Impresso em machinas rotativas de MARINONI

Correio da Manhã

Director --EDMUNDO BITTENCOURT

Impresso em papel da casa F. PRIOUX & C.

ANNO XI—N. 3.791 | RIO DE JANEIRO — TERÇA-FEIRA, 5 DE DEZEMBRO DE 1911 | Redacção—Rua do Ouvidor, 162

Aguardemos os factos

Os discursos proferidos na Camara dos Deputados pelo sr. Fonseca Hermes, *leader* da maioria, causaram ali boa impressão. O deputado rio-grandense, com muita habilidade, em linguagem clara, e com rara precisão, defendeu o governo federal da accusação que lhe haviam lançado, nas vesperas, dois deputados não menos illustres, o sr. Annibal Freire, representante de Pernambuco, e o sr. João Mangabeira, da Bahia. Com os documentos exhibidos, com as cartas e telegrammas lidos, o sr. Fonseca Hermes respondeu cabalmente a esses oradores. Assim, por exemplo, no tocante á Bahia, as vehementes arguições do deputado Mangabeira cairam deante dos telegrammas expedidos daquelle Estado, noticiando que até os orgãos da imprensa da parcialidade governista haviam applaudido a conducta do general Sotero de Menezes; e, principalmente, á vista do telegramma dirigido pelo presidente ao general Sotero de Menezes que, pela sua extraordinaria importancia, passamos a transcrever.

E' este o telegramma:

"Pelo telegramma que enviastes ao ministro da Guerra tive conhecimento factos que ahi se desenrolaram. Lembro que força federal deve manter-se alheia lutas politicas, não convindo absolutamente qualquer manifestação ou ostentação de força do Exercito, porque não só poderão advir conflictos com a policia estadual como suspeita em relação á attitude e correcção do governo federal, que faz ponto de honra respeitar autonomia dos Estados com o acatamento devido sua autoridade e prerogativas. Conto que vosso esclarecido criterio e prudencia evitarão reproducção factos de hontem."

O marechal Hermes não esperou a confirmação das noticias sobre a attitude do general Sotero, de intervenção indebita nos negocios politicos do Estado, qual a eleição municipal. Mal impressionado, como toda a gente, com o telegramma que dava o general inspector militar da Bahia á frente do seu estado-maior tentando attrair a força policial á traição ao governo a que tem obrigação de servir, o marechal Hermes dirigiu logo ao seu camarada aquelle telegramma, em que accentuou a sua reprovação ao seu procedimento, conforme constava dos telegrammas alludidos, confirmados pelo proprio telegramma que o general Sotero enviou ao ministro da Guerra, telegramma que o marechal fechou com a ordem ao general Sotero de que não insistisse naquelle procedimento e evitasse, ao contrario, quaesquer manifestações da força sob seu commando, que importariam no seu apoio a qualquer das parcialidades politicas do Estado, em cujas lutas a União mantem absoluta neutralidade. Ainda mais. Nesse telegramma o presidente da Republica assevera que o governo faz ponto de honra em respeitar a autonomia dos Estados com o acatamento devido á sua autoridade e prerogativas.

Esse telegramma causou, como já dissemos, tão boa impressão, que o sr. Mangabeira, o accusador implacavel da vespera, o qualificou, em aparte, de honrosissimo ao presidente da Republica, conceito confirmado pelo sr. Palma, tambem opposicionista illustre e dos mais intimos do preclaro chefe civilista sr. Ruy Barbosa. São palavras e nada mais que palavras, boas intenções, de que o inferno está calçado, dizem os opposicionistas intransigentes. Não irrogamos, nem pelo pensamento, ao marechal a injuria de suppôr que elle está zombando do paiz, mystificando-o, e que os seus protestos de respeito á autonomia dos Estados não passam de um disfarce ao seu intuito de entregar, pelas armas, a Bahia ao sr. Seabra, e que não ha sinão esperar algum tempo para se vêr a força federal dando a ultima palavra no pleito eleitoral da Bahia. Temos por certa a sinceridade de s. ex., mesmo porque não descobrimos o interesse de s. ex. em seguir uma politica que acarretaria para o paiz dias amargurados e acarretaria o seu descredito no estrangeiro, seguido de profundo abalo do credito nacional.

O que temos agora, para julgar de attitude do marechal Hermes, relativamente á Bahia, é aquelle telegramma. Si o general Sotero o obedecer, como acreditamos que obedecerá, o pleito correrá regularmente na Bahia, ou, pelo menos, correrá exclusivamente entre as forças politicas do Estado, sem a intervenção do governo federal. Aguardamos os factos e por elles então poderemos aquilatar da sinceridade do marechal. E aquelle telegramma não interessa só á Bahia. E' de applicação geral. Os compromissos de respeito á autonomia dos Estados se estendem a todos. Mão grado os desejos de chefes politicos que o cercam, e tão mal o têm conduzido, o marechal Hermes não amparará a tentativa tresloucada do sr. Rodolpho Miranda, de conquistar S. Paulo.

GIL VIDAL

Topicos e Noticias

O TEMPO

O dia de hontem foi de pouco calor. Houve ameaças de chuva.

O thermometro marcou a maxima de 27°,7 e a minima de 23°,9.

HONTEM

INTERIOR — Foi assignado o decreto dando novo regulamento a diversas repartições do Ministerio da Marinha.

* Foram assignados decretos autorizando a revisão dos contratos para a construcção e arrendamento da Estrada de Ferro Central do Rio Grande do Norte; e autorizando a electrificação das linhas ferreas de que trata o decreto n. 7.960, de 14 de abril de 1910.

* Visitou o presidente da Republica o bispo do Maranhão.

* O ministro plenipotenciario da Republica Argentina apresentou as suas despedidas ao presidente da Republica.

* O general Dantas Barreto despediu-se do presidente da Republica.

* O ministro da Marinha substituiu, ás sextas-feiras, a carne fresca pelo bacalhão.

* Foram feitas as nomeações para a secretaria da Agricultura, Industria e Commercio.

* O ministro da Agricultura foi informado da creação de mais um estabelecimento de credito agricola na cidade de Bebedouro, S. Paulo.

* O Thesouro Nacional foi autorizado pelo Tribunal de Contas a effectuar diversos pagamentos.

* O ministro da Fazenda declarou sem effeito a nomeação de Joaquim Antonio de Oliveira, para o cargo de collector federal em Campos Novos.

* O Thesouro Nacional recebeu uma carta precatoria do juiz federal da 1ª vara, do Districto Federal, passada a favor do dr. José Nodden de Almeida.

* Foi nomeado collector federal em Parahyba do Sul, Manoel Ferreira da Silva, ficando sem effeito a nomeação de Antonio Sangá Lessa, para esse cargo.

* Foram nomeados collector e escrivão da Collectoria das Rendas Federaes de Campos Novos, Luiz Carlos de Oliveira e Antonio Ricardo da Silva.

* A Recebedoria do Districto Federal arrecadou a quantia de 91:339$495.

* O ministro da Fazenda acceitou a fiança prestada pelo engenheiro João Augusto Cesar de Souza.

* O ministro da Fazenda teve communicação de que na Caixa Economica do Estado de Sergipe sómente servem funccionarios da Fazenda.

EXTERIOR — O *Daily Mail* noticiou que um destacamento das Indias foi atacado por salteadores, quando se dirigia paar Ispahan.

* Effectuou-se em S. Petersburgo a primeira reunião da Sociedade Russa-Japoneza, sendo presidida pelo barão de Rosen.

* Partiu para Creta, onde estão se dando graves motins, o cruzador de guerra francez *Léon Gambetta*.

* O rei Affonso XIII condecorou com as insignias da Grã-Cruz do Merito Naval o commandante do navio argentino *Presidente Sarmiento*.

* Falleceu em Madrid o sr. Cellervelo antigo ministro de Estado, pertencente ao partido liberal.

* As tropas governistas do Paraguay continuavam senhoras de Villa Encarnação e da capital da Republica.

* *La Prensa* voltou a atacar a politica do Brasil.

* O governo argentino serviu-se de 800.000 do fundo de reserva, em ouro, do Banco da Republica.

* O governo peruano desmentiu o boato da venda de dois cruzadores de sua marinha de guerra á Turquia.

* Chegaram á Santa Catharina o cruzador *Tiradentes* e o "destroyer" *Parahyba*, da Armada brasileira.

Estiveram no palacio do Cattete: senadores Antonio Azeredo, Lauro Müller, Pires Ferreira, Pedro Borges e Jonathas Pedrosa; deputados Sabino Barroso, Fonseca Hermes, Pereira Nunes, Ribeiro Junqueira, Alaôr Prata, Passos de Miranda, Aurelio Amorim, Costa Rodrigues, Monteiro de Souza, Raymundo de Miranda, Baptista da Motta e Dunshee de Abranches; drs. Edmundo Moniz Barreto, Olegario Pinto, Fernando Pires Ferreira, Joaquim Pires Ferreira e Antonio Soares de Albergaria; generaes Dantas Barreto, Marques Porto e Alfredo Barbosa; capitão de fragata A. Fontoura F. de Andrade, capitão de corveta Protogenes Guimarães e Manoel Corrêa Lobato.

Conferenciaram com o presidente da Republica os ministros da Fazenda, do Interior, da Agricultura, da Viação e da Marinha, o prefeito e o chefe de policia do Districto Federal, o dr. Edmundo Moniz Barreto, procurador geral da Republica e os deputados Sabino Barroso, presidente da Camara, e Fonseca Hermes, *leader* da maioria.

Estiveram no gabinete do ministro da Guerra: general Dantas Barreto, general Carlos Eugenio, general José Bernardino Bormann, general Marques Porto, general Alfredo Barbosa, marechal Cardoso Junior, deputados Pedro Moacyr e Soares dos Santos, dr. Cunha Vasconcellos, dr. Lopes Trovão e coroneis Xavier e Manoel Reis.

Estiveram no gabinete do ministro da Fazenda: deputados Euzebio de Andrade, Coelho Netto, Francisco Bressane, Augusto Lima e Sebastião Mascarenhas; dr. Heitor de Souza, Hans Stoltz e Theodoro Rombauer.

Estiveram no gabinete do ministro da Viação: deputados Passos de Miranda e Augusto Lima; drs. Joaquim Pires Ferreira, Luiz Vaz, Cardoso de Castro Filho, Arlindo Fragoso, Faria Rocha, Alencar Lima, Adolpho Dal-Vecchio, João Proença, Clementino do Monte, Carlos Sampaio, Antonio Olyntho Santos Reis, Raymundo Pereira da Silva e Osorio de Almeida; monsenhor Lustosa, almirante Belfort Vieira, barão de Ibirocahy, coronel Pedro de Almeida e general Osorio de Paiva.

Caixa de Conversão

Foi o seguinte o movimento:

Entradas: libras 637, francos 2.480, marcos 60 e dollars 50.

Saidas: libras 1.648 1/2, francos 460 e dollars 100.

Lastro:	
Ouro em deposito	360.062:251$110
Responsabilidade do Thesouro (lei n. 2.357 e dec. n. 8.512)	19.339:776$016
Total	379.402:027$126
Emissão:	
Notas em circulação	379.400:760$000
Moeda subsidiaria	1.267$126
Total	379.402:027$126

Renda da Alfandega

Em ouro	153:910$639
Em papel	220:964$040
Renda arrecadada de 1 a 4	1.102:343$091
Em egual periodo de 1910	1.158:719$068
Differença a maior em 1910	56:376$867

Cooperativa de Joias e Relogios. — Relação official dos sorteios de hontem, com a presença do fiscal do governo sr. Arthur de Araujo Coelho. Carta Patente n. 11:

42ª, n. 49, Fausto Alves; 43ª, n. 27, Caetano Silva; 44ª, n. 69, M. Telles; 45ª, n. 26, Silveira A. Pereira; 46ª, n. 107, Americo dos Santos Carvalho.

Club 1, n. 564.
Club 2, n. 564, João Pedro de C. Vieira.
Club 3, n. 564.
Club 4, n. 564.

Está em organização o Club do Natal. Gratuitamente 500$ em joias na primeira prestação. Ha poucas vagas.

G. da Cruz Ferreira & C. — 35, rua Gonçalves Dias, 35.

HOJE

No Thesouro pagam-se as seguintes folhas: Escola Polytechnica, Gymnasio Nacional, montepios civil, militar e diversas pensões da Marinha.

* Na Prefeitura pagam-se as folhas da policia sanitaria, serviço especial de exames de vaccas leiteiras, Theatro Municipal e cemiterios.

* O Correio expede malas pelos seguintes paquetes: *Sabia*, para Rosario; *Heidelberg*, para Santos; *Philadelphia*, para portos do Espirito Santo e Caravellas; *Santa Lucia*, para Hamburgo; *Welland*, para Barbados e Nova York; *Bahia* para Bahia e Europa, via Lisboa; e *Kaning Wilhelm*, para a Europa, via Lisboa.

Missas

Rezam-se as seguintes, por alma de:

Beatriz Pinto Fortes, ás 9 1/2 horas, na egreja de S. Francisco de Paula;

Sebastiana Maria da Conceição, ás 6 1/2 horas, na egreja de Santo Ignacio, na rua de S. Clemente;

Anna Tropel Silveira de Mello, ás 9 horas, na egreja do largo da Lapa;

Adelia Siqueira, ás 9 horas, na egreja de Santa Rita.

Reuniões

Effectuam-se as seguintes:

Caixa Protectora dos Empregados no Commercio.
Associação P. dos Empregados no Commercio.
Cons. Ger. da Ord.;
Ben. Loj. Cap. Dezoito de Julho;
Sociedade P. dos Mestres Praticos da Bahia do Rio de Janeiro;
Associação B. M. a D. Affonso Henriques e Serpa Pinto ás 7 horas.

Secção Livre

Publicamos:
Loteria da Capital Federal.
Para creanças e adultos.
Paty do Alferes.
A outros enxaqueca.
A lenda dos assassinatos em S. Paulo.
Pagamento de premios grande.
O sr. Gsdin.
Ao commercio e nos meus amigos.
Pharmacia Polybio Pires.
Melhoramentos de Poços de Caldas.

A' tarde e á noite

Palace-Theatre — *Carmen*.
Theatro Carlos Gomes — *Peço a palavra*.
Theatro S. Pedro — *Cuida da Amelia*.
Cinema Theatro Rio Branco — *Como se fazia um deputado*.
Cinema Theatro S. José — *Mimi Bilontra*.
Cinema Avenida — *Amor triumphante* e outras fitas de valor.
Cinema Edison — *A ama de leite em apuros*, no palco, e bellas *films*.
Cinema Ideal — 6 novidades.
Cinema Parisiense — *O dr. Gal el Hama* e mais *films* magnificos.
Cinema Paris — *O oriental* (o dr Gal el Hama) e outras fitas de grande arte.
Cinema Theatro Chantecler — *No molle...*
Circo Spinelli — *Tudo pega!...*
Circo François — *Tragedia em canudos*.

A questão das missões estrangeiras para o Exercito brasileiro será agitada ainda este anno no Senado. Espera-se sobre a questão um discurso sensacional, que é o do sr. Azeredo.

Sabe-se que o actual presidente da Republica é, de longa data, um fanatico pelo espirito militar da Allemanha. Esse fanatismo, que elle póde ter adquirido com a leitura de livros technicos, foi-lhe, comtudo, e em grande parte, insufflado pelo sr. Rio Branco, a cuja diplomacia o marechal Hermes, quando era simplesmente seu companheiro de ministerio, no governo Affonso Penna, deve a celebre viagem á côrte do Kaiser, o recebimento solenne nessa côrte e o convite para assistir ás manobras annuaes. Chefe do Estado, com o sr. Rio Branco ainda na pasta do Exterior, a tendencia do marechal Hermes é para o contrato de uma missão allemã, que o Congresso lhe dará sem discutir, uma vez que não pareça feito sinão para servir aos desejos do presidente da Republica.

Quem não está, porém, de accôrdo com isso é o sr. Azeredo, senador da chamada maioria, esteio da candidatura Hermes, seu sustentaculo na campanha eleitoral. O sr. Azeredo pleiteia a vinda da missão franceza e condemna em absoluto a missão allemã. Neste sentido, pretende batalhar, fazendo tudo para tornar victorioso o seu pensamento. Semelhante attitude é sem duvida solidificada por fortes conhecimentos de ordem technica, que o senador matto-grossense adquiriu durante a sua ultima e recentissima viagem á Europa.

A principio, quando se pleiteava a preferencia para a missão franceza, invocava-se a questão de raça que esse problema devia comportar; alguns financeiros indifferentes allegavam apenas que era necessario retribuir á França a gentileza de mandar-nos para cá os seus capitaes.

O ponto de vista do sr. Azeredo é outro inteiramente: o sr. Azeredo prefere a missão franceza por simples e meros detalhes de disciplina. Elle está convencido, porque affirma ter observado, que o exercito francez é superior ao allemão. O allemão ainda usa a chibata e é com um verdadeiro pavor que o sr. Azeredo prevê a primeira chibatada allemã sobre o lombo do soldado brasileiro e o primeiro disparo de carabina do soldado brasileiro sobre o peito do official instructor allemão...

Aliás, essa corrente em favor da missão franceza é a mais sympathica. Da França nos tem vindo tudo: a cultura literaria como a cultura politica e ainda agora os capitaes. Por que motivo não lhe havemos de pedir egualmente a instrucção militar? Que solidos motivos nos obrigam a fazer esse negocio na Allemanha, quando, para garantir a boa qualidade da missão franceza, temos o exemplo da policia de S. Paulo e o do exercito do Perú?

O sr. Azeredo, rompendo em opposição ao governo, ao menos nesse ponto, vae fazer uma opposição justa e merecedora de todos os encomios.

O presidente da Republica desceu hontem do Silvestre pelo trem do Corcovado, acompanhado do coronel Clodoaldo da Fonseca, chefe de sua casa militar, e do capitão Oliveira Junqueira, seu ajudante de ordens.

S. ex., chegando á estação das Aguas Ferreas, ás 9 horas da manhã, tomou um bonde da carreira em direcção ao palacio do Cattete.

Durante o jantar que ante-hontem comeu no Silvestre, em companhia do marechal Hermes, e que os jornaes noticiaram, referiu o barão do Rio Branco ao presidente da Republica um incidente diplomatico ainda não divulgado. Trata-se de uma reclamação do ministro da Hespanha, por motivo da prisão de dois commerciantes hespanhoes, detidos pela policia por suspeita de serem ladrões e por ella soltos depois de uma longa pesquiza em que exactamente o contrario é que ficou provado. Os referidos negociantes exigem agora uma indemnização em dinheiro, para compensar os damnos que lhes causou a arbitrariedade das autoridades brasileiras.

Esse caso poderia não ter tomado a feição desagradavel que tomou. Quando os dois hespanhoes foram detidos, o consul esteve na repartição de Policia, attestando-lhes a identidade e fazendo tudo por conseguir soltal-os. Inuteis foram os seus esforços nesse sentido. Agora, confessado pela propria policia o seu engano (engano desidioso e revoltante), as victimas querem indemnizações e transformam em episodio diplomatico o que estava destinado a ser um puro episodio policial.

Isso vem mais uma vez provar como é insufficiente a actual administração da policia e como um chefe voluntarioso, da especie do sr. Tavora, dá ao Estado um máo quarto d'hora que elle não precisava ter e um prejuizo inutil de alguns contos de réis.

Si fosse um homem caprichoso dos seus deveres, o sr. Tavora aproveitar-se-ia do facto para solicitar exoneração. Mas não vêem que elle é tolo!...

O presidente da Republica recebeu hontem, ás 2 horas da tarde, em audiencia especial, o sr. Julio Fernandez, ministro plenipotenciario da Republica Argentina, que foi apresentar a s. ex. as suas despedidas, por ter de partir para Buenos Aires, em gozo de licença.

A *Folha do Dia* solicitou do ministro da Viação severo castigo á audacia de um funccionario dos Telegraphos de Alagoas que saiu á rua a fazer manifestações politicas. O procedimento desse funccionario foi irregular e merece mesmo o castigo que *A Folha* solicita; mas tem a attenuante de ser, em todo o Brasil, um pouco do procedimento de todos os funccionarios que exercem empregos federaes. A distribuição desses empregos, feita cá no Rio, de accordo com as situações dominantes nos Estados, é sempre o preparo do apparelho eleitoral e portanto do apparelho partidario.

E' commum que um funccionario, mesmo no exercicio do seu cargo, faça politica e aproveite-se do cargo como arma politica. Si elle tem exercicio na Repartição dos Correios, viola as cartas dos adversarios; si na dos Telegraphos, rompe o sigillo da correspondencia, altera mesmo o texto della ou lhe demora a entrega. Si quizessemos pesquizar exemplos, podel-os-iamos descobrir na propria administração do sr. Seabra. S. Paulo que o diga; a Bahia que o atteste...

Assim, *A Folha do Dia*, pedindo rigores para o pobre diabo que em Alagoas teve o seu enthusiasmo fóra dos limites da boa conveniencia, não é justa e sobretudo não é equitativa. Peça castigo para todos, sim, para todos os que incorrerem no mesmo erro. Elles são tantos, que não será difficil descobril-os. O sr. Seabra sabe bem onde elles se occultam... Faça *A Folha* a coisa direitinho e concordamos em como está realizando uma obra de grande e fecundo patriotismo.

Foram hontem assignados os decretos autorizando a revisão dos contratos de 15 de outubro de 1908 e de 20 de março de 1909, para a construcção e arrendamento da Estrada de Ferro Central do Rio Grande do Norte; e autorizando a electrificação das linhas ferreas de que trata o decreto n. 7.960, de 14 de abril de 1910.

Consta que pedirão reforma os marechaes do Exercito Xavier da Camara e Paula Argollo, o almirante Julio de Noronha e o general Carlos Eugenio. Além da reforma, diz-se tambem que esses officiaes resignarão as suas funcções de membros do Supremo Tribunal Militar.

Não é sem um motivo poderoso que esses juizes militares abandonam a autoridade de suas classes e da jurisprudencia militar. Parece que semelhante resolução nasce do desgosto que tiveram ss. exs. com a nova lei que equipara as suas aposentadorias ás dos juizes civis e lhes traz a desvantagem da perda dos 2 °|° da lei de vencimentos militares.

Esteve hontem no Ministerio da Fazenda a directoria do Centro de Navegação Transatlantica, que foi solicitar do dr. Francisco Salles, titular daquella pasta, a manutenção das ordens referentes ao serviço de navegação.

Ao que sabemos, o dr. Francisco Salles, por achar razoavel o pedido, vae baixar uma portaria a respeito.

GRÃO TURCO. — Continúa á grande venda de fim de anno com os preços reduzidos de 20 a 40 °|°. Ouvidor, 96.

O general Dantas Barreto esteve hontem, pela manhã, no palacio do Cattete, onde se despediu do presidente da Republica, por ter de partir amanhã para Pernambuco.

Inteiramente gratis obtem v. ex. o seu retrato, em tamanho natural, ricamente emmoldurado, nos clubs da Galeria Artistica Portugueza; Avenida Central 105.

O Thesouro Nacional vae distribuir o credito de 417:000$ á Delegacia Fiscal de Cuyabá, afim de attender ao pagamento das despesas decorrentes das diversas verbas do Ministerio da Guerra, do orçamento vigente, sendo: soldo, etapa e gratificações, 400:000$; ajuda de custo, 15:000$, e material, utensilios e roupas, 2:000$000.

Candelaria, *depois de amanhã, novo plano*, 10:000$000 por 5$250, *6.000 bilhetes*. A. Central 59.

O director da Despesa do Thesouro Nacional, em telegramma hontem expedido ao delegado fiscal de Porto Alegre, declarou que, de accordo com aviso do Ministerio da Justiça, as subvenções de 50:000$000 e 15:000$, de que trata o telegramma dessa delegacia, devem, respectivamente, ser pagas ao dr. João José Pahbé e intendente municipal dessa cidade, dr. José Montaury de Aguiar Leitão, tendo direito a primeira consignação a Escola de Engenharia e á segunda competindo á Escola Profissional Benjamin Constant, ambas nessa capital.

Só não anda bem vestido, na moda, e por um preço baratissimo, *quem não quer*: porque a colossal *Liquidação de Natal da Casa Colombo*, é para todos vantajosa, porque está vendendo tudo por preços que não temem concorrencia.

Para cura da tuberculose, usem o poderoso Elixir de Mastruço.

Para os cargos de collector federal e escrivão da Collectoria de Campos Novos, no Estado de Santa Catharina, foram nomeados, respectivamente, Luiz Carlos de Oliveira e Antonio Ricardo da Silva.

A "SUCCULINA" — Cura radical da calvicie.

Foi nomeado collector das rendas federaes em Parahyba do Sul, no Estado do Rio de Janeiro, Manoel Ferreira da Silva, sendo declarada sem effeito a nomeação de Antonio de Souza Lessa para esse cargo.

A Saude da Mulher—Para irregularidades.

O Thesouro Nacional vae distribuir ao thesoureiro da Estrada de Ferro Central do Brasil as quantias de 200:000$ e 100:000$, respectivamente, para attender ao pagamento do pessoal occupado com a construcção do ramal de Sabará á cidade de Ferros e para occorrer ás despesas com o prolongamento do ramal de Itacurussá até á cidade de Angra dos Reis, ambos no corrente exercicio.

Quereis apreciar puro café? Comprae só do Papagaio.

Esteve hontem no palacio do Cattete, em visita ao presidente da Republica, o sr. Jeronymo Monteiro, presidente do Estado do Espirito Santo, chegado ante-hontem a esta capital.

A "Sul America"

Commemora hoje o 16° anniversario de sua fundação esta conhecida companhia nacional de seguros de vida.

Instituição cujos beneficios são geralmente conhecidos, a "Sul America", nestes 16 annos de vida, tem sabido zelar pelo seu bom nome, e por isso mesmo é hoje uma das mais procuradas pelo povo. Grande parte de sua prosperidade deve-se ás directorias que têm feito sempre esforçadas administrações. Dentre ellas, a que actualmente administra a "Sul America" occupa um logar de destaque pelo seu esforço e proficiencia. Esta grande companhia de seguros foi fundada em 5 de dezembro de 1895 e desde então tem auferido sempre um apoio geral.

O delegado fiscal do Thesouro Nacional em Sergipe communicou, por telegramma, ao ministro da Fazenda que na Caixa Economica do referido Estado sómente servem funccionarios de Fazenda.

A Saude da Mulher — Para suspensão.

O ministro da Fazenda, attendendo ao que respondeu o director da Casa da Moeda, vae autorizar a impressão nas respectivas officinas desse estabelecimento das estampilhas do sello adhesivo do Estado de Matto Grosso, na importancia de 200:000$000.

A Saude da Mulher—Para hemorrhagias.

O presidente da Republica assignou hontem o decreto dando novo regulamento a diversas repartições do Ministerio da Marinha.

Institut Beauté Sortimento completo. Casa Bazin. Avenida Central 131.

Despediu-se hontem do marechal Hermes e do conselheiro Rodrigues Alves o tenente-coronel Cassiano de Assis, que embarca no dia 6 para o Estado de Pernambuco, aonde vae em commissão do governo.

A Previdencia —Caixa Paulista de Pensões— Pensões vitalicias de 10$ e 150$, mediante o pagamento mensal de 5$ e 2$500, por 10 e 15 annos. Avenida Central n. 95

O bispo do Maranhão, d. Francisco de Paula e Silva, acompanhado de seu secretario, padre J. N. Lemercier, esteve hontem, no palacio do Cattete, em visita ao presidente da Republica.

Perfumaria Nunes —Unica no genero, legitimo e barato. 25 Rua do Theatro, 3 portas

A homenagem que um grupo de alagoanos residentes nesta capital pretendia prestar hoje, no Club Militar, á memoria da viuva de Floriano Peixoto, recentemente fallecida, foi transferida, por motivo de força maior.

Para o logar de collector federal em Santo Antonio do Machado, no Estado de Minas, foi nomeado Oscar Fernandes.

Terça-feira!!!
Dia das freguezas
A' *Casa Colombo* distribuirá, durante o dia de hoje, uma pequena surpreza a todas as Amaveis Freguezas, ainda mesmo que não comprem, sendo esta, como lembrança da Liquidação de Natal de 1911.

O ministro da Marinha chamou a attenção do chefe do Estado-maior da Armada afim de que cessem as irregularidades constantes nos requerimentos enviados ao seu gabinete, pedindo promoções, sem que tenham direito a ellas, dos officiaes inferiores da Armada.

O ministro da Marinha determinou fossem tomadas providencias para que, em ordem do dia daquelle quartel general, fossem scientificados da resolução os commandantes dos corpos de marinheiros, das divisões e navios soltos.

Banana-Passa —Acondicionada em elegantes latas. Sobremesa excellente

Cento e tantas praças do Corpo de Marinheiros Nacionaes embarcaram nos diversos navios que vão deixar o nosso porto.

Preparação do DR. ZAMBELETTI
UNICO AGENTE
A. Manoel Coelho
GENERAL CAMARA 165, 1º andar, Rio Tosse? — BROMIL.

A bordo do *Floriano*, partiram para Dois Rios cinco marinheiros, que vão ser incluidos da Colonia Correccional.

BAZAR PARISIENSE — Grande variedade de artigos para Natal, desconto de 10 °|° em todos os artigos. 5, rua da Carioca, n. 5, ao lado da «A Gloria do Brasil».

O ministro da Marinha resolveu, como medida provisoria, modificar a tabella de rações da marinhagem, quer em viagem, quer no porto, ás sextas-feiras, substituindo a carne verde e o toucinho por bacalhão, batatas inglezas, cebolas, azeite doce e vinagre.

GERMANIA
A melhor cerveja Pilsen e Munchen.

Foi nomeado pratico de 3ª classe do Rio da Prata e seus affluentes o praticante Antonio Eloy.

Bebam Antarctica
A melhor de todas as cervejas.

Foi nomeado contra-mestre de 2ª classe do Corpo de Marinheiros Nacionaes o 1º sargento Lindolpho Gameiro.

SABOREAI CAFE' CAMARA

O dr. Cerqueira Lima, 1º vice-presidente do Estado do Espirito Santo, communicou ao ministro da Agricultura haver assumido o governo do mesmo Estado, na ausencia do respectivo presidente, dr. Jeronymo Monteiro, que se encontra nesta capital.

Preferir a Agua Ingleza "Silva Araujo".

Do dr. Carlos Barbosa, presidente do Estado do Rio Grande do Sul, recebeu o dr. Pedro de Toledo, ministro da Agricultura, o seguinte telegramma:

"Nessa capital, segundo estou informado, têm circulado noticias do exodo de immigrantes do Rio Grande para a Republica Argentina.

Dada a completa inexactidão dessas versões, apresso-me a assegurar a v. ex. que a corrente estabelecida é em sentido inteiramente opposto, isto é, da Argentina é que se está operando movimento emigratorio para este Estado. Saudações mui cordiaes."

Vinho RIO GRANDE especial, g. 300 réis. P. José Alencar, "Colombo".

O capitão-tenente Aristides de Almeida Beltrão foi dispensado da commissão de alistamento, em diversos Estados da União, de praças para o Batalhão Naval.

A Escola de Grumetes está funccionando provisoriamente na fortaleza de Willegagnon.

Gruta Bahiana
Hoje, angú á bahiana, carurú, vatapá, moqueca, frigideiras diversas, bolo de S. João e qualquer prato á bahiana, que se faz por encommenda. Praça Tiradentes 71.

Foi exonerado do cargo de agente fiscal dos impostos de consumo na 3ª circumscripção do Estado do Rio de Janeiro Cicero Diniz Gonçalves, sendo nomeado para esse logar José Claudio da Silveira.

A Saude da Mulher — Incommodos uterinos.

Foram recebidos hontem, pelo Ministerio da Agricultura, remettidos pelas collectorias federaes de São Francisco de Assis, Caçapava, mesas de rendas de Cangassú e Jaguarão e alfandegas do Livramento e Uruguayana, mais 141 requerimentos de creadores sul-rio-grandenses, solicitando o registro e archivo das marcas que usam para assignalar o gado de respectiva propriedade; elevando-se com esses requerimentos a 5.078 o numero dos de egual natureza até agora recebidos pelo mesmo ministerio.

Saldos de occasiões
são em grande numero os que entram para a nossa casa, exgotando-se rapidamente. Só quem frequentar diariamente o estabelecimento poderá ter a opportunidade de obter, a preço baixo, artigos excellentes, verdadeiras pechinchas.
Rua da QUITANDA, 27 (antigo)

O ministro da Fazenda declarou sem effeito o titulo de 22 de junho de 1910, que nomeava Joaquim Antonio de Oliveira Simas para o cargo de collector federal em Campos Novos, no Estado de Santa Catharina.

Vesti vossos filhos No Paraiso das Creanças, R. 7 Set. 100.

O ministro da Fazenda recebeu do seu collega da Viação um officio solicitando a lavratura, na Procuradoria do Thesouro Nacional, da escriptura de transferencia dos terrenos necessarios para o arrazamento do morro do Senado, entre a Companhia Saneamento do Rio de Janeiro e a Commissão Fiscal das Obras do Porto desta capital.

Pingos e Respingos

Foi modificada a ração da marinhagem de guerra nas sextas-feiras. Os marinheiros vão entrar no regimen do jejum catholico, de accordo com o 4º mandamento da Egreja.

E o Belisario não é ministro da Marinha...

*

As pyramides em ruina
Hão de tombar, afinal,
Deixando firme, na esquina,
O barracão do Paschoal!

*

Tem causado surpresa a introducção do jejum das sextas-feiras na tabella de rações da marinhagem. O almirante José Carlos vae protestar; s. ex. comprometteu-se com o João Candido ao restabelecimento do regimen do bacalhão.

*

— Ora essa! Jejum ás sextas-feiras! exclamava, triste, um marinheiro.

— Felizardos! observa um que escapára a ilha das Cobras, — é que vocês não sabem o que é jejum!

*

Será assignado no proximo despacho o credito de 28:205$217, para pagamento de alfaiates e costureiras dos arsenaes do Rio e Porto Alegre.

O sr. Xico Salles, ao ler a cifra, suspirou: — "Custa caro á Fazenda a fazenda".

S. ex. sabe as linhas com que se cose...

Cyrano & C.

FIGURAS DO PASSADO

Um grande vulto que vive na memoria de toda uma nacionalidade

A proposito do anniversario da morte de D. Pedro II

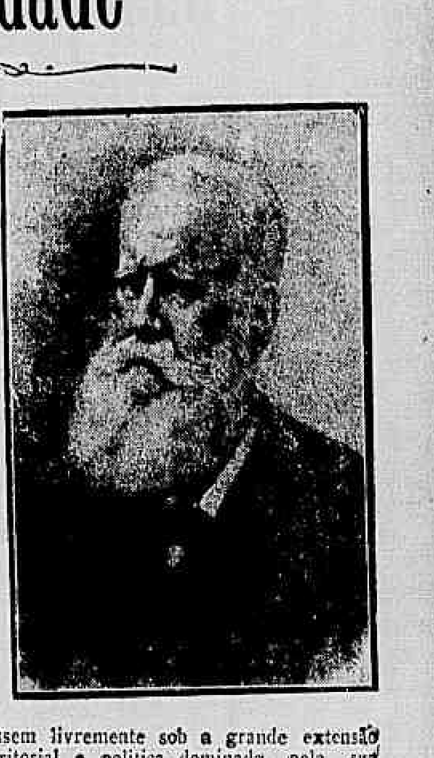

Passa hoje mais um anniversario da morte do grande brasileiro que se chamou d. Pedro de Alcantara. Muito se tem dito do sabio monarcha, da sua vida publica e da maneira por que soube imprimir nos destinos do paiz, que dirigiu por largos annos, para que seja hoje rememorado num breve registro de jornal. Porque a acção do soberano brasileiro é dessas que, resistindo aos proprios embates da época em que se desenrolaram, póde atravessal-a serenamente para depois se ligar á historia desta terra que elle tanto amou, mais como um simples cidadão do que como o legitimo representante de uma dynastia que, diga-se o que quizerem, prestou os mais positivos serviços á nossa nacionalidade, já construindo-a em virtude de uma das modalidades das guerras napoleonicas, já unificando-a para os seus futuros destinos sociaes.

Ao monarcha que a revolução de 89 destronou coube a mais bella porção dessa evolução nacional que fez do Brasil um paiz de algum peso entre as nações contemporaneas. No seu governo, bem logo depois de ter elle começado a agir como o chefe da nação, as grandes questões politicas do paiz começaram a surgir os problemas vitaes do povo que nascia, e a todos elles, Pedro II prestou mão forte auxiliando-os com as suas luzes, porque ninguem mais do que elle [illegible] sua pouca pratica da administração e da governança, meios por vezes admiraveis para a solução de casos que [illegible] os constructores das nacionalidades.

Ninguem ignora a preoccupação quasi exclusiva que já homem e experimentado nos negocios publicos, o egregio brasileiro mantinha em relação ás coisas do Brasil, e nas suas viagens ao velho continente, nas suas digressões scientificas e literarias em meio aos sabios e literatos que lá visitava, jámais a patria deixou de servir de modelo ás suas observações, tendentes todas ellas a cada vez mais tornar digno da civilização occidental o paiz que foi seu e que é nosso. Infelizmente, nem sempre a directriz politica dos povos obedece ao criterio dos que entre elles exercem a ultima palavra da autoridade: habitos proprios ou adquiridos da pratica mais antiga executada por outros, mais antigos tambem, fazem quasi sempre que as nações possuam um determinado mecanismo politico por assim dizer de acção collectiva, que é a maior expressão das democracias modernas, cujo surto maravilhoso e inevitavel o rebento brasileiro dos Braganças comprehendeu que era impossivel jugular entre nós.

Por isso mesmo, exercendo a acção constitucional que as nossas leis lhe facultavam, e timbrando em que uma absoluta honestidade se observasse no Brasil durante todo o seu reinado, elle deixou que todas as conquistas liberaes, cujos prodromos se encontram na Revolução Franceza, germinassem livremente sob a grande extensão territorial e politica dominada pela sua prestigiosa e prestigiada corôa, esperando que os acontecimentos chegassem ao seu desfecho natural.

E elles chegaram gradualmente: o Ventre Livre, a Libertação dos Escravos e a consequencia deste ultimo phenomeno social: — a Republica. Mesmo comprehendendo que esses movimentos liberalissimos da nacionalidade haviam de terminar pelo seu desthronamento, jámais se lhe conheceu um gesto de reacção; e, si é verdade que a propaganda republicana não poucas vezes teve de assestar as mais perigosas baterias armadas ao poder, não menos certo é que esses factos se passaram á revelia do velho monarcha, [illegible] politicos profissionaes e de carreira.

Todavia, em que pese [illegible] do illustre soberano, o periodo historico que elle atravessou está pedindo [illegible] serena bonhomia e [illegible] pessoal que tinham a sua inconfundivel caracteristica, e bem se póde dizer que ninguem, possuindo autoridade egual á sua, seria capaz de desenvolver tão bem aquelles predicados como o grande brasileiro. Os mais ferozes inimigos do regimen que elle representava, e os quaes elle conhecia mesmo ao tempo do seu reinado, foram os primeiros a reconhecer o que de recto e justiceiro representava aquelle expoente das melhores energias e qualidades da nossa raça, porque não poucos foram as occasiões em que beneficiaram da sua magnanimidade, mesmo no accesso da campanha que procurava integrar o Brasil no espirito republicano da livre America.

E' verdade que houve erros no reinado do monarcha banido em 89; mas o erro é uma fatalidade dos homens, e muito especialmente dos chefes de Estado, dos dirigidores de multidões entrechocadas pelo conflicto permanente do interesse e da idéa em marcha. Apezar disso, porém, d. Pedro II póde dizer-se, sem nenhum favor á sua memoria, que só elle poderia preencher da maneira por que o fez, o periodo brasileiro em que agiu. A sua morte foi por demais penosa, fóra da patria que elle não se cansava de evocar no exilio. A nossa evolução politica, porém, assim o exigia, e a todas as innumeraveis grandezas da sua vida elle póde ajuntar mais essa de ser sacrificado em bem dos nossos destinos, dos quaes, aliás, nós estamos fazendo tão pouco caso.

O sr. Alexandre Braga despediu-se "á franceza"

Já não está em terras sul-americanas o deputado republicano portuguez, contratado pelo sr. Figueirôa para fazer conferencias de propaganda politica da sua Republica a 5$ por cabeça, e que acabou por procurar cavar um emprego de agente de emigração ao serviço da Argentina.

O dr. Alexandre Braga despediu-se *á franceza* dos seus patricios de Buenos Aires. Desappareceu num prompto, dizendo os telegrammas que parece que o celebre orador, inesperadamente convertido em inimigo do Brasil, tomou logar a bordo do *Amazon*, com um nome supposto, e se escondeu no fundo do seu camarote, quando o navio passou pelo Rio de Janeiro, devendo a estas horas estar proximo da cidade de Lisboa, donde, em má hora, partiu para estas paragens.

O sr. Alexandre teve receio de qualquer manifestação que aqui lhe fosse feita, como justa retribuição do seu apregoado empenho de fazer desviar para á Argentina a emigração que de Portugal se dirige para o Brasil. Dahi o rigor do seu incognito, tão rigoroso mesmo que nem siquer deixou um bilhete de agradecimento aos seus patricios que tanto se esmeraram e tantas despesas fizeram para o receberem festivamente.

Agora, os portuguezes que residem em Buenos Aires arrepelam-se por terem servido de degráo a um ingrato, segundo dizem os telegrammas, e, naturalmente, promettem a si proprios serem mais seguros e cautelosos com outros conferencistas que se lhes apresentem, para fazerem propaganda da Republica Portugueza a tanto por cabeça.

E ahi está o final de uma historia, ou, melhor dizendo, a caricata retirada de quem entrou em terras sul-americanas como um leão!...

Em chegando a Lisboa, não faltarão ao sr. Alexandre entrevistas com jornalistas portuguezes, avidos de noticias, não sobre a nossa *natureza*, mas sobre os escandalos em que andou envolvido o nome do sr. Alexandre. Naturalmente, o famoso orador irá dizer em Portugal, ácerca do Brasil, o que Mafoma não se atreveria a dizer do toucinho. Saber-se-á isso a seu tempo. O temperamento do fogoso tribuno não lhe dá margem a commedimentos de phrases. Devem ser interessantes essas entrevistas, pelas quaes ficaremos esperando.

Todavia, deve ir o sr. Alexandre bastante satisfeito: toda a gente perdeu alguma coisa com a sua visita: mas, a calma, a tranquillidade em que viviam; outros, o dinheiro bem mal empregado em ouvir conferencias que não eram mais do que descabelladas descomposturas e ataques violentos a mortos ou ausentes. O sr. Alexandre Braga, porém, ganhou; ganhou seis contos de réis fortes por vir fazer conferencias; ganhou mais um conto de réis, tambem fortes, por não ter trazido secretario; ganhou passagens e despesas de hotel; ganhou, emfim, os 30 °|° da receita bruta das conferencias, o que, apezar da minguada assistencia ás suas ultimas palestras, sempre deveria ter chegado para as despesas extraordinarias...

Quem não deve estar nada jubiloso é o empresario Figueirôa: esse, perdeu 1.200 libras, ou sejam 18 contos da nossa moeda, ou 5 contos fortes, cambio ao par. Mas tambem resta-lhe o prazer de ter trazido ao Brasil e á Argentina o famoso orador que maior barulho tem feito por estas afastadas regiões! E' uma consolação que vale bem aquelle prejuizo.

E, como *De profundis*, ahi vão os ultimos telegrammas que se occuparam do sr. Alexandre:

"*Buenos Aires*, 1 (D.)—(Retardado) — O sr. Figueirôa, empresario do sr. Alexandre Braga, na America do Sul, partiu hoje para Lisboa.

"Entre os portuguezes é aqui muito commentado o subito desapparecimento do sr. Alexandre Braga, sem que se saiba, ao certo, o rumo que tomou, pois de ninguem se despediu.

"Dizem uns que o sr. Alexandre Braga foi para o Pampa, demarcar o terreno que o governo argentino lhe concedeu para se encarregar de uma missão diplomatica em favor do Rio da Prata; outros, porém, asseguram que o sr. Alexandre Braga partiu incognito para não desembarcar no Rio de Janeiro, onde receia que lhe façam alguma demonstração de desagrado, em consequencia da sua attitude aqui para com o Brasil, e cuja impressão não conseguiu desfazer na sua annunciada conferencia para explicar o que havia dito ao ministro da Agricultura.

"O empresario Figueirôa declarou que a excursão do sr. Alexandre Braga lhe deu um prejuizo de 1.200 libras esterlinas."

"*Buenos Aires*, 3 (D.) — Os portuguezes aqui residentes manifestam abertamente o seu desagrado pelo brusco

ILEGÍVEL

inesperado desapparecimento do parlamentar portuguez sr. Alexandre Braga que, contratado pelo sr. Figueirôa, esteve fazendo conferencias de propaganda do regimen republicano em Portugal.

"Censuram severamente o procedimento do sr. Alexandre Braga, que partiu sem se despedir e sem agradecer os sacrificios e as despesas que fizeram os seus compatriotas, assistindo ás suas conferencias, pagando-lhe banquetes e reclames, para que aqui lograsse algum exito, ou ao menos falassem do seu nome.

"Os proprios jornaes argentinos estranham o procedimento do sr. Alexandre Braga.

"Todos são accórdes em reconhecer que a colonia portugueza aqui residente foi gentil demais para com elle, fazendo grandes despesas.

"Algumas dessas folhas dizem agora que o sr. Alexandre Braga, trocando de nome, comprou uma passagem na Royal Mail Steam Packet Co., e, incognito, partiu no dia 24 do mez ultimo, pelo paquete *Amazon*, daquella companhia.

Dizem ainda que elle mudou de nome e occultou-se a bordo do *Amazon*, para evitar um incidente no Rio de Janeiro, devido á conferencia que teve com o sr. dr. Eleodoro Lobos, ministro da Agricultura, no sentido de desviar a corrente immigratoria portugueza do Brasil para a Republica Argentina.

"O brusco desapparecimento do sr. Alexandre Braga causou grande escandalo e é o thema de todas as conversas."

Charutos Alliança!!

O ministro da Marinha concedeu as seguintes licenças: ao 1º tenente José Alipio de Carvalho Coriallat, 30 dias; ao 1º tenente machinista Francisco da Costa Velloso, tres mezes; ao fiel de 2ª classe Octacilio Pinto Ferreira de Menezes, 30 dias; ao remador de 1ª classe de Capitania do Porto do Rio de Janeiro, Dorvil Gomes dos Santos, invalido, para transferir sua residencia de Pernambuco para esta capital, e ao marinheiro invalido Porfirio da Silva, para residir fóra do asylo, em Alagoas.

Banco da Provincia do Rio Grande do Sul
Alfandega n. 21
Depositos populares
Recebe depositos desde 20$000 até 5:000$
—Juro annual—4 1/2 0/0.

Antonio Baptista Pereira foi nomeado para o logar de guarda de policia da Directoria do Armamento do Ministerio da Marinha.

CASA MONTEIRO — Quitanda 29 e 31. Tapeçarias e moveis baratissimos.

Foi considerada sem effeito a nomeação de Antonio Nunes Gonçalves, guarda de policia da Directoria do Armamento da Armada.

60$ Ternos de roupa, feitos sob medida. Tecidos, alta novidade. R. Luiz de Camões 36.

O ministro da Marinha, á requisição do seu collega da Guerra, dispensou da commissão que desempenha o major Raymundo Arthur de Vasconcellos.

Bem feitos, aromaticos, cinza linda!! os "Charutos Alliança" do Rio Grande do Sul.

O ministro da Viação autorizou a acquisição do predio em que reside o administrador da praticagem na barra do Rio Grande do Sul, pela importancia de 10:000$000.

Dr. Silva Araujo Filho, assistente da Faculdade, especialista em doenças da pelle e syphilis (trat. pelo 606). Assembléa 20.

Na secretaria da Viação houve hontem á 1 hora da tarde, nova conferencia entre o ministro daquella pasta e os srs. Leandro Costa, Augusto de Menezes, Affonso Maciel, Del-Vecchio e, a convite do gabinete, o sr. Carlos Sampaio. Tratou-se do assumpto que havia motivado a reunião anterior, verificando-se que no contrato da companhia arrendataria do Cáes do Porto do Rio de Janeiro, não havia as irregularidades que se podiam inferir das noticias antehontem dadas pela imprensa desta capital.

O ministro da Viação indeferiu o requerimento em que o engenheiro chefe do 1º districto telegraphico da Bahia pede contagem do tempo de serviço publico fóra da repartição.

ESCOLA REMINGTON
Tachygraphia, dactylographia (machinas de escrever), portuguez, calculo commercial, escripturação mercantil, caligraphia, desenho e direito commercial — Aulas diurnas e nocturnas, para ambos os sexos. — Avenida Central 129, 1º andar.

O ministro da Viação mandou communicar ao Ministerio da Agricultura que, por portaria de 16 do mez findo, foi creada uma agencia do Correio na séde da Colonia Erechim, no Estado do Rio Grande do Sul, e tambem foi ordenada uma linha de correios, entre a estação de Erechim e essa colonia.

O ministro da Viação indeferiu o requerimento em que o engenheiro Abel Barreto Pinto pede concessão de duas linhas radio-telegraphicas internacionaes irradiando ambas de um ponto do norte da costa brasileira e dirigindo-se uma para a America do Norte e outra para a Europa.

Está marcada para o proximo dia 7, ás 11 horas da manhã, a reunião do conselho de guerra a que responde o 1º tenente machinista José Joaquim Soares.

Os srs. Maia & Janeiro distribuem este anno como brindes aos seus freguezes elegantes e originaes portas-guardanapos.

Tivemos occasião de vel-os e, graças á liberalidade dos srs. Maia & Janeiro, fazer acquisição de alguns, que lampeiramente os vamos experimentar e apreciar o effeito.

Papaina Dr. Nobey Nas Diarrheas das creanças.

Apresentaram-se ás autoridades navaes, por terem sido promovidos os capitães de fragata Fontoura de Andrade e de corveta Protogenes Pereira Guimarães.

Antarctica
1$000réis, garrafa, em toda a parte

Para servir no *Deodoro* foi nomeado o 2º tenente Elieser Abreu Lins.

Bebam Vinho Carnaval

A thesouraria da Casa da Moeda recebeu da officina de xylographia, conferiu e empacotou 7.299.000 fórmulas para o imposto de consumo nacional e estrangeiro, na importancia de 169:460$000; do British Bank, uma barra de ouro, pesando 5.848 grammas, para amoedar.

Entregou á officina de fundição 160 discos de prata, recebidos da officina de gravura em 28 de abril de 1905, pesando 640 grammas, no valor de 50$105; 100 saccos de cobre velho, pesando 1.675.000, para a liga das moedas de prata.

Trocou para esta praça 50$000 em moedas de nickel, 50$000 em bronze, por papel moeda.

GARAGE BERLIET
TELEPHONE N. 2.394

Sabemos que o governo, de accordo com as informações prestadas pelo ministro da Viação, não cogita mais de construir a estação terminal da E. F. Central do Brasil em conjuncto com a The Leopoldina Railway Company Limited, na Prainha, fronteira á avenida Central.

500:000$—Loteria de Natal — Sabbado, 23 do corrente.

GUARANA'
IODO-KOLA
SOBERANO NAS MOLESTIAS DO ESTOMAGO, INTESTINOS, CORAÇÃO E NERVOS
TONICO DO UTERO

O DIA NA CAMARA

O "leader" continuou hontem o seu discurso da vespera, lendo uma carta dirigida ao general Dantas Barreto

As mazellas da E. F. Central do Brazil e importante discurso do sr. Paula Ramos

A sessão foi prorogada

O sr. Irineu falou até ás 10 horas da noite

A hora destinada ao expediente dos trabalhos da Camara foi novamente occupada com mais um discurso do *leader* do Cattete, que está explicando, ha dois dias, a sua conducta e a de seu irmão no caso politico de Pernambuco.

Ainda hontem não ficou terminada essa defesa, que continuará na sessão de hoje, prolongando-se, talvez, pela de amanhã.

Aberta a sessão, á hora regimental, foi approvada a acta e feita a leitura do expediente, dando-se logo depois a palavra ao leader para proseguir no seu discurso da vespera:

O SR. FONSECA HERMES. — Começou dizendo que antes de reatar o fio das considerações que o orador *trazia feitas* a proposito dos casos da Bahia e de Pernambuco, dirigia agradecimentos aos seus contradictores pela gentileza com que haviam acolhido os argumentos que adduzira em defeza de seu irmão; estendendo esses agradecimentos a todos os deputados, quer da maioria, quer da minoria, pela attenção com que ouviram o seu discurso, mostrando assim o interesse que lhes desperta a politica do paiz e sobretudo a autonomia dos Estados.

Ia continuar a explicar a sua conducta em face dos acontecimentos politicos de Pernambuco. Pedia licença á Camara para ler de novo a longa carta que havia dirigido ao sr. José Mariano. Affirmou ao sr. José Mariano que o sr. Rosa e Silva havia amparado e prestigiado a candidatura do marechal, não merecendo, por isso, hostilidades do governo federal; devendo ter a minoria sua representação proporcional, e que isso mesmo desejava o presidente da Republica e estava disposto a obter — não intervindo, mas pesando os candidatos de situações e opposições e escolhendo estes ultimos quando fossem superiores em capacidade e moralidade, e *não sendo suspeitos ao marechal*, por terem concorrido para a sua eleição.

O governo respeitou sempre a situação de Pernambuco e não fez nomeações para a minoria.

O sr. Annibal Freire. — V. ex. esquece as nomeações de dois lentes para a Faculdade do Recife.

—Não foram actos politicos.

—E as nomeações para o Recenseamento?

O orador. — Leu de novo toda a longa carta dirigida ao sr. José Mariano e frizou o ponto em que contrariava as pretenções da minoria, affirmando que de modo contrario, ao orador pensavam, entretanto, os chefes do Partido Republicano Conservador, aggremiação partidaria a que o sr. conselheiro Rosa e Silva não quiz adherir...

O sr. Annibal Freire. — Por isso é castigado agora com a intervenção militar!

—Prove isso com documentos!

—E' uma intervenção militar franca e desabusada!

—A carta que acabava de ler traduzia bem a conducta do orador no caso de Pernambuco.

—Mas, apezar de todos esses protestos de lealdade, não conseguimos a remoção do tenente Castão Silveira, que pregava o assassinato do senador Rosa e Silva!

O orador. — As opposições colligadas de Pernambuco, que faziam parte do Partido Republicano Conservador, pleitearam a intervenção do sr. Pinheiro Machado junto ao presidente da Republica, para que tomasse este a defesa dos seus direitos. Nem assim accedeu o marechal em favorecer a minoria em assumptos de natureza politica.

Confessava lealmente que sentira um grande abalo quando foi apresentada a candidatura do general Dantas Barreto. Fez ver ao marechal Hermes o perigo dessas candidaturas militares. Já o sr. ministro da Viação havia consentido na apresentação da sua candidatura a governador da Bahia; veiu, logo depois, a do sr. Dantas Barreto, parecendo assim que o executivo tomára a si a organização de um *trust* governamental.

Varias razões levaram o orador a procurar abstar esse perigo. Desde que soube da candidatura do general Dantas Barreto, entendeu de sua obrigação dirigir ao então ministro da Guerra a carta que passava a ler:

"Rio, 8 de setembro de 1911. — Meu caro Emygdio. — "A bon entendeur... salut". Sem repetires a phrase conhecida e expressiva com que inicio esta carta, que só reflecte a velha amizade e identicos intuitos que nos unem em torno do marechal, com o fim unico de facilitar-lhe a acção governamental, por que deixe o traço vivo de uma administração honesta e fecunda, capaz de confundir os adversarios e desmentir os maus presagios de quê cercavam elles a sua candidatura, não dissimulaste hontem que algo de extraordinario se dera, determinando affrouxamento de laços que eu suppunha indissoluveis.

Attribuo o teu gesto a intrigas de ordem politica, urdidas por espiritos desavisados que pretendam a satisfação de seus desejos á custa, embora, do sacrificio de amigos e do proprio marechal.

E, necessariamente, é a politica de Pernambuco a origem dessas intrigas.

A minha attitude é, nesse caso, a que invariavelmente tenho tido, com a preoccupação exclusiva de zelar pelo nome do marechal, não concorrendo para que si o haja por deleal e insidioso.

Em sua plataforma declarou elle que era mister dar combate as oligarchias pelo unico processo compativel com o nosso regimen — a verdade eleitoral —, e, parallelamente assegurava ás minorias a influencia do seu prestigio por que em seu proveito se cumprisse o salutar preceito da sua representação.

Essas duas proposições devem ser entendidas intelligentemente, excluida a hypothese de uma intervenção indebita, offensiva da autonomia dos Estados, no sentido de transformar minorias em situações dominantes com prejuizo de um partido organizado, de real prestigio e de influencia decisiva nos pleitos eleitoraes.

E' por isso que, vendo surgir a tua candidatura, amparada pela opposição colligada de Pernambuco em, como tu, quizera vel-a apoiada por todos os elementos hermistas do Estado.

Infelizmente não foi assim.

A maioria, chefiada pelo conselheiro Rosa e Silva não a adoptou, o que vale dizer, segundo presumo, que a tua candidatura em pleito livre e sem pressão official como desejamos todos os que commungamos do pensamento do marechal, não poderá ser triumphante nas urnas. E assim, entendia eu que, desistindo della, por um accordo com os elementos que lhe são contrarios, obrigarias o teu nome, tão brilhantemente feito á sombra de uma probidade sem jaça, de uma intelligencia culta, de um caracter rijo e de grandes serviços ao paiz.

Não collocarias ainda, e esse é ponto capital, o Hermes, que tantas provas te tem dado de alta confiança e de fraternal affecto, na posição dolorosa de ver degladiarem-se em arena politica dois amigos — tu, a quem deve elle a collaboração no seu governo, e o conselheiro Rosa e Silva, que, segundo os chefes proeminentes da politica nacional, foi elemento decisivo para a victoria na eleição presidencial e que ao convite que lhe foi feito para a pasta da Fazenda até hoje, não incidiu, ao que me conste, em desconfiança.

Por entender que é de amigo não augmentar difficuldades em momento em que ellas devem ser conjuradas e, como como estou de que te illudem os que te fazem crer na victoria da tua candidatura, não a applaudo e menos ainda acreditava que actos emanados do governo federal reflectissem o pensamento de uma preferencia entre amigos egualmente dignos ou traduzissem uma intervenção descabida e condemnavel.

Foi esse o meu modo de ver no inicio do governo, expresso em uma carta que dirigi ao sr. José Mariano e que, por não ter o caracter de reservada ou confidencial, te envio por cópia e será essa invariavelmente a minha opinião, ainda que contrariando justas e legitimas aspirações de amigos que, como tu, merecem toda a minha dedicação e todo o meu esforço para satisfação de seus desejos.

Tenho antes de tudo e acima de tudo a preoccupação do marechal, e por elle sacrifico todos os meus impulsos de amigo e de politico, quando não consultem o seu interesse, que não póde nem deve ser outro que não o do paiz, que lhe entregou confiante e seguro a direcção de seus altos destinos.

Acceita que essa luta que se vae travar entre elementos hermistas no Estado de Pernambuco, deve em tempo ser evitada para que da refrega não fiquem resentimentos que possam envolver, por qualquer fórma, a pessoa, o prestigio ou a autoridade do marechal.

Si erro, ou erro em si com isso desmereço de tua estima, lamento-o profundamente, mas é essa a minha convicção e não costumo modifical-a facilmente, sejam quaes forem as consequencias, por maior que seja, como no caso, o constrangimento aos meus sentimentos affectivos.

Exposto assim francamente o meu pensamento, não estranhes que, apezar de tua injusta esquivança, me considere ainda e me subscreva mais do que nunca, amigo affectuoso desinteressado e leal. — *Fonseca Hermes.*"

Quando, depois de ter enviado essa carta ao seu destinatario, fez a leitura da cópia ao marechal Hermes, disse este francamente:

— *"Está muito bôa; o Dantas pedirá demissão."*

Um deputado — E o sr. Seabra ainda [illegible]!

O orador — Quanto á ida do sr. Dantas Barreto a Pernambuco, não a poude ter evitado, principalmente porque o ex-ministro da Guerra, desconfiado de que o orador era partidario do sr. Rosa e Silva, chegou a fingir que o não via, quando foi levar pezames á familia Fonseca, por occasião das exequias de um de seus membros.

O orador, em vista desse extremecimento não podia evitar a viagem do sr. Dantas Barreto, tanto mais quanto estava convencido de que o sr. Rosa venceria a eleição, *fossem quantos fossem os perturbadores da ordem que seguissem para Pernambuco.*

Defendia [illegible] o marechal Hermes, certo de que elle se portára com imparcialidade no caso de Pernambuco, do mesmo modo que se ha de portar nos casos da Bahia e de S. Paulo, saindo delles tão nobre e tão altivo como quando entrou para o palacio do Cattete.

(Advertido de que terminára a hora do expediente, deixou a tribuna, promettendo continuar na sessão de hoje.)

ORDEM DO DIA

Estavam presentes 136 deputados, mas não havia na ordem do dia materias para votação. Foi apenas julgado objecto de deliberação um projecto do sr. Deodoro de Albuquerque e approvada a redacção final do que concede aposentadoria ao inspector da Alfandega da Parahyba.

Entrando em discussão o orçamento da *Viação*, falou por espaço de duas horas, o sr. Paula Ramos, que produziu notavel discurso, interrompido pela hora, para ser concluido na sessão de hoje. Analysando detalhadamente as mazellas da Estrada de Ferro Central do Brasil, onde foram illegalmente creados centenas de cargos e empregos.

O orador formulou, por isso, uma emenda, supprimindo todos os cargos illegaes da Estrada de Ferro.

Na segunda parte da ordem do dia, entrou em discussão o orçamento geral da Receita, falando o sr. Costa Pinto até ás 6 horas da tarde.

PROROGAÇÃO DA HORA

A's 6 horas da tarde, o *leader* do Cattete (ou alguem a) [illegible], tomando toda a hora do expediente com a politica de Pernambuco e a segunda leitura da longa carta dirigida ao sr. José Mariano, requereu que fosse a sessão prorogada até ás dez horas da noite.

Obtendo a palavra pela ordem, falou durante vinte e cinco minutos, o sr. Irineu Machado, para apresentar uma emenda ao requerimento do *leader*.

O orador levantou uma questão de ordem, fazendo ver que, havendo o sr. Costa Pinto terminado o seu discurso ás 6 horas e seis minutos, isto é, depois de estar terminada a sessão, não podia esta ser prorogada.

O sr. Torquato Moreira, que presidia a sessão do anno passado quando a mesma questão se levantou, resolveu então, de accordo com a doutrina do orador. Appellava, portanto, do Torquato Moreira do anno passado para o Torquato Moreira deste anno, esperando que elle saberia manter a mesma conducta. *(Todas as vistas se voltam para a Mesa: o presidente faz-se vermelho).*

Continua o orador, analysando as disposições regimentaes, sempre apoiado pelos seus collegas da maioria, principalmente da bancada mineira.

Advertido innumeras vezes pelo sr. Torquato Moreira, que lhe pedia para deixar a tribuna, ora appellando para o seu patriotismo, ora para a sua gentileza, ora ameaçando-o com *o emprego de meios de que a mesa dispunha*, recalcitrava sempre o sr. Irineu e divagava em considerações, até que terminou com energia:

"O sr. presidente appellou para tres coisas: para o meu patriotismo, para a minha gentileza e para o meu cavalheirismo. E' caso de appellar para aquelles que estão pondo esta Republica de pernas para o ar. E' caso de se appelar para o patriotismo daquelles que estão levando o paiz á dissolução, á anarchia e á revolução; para os que estão levando a Nação, por meio do emprego da força bruta e das maiorias sem complacencia, como instrumento de odio e de vindicta partidaria, contra adversarios que só appellam para o respeito á lei, á Constituição, á representação das minorias e á autonomia dos Estados.

Quem quer appellar para o patriotismo, deve primeiro lembrar-se de que ha alguma coisa superior nos interesses das facções, e nos odios do momento: é a segurança da Republica, egual para todos quantos vivem sob a fé de que a lei é um facto, e a liberdade uma conquista dentro da Constituição." *(Muito bem.)*

Posto a votos o requerimento de prorogação, foi elle approvado por 41 votos contra 11. Posta a votos a emenda do sr. Irineu Machado, que restringia a 1 hora o prazo da prorogação, foi ella rejeitada por egual numero de votos.

Proseguiu a discussão do orçamento da Receita, falando até ás 10 horas da noite o sr. Irineu Machado, que havia promettido falar durante toda a sessão sobre *o sal, a carne secca e o lombo de porco*.

O orador produziu a sua oração, ora sentado, ora de pé, lamentando ironicamente a escassez do tempo, que lhe não permittia terminar as suas considerações.

O orador discutiu longamente a questão do sal, entremeiando o seu discurso de humorismos, pilherias e ironias, referindo-se de vez em quando a uma carta que o orador disse começar assim: — "Soube-te irritado, meu bem".

O sr. Irineu falou até ás 10 horas da noite, perguntando aos seus collegas si não consentiam na prorogação da hora, para que pudesse terminar as suas considerações. Obtendo resposta negativa, terminou a primeira parte do seu discurso, promettendo terminal-o em outra occasião.

A discussão do art. 1º do orçamento da Receita ficou, pois, adiada, de nada tendo valido o esforço da prorogação.

A's 10 horas da noite, estavam presentes os seguintes deputados: Irineu Machado, Annibal Freire, Luiz Adolpho, Affonso Costa, Faria Neves, Pernafort Caldas, Pereira Braga, Pedro Pernambuco, Barbosa Lima e Honorio Gurgel.

Vai em breve apparecer... o que?
Nada se iguala ao "Sabonete Clarck"

O deputado Paula Ramos apresentou hontem na Camara dos Deputados uma emenda supprimindo varias verbas.

E' a seguinte a emenda apresentada hontem á Camara dos Deputados pelo sr. Paula Ramos, e que, si fôr approvada, representará a economia de 1.437:800$000, só pelo Ministerio da Viação:

Quinta divisão

3 engenheiros residentes	36:000$000
5 ajudantes de residentes	45:000$000
5 auxiliares technicos	36:000$000
2 desenhistas de 1ª	14:400$000
4 desenhistas de 4ª	14:400$000
2 chefes de secção	16:800$000
1 [illegible] escripturario	7:200$000
2 segundos escripturarios	12:000$000
[illegible] escripturario	4:800$000
8 amanuenses	28:800$000
4 armazenistas de 1ª	21:600$000
1 continuo	3:000$000
	240:000$000

Sexta divisão

1 ajudante do contador	9:000$000
4 segundos escripturarios	24:000$000
5 terceiros escripturarios	24:000$000
4 quartos escripturarios	16:000$000
32 amanuenses	115:200$000
1 continuo	[illegible]
1 archivista	4:200$000
1 ajudante de impressor	3:000$000
	198:400$000

Resumo:

Primeira divisão	192:600$000
Segunda divisão	223:800$000
Terceira divisão	169:200$000
Quarta divisão	198:400$000
Quinta divisão	240:000$000
Sexta divisão	198:400$000
	1.222:400$000

Sala das sessões, 29 de novembro de 1911. — *Paula Ramos.*

Verba 6ª — Estrada de Ferro Central do Brasil.

Supprimam-se por terem sido creados illegalmente os seguintes cargos:

Primeira divisão

Secção de construcção:	
2 ajudantes residentes	18:000$000
Intendencia:	
1 archivista	4:200$000
	22:200$000

Terceira divisão

1 encarregado de deposito geral	7:200$000
1 ajudante de deposito geral	5:400$000
4 feitores de telegrapho de 3ª classe	9:600$000
	22:200$000

Quarta divisão

1 encarregado de deposito geral	7:200$000
1 ajudante de deposito geral	5:400$000
1 mestre electricista	7:800$000
	20:400$000

Sexta divisão

1 encarregado de deposito geral	7:200$000
1 ajudante de deposito geral	5:400$000
	12:600$000
36 auxiliares de escripta	138:000$000

(Os auxiliares de escripta eram em 31 de dezembro de 1910, 145; sendo 52 de 1ª classe e 93 de 2ª classe. Agora são 191, ou mais 46.)

Resumo:

Primeira divisão	22:200$000
Terceira divisão	22:200$000
Quarta divisão	20:400$000
Sexta divisão	12:600$000
Auxiliares de escripta	138:000$000
	215:400$000

Sala das sessões, 29 de novembro de 1911. — *Paula Ramos.*

Verba 6ª — Estrada de Ferro Central do Brasil.

De accordo com o n. XLII do art. 32 da lei n. 2.356, de 31 de dezembro de 1910 diga-se:

1 chefe de tracção	18:000$000
1 chefe do telegrapho e illuminação	18:000$000
1 chefe do movimento	18:000$000
Total	54:000$000

Supprimam-se por não estarem incluidos no quadro approvado pela lei n. 2.356 de 31 de dezembro de 1910, e nem autorizada a sua creação pelas bases constantes do numero XLII do art. 32 da mesma lei, os seguintes empregos ou cargos:

Primeira divisão

1 sub-director	24:000$000
2 continuos	6:000$000
1 auxiliar de gabinete do sub-director	7:200$000
2 chefes de secção	16:000$000
3 amanuenses	10:800$000
1 fiel de thesoureiro	6:000$000
1 segundo escripturario	6:000$000
1 [illegible] escripturario	4:800$000
2 amanuenses (thesouraria)	7:200$000
1 continuo (thesouraria)	3:000$000
Intendencia:	
1 primeiro escripturario	7:200$000
4 amanuenses	14:400$000
1 ajudante do encarregado da carga e descarga	5:400$000
1 conferente	6:000$000
1 guarda geral	3:000$000
Secção de construcção:	
2 engenheiros residentes	24:000$000
4 auxiliares technicos	28:000$000
1 desenhista de 4ª classe	3:600$000
4 amanuenses	14:400$000
	192:600$000

Segunda divisão

1 inspector de districto	18:000$000
3 segundos escripturarios	18:000$000
3 terceiros escripturarios	14:400$000
3 quartos escripturarios	12:000$000
11 amanuenses	39:600$000
1 continuo	3:000$000
16 conferentes especiaes	86:400$000
1 encarregado do deposito geral	7:200$000
1 ajudante do deposito geral	5:400$000
1 encarregado de manobras da Estação Central	10:800$000
3 guardas geraes	9:000$000
	223:800$000

Terceira divisão

1 sub-director	24:000$000
1 official	9:000$000
3 primeiros escripturarios	21:000$000
4 segundos escripturarios	24:000$000
4 terceiros escripturarios	19:200$000
3 quartos escripturarios	12:000$000
10 amanuenses	36:000$000
1 archivista	4:200$000
2 continuos	6:000$000
1 ajudante do chefe da officina telegraphica	3:600$000
1 encarregado do Block Adel	6:000$000
1 ajudante do encarregado do Block Adel	3:600$000
	169:200$000

Quarta divisão

Locomoção:	
2 subchefes de tracção	24:000$000
1 engenheiro auxiliar da locomoção	10:200$000
2 chefes de secção	16:800$000
2 segundos escripturarios	12:000$000
1 terceiro escripturario	4:800$000
1 quarto escripturario	4:000$000
16 amanuenses	57:600$000
1 archivista	4:200$000
4 desenhistas de 4ª classe	14:400$000
1 continuo	3:000$000
Officinas:	
2 mestres de officina	15:600$000
1 guarda geral	3:000$000
3 chefes de deposito	28:800$000
	198:400$000

Quinta divisão

Em vez de

1 encarregado do deposito geral	7:200$000

diga-se:

1 encarregado do deposito geral da linha	8:400$000

como está na lei.

Sala das sessões, 29 de novembro de 1911 — *Paula Ramos.*

Verba 9ª (Repartição de Aguas, Esgotos e Obras Publicas).

Supprima-se:

1 consultor juridico	7:200$000

Sala das sessões, 29 de novembro de 1911. — *Paula Ramos.*

Usai o "Sabonete Clarck"

O ministro da Viação deferiu o requerimento em que a Companhia Cessionaria das Obras do Porto da Bahia pedia para ser incluida nas medições semestraes a importancia em dinheiro dos blocos fabricados e ainda em deposito nos estaleiros.

Charutos da "Fabrica Alliança" — Agentes e depositarios, Alhadas & Macedo. Rua 1º de Março n. 22, 1º andar, telephone 3.833

Esteve em nossa redacção o sr. Pedro Durant, da Repartição de Estatistica, que nos veiu declarar que nada tem com o assassinato que occorreu na rua General Camara, ha tempos.

Um variadissimo sortimento de cartões para felicitações e boas festas, recebeu a Papelaria e Typographia Botelho, rua do Ouvidor 65, esquina da rua do Carmo.

Foram assignadas as cartas de machinistas da Armada dos srs. Adhemar José Soares e Dionysio Emiliano de Araujo.

Foram assignadas as novas nomeações para a secretaria da Agricultura

Foram assignadas hontem as nomeações para as vagas existentes na secretaria de Estado dos Negocios da Agricultura, Industria e Commercio, em virtude do Regulamento expedido a 11 de agosto ultimo.

Os cargos novos foram disputados por concurso, tendo sido muitos os candidatos nelle inscriptos.

Apuradas as provas dos concorrentes por uma commissão nomeada pelo ministro da Agricultura, foram feitas as classificações de accordo com os documentos de capacidade exhibidos.

Deixaram de ser classificados 103 candidatos.

De conformidade com as classificações feitas pela commissão examinadora, foi que o dr. Pedro de Toledo nomeou hontem os seguintes concorrentes:

Para a Directoria Geral de Agricultura:

Primeiros officiaes: Theophilo Teixeira Alvares de Azevedo e Ezequiel Baptista Pinheiro;

Segundos officiaes: Antonio José de Castilho Costa Ferreira, Custodio Alfredo Sarandy Raposo e Dario Leite de Barros;

Terceiros officiaes: Mario Ramirez Delcito, Henorio Bastos de Carvalho e Arnaldo Leopoldo Murinelly.

Para a Directoria Geral de Industria e Commercio:

Primeiro official: bacharel Vital do Valle Pereira;

Segundos officiaes: bacharel Julio Pompeu de Castro Albuquerque e Fabio Rodrigues de Araujo;

Terceiros officiaes: Custodio Americo Pereira de Viveiros, Antonio Cornelio Lengruber, Octaviano Junqueira de Araujo, bacharel Mauro Pontes e Custodio Coelho Martins de Almeida.

Para a Directoria Geral de Contabilidade:

Para director de secção: bacharel João de Moraes Martins;

Para primeiros officiaes: Antonio Augusto de Almeida Brito, Venancio de Figueiredo Neiva e Thomaz Jeronymo Salgado;

Para segundos officiaes: Affonso Maria Béda, Hilario Luiz Leitão, Joaquim Emygdio de Cerqueira e Silva, Mario Ortiz Poppe, Mario Freire e Paulo Vidal;

Para terceiros officiaes: Herculano Sancho da Silva Pedra, Oswaldo Dias Fernandes, Luiz Ladario Guterres Valle, Raphael Sensburg de Lemos, Roberto de Mello Campbell e Gustavo Adolpho Bailly.

Ultima palavra "Sabonete Clarck"

Para Festas?
Continúa, a real liquidação de roupas feitas, de 30 dias, na conhecida Alfaiataria — CASA PARIS — Andradas 41: 50$, 60$ e 70$, ternos sob medida.

Pelo Ministerio da Marinha foram expedidas ordens no sentido de ser recolhido ao Hospital de Marinha o capitão-tenente medico Cleomenes da Silva.

Charutos Barão do Rio Branco e Casinos!

CAFE' GLOBO, chocolate, bonbons finos e phantasias de chocolate: só de Rhering & C. — Rua Sete de Setembro n. 103.

Objectos de arte para enfeite de salas e para presentes, bronzes verdadeiros, tudo do mais apurado gosto e a preços reduzidos, no «Grão Turco» Ouvidor 96.

O capitão-tenente machinista João Figueiredo de Souza vae ser nomeado chefe de machinas do *Primeiro de Março*.

Reune-se hoje a congregação da Escola Naval para deliberar sobre os respectivos pontos de exames das diversas cadeiras de aulas do mesmo estabelecimento.

Esses exames serão iniciados no dia 11 do corrente.

Barão do Rio Branco, Casinos, Diplomaticos e Collibris, são charutos da Fabrica Alliança

O prefeito visita varios pontos que soffrem melhoramentos

O general Bento Ribeiro, prefeito do Districto Federal, proseguindo no louvavel intuito de percorrer as zonas da cidade que mais reclamam a attenção dos poderes publicos, esteve hontem, pela manhã, no Leme, em companhia do dr. Jeronymo Coelho, director de obras, ordenando a macadamização daquella praça, de fórma a facilitar a entrada na avenida Atlantica, cujos trabalhos tambem foram percorridos em toda a sua extensão. Na fralda do morro que dá para a praça do Leme, pensa o prefeito aproveitar os pequenos bosques e os accidentados e pittorescos recantos do terreno ali existentes, afim de preparar convenientemente para o gozo do publico. Nesse sentido, o prefeito já se entendeu com a Inspectoria de Mattas, tudo dependendo, porém, da Companhia Jardim Botanico, a quem pertence aquella faixa de terra e que talvez tenha todo o interesse em abraçar a idéa, dada a maior concorrencia que affluirá então para esse novo logradouro publico.

O general Bento Ribeiro dirigiu-se depois para a praça Ferreira Vianna, no Ipanema, onde mandou calçar as ruas que ficam em torno daquella praça, onde talvez seja collocado o chafariz das Saracuras, retirado do convento da Ajuda.

O prefeito percorreu tambem, providenciando para que fossem activados, o calçamento a asphalto que ora se procede nas ruas General Polydoro, S. João Baptista e S. Clemente.

As obras de perfuração do morro que separa o bairro de Laranjeiras do de Botafogo, mereceu, egualmente, detida e minuciosa visita do prefeito.

Agora, um pedido nosso: é que s. ex. lembre-se da esquecidissima rua Buarque, uma das principaes do Leme.

Aquillo está que é uma pena!

Antiguidade de posto

Escrevem-nos:

"O Congresso Nacional tem, de ha tempos para cá, mandado contar a antiguidade de posto a diversos officiaes, por actos de bravura, mas até hoje ainda a commissão de marinha e guerra das duas casas não apresentou parecer tão brilhante e tão justo como acaba de apresentar ao 1º tenente Canto Sobrinho. Eis o parecer: "A' commissão de marinha e guerra foi presente o requerimento em que o então 2º tenente Francisco Tavares do Canto Sobrinho pede que a antiguidade de sua promoção ao posto de 1º tenente, por actos de bravura, seja contada de 15 de novembro de 1897, isto é, que seja considerado como promovido a 1º tenente, por actos de bravura, nessa data. De facto, o requerente preenche as condições dos artigos 13 e 14 do decreto n. 1.351, de 7 de fevereiro de 1891: seus feitos de bravura foram reconhecidos pelo commandante em chefe das forças em operações e constam, como facilmente se póde verificar, das ordens do dia do Exercito n. 892, de 3 de dezembro, e 906, de 17 do mesmo mez, tudo no anno de 1897. Na primeira destas ordens do dia assim se exprime o commandante em chefe: "Muito me é difficil declinar os nomes dos que mostraram mais bravura"; e, entretanto citou o nome do requerente entre os mais bravos no combate de 28 de junho do referido anno; na ultima das mesmas ordens do dia está tambem o nome do impetrante incluido no numero dos officiaes que mais se distinguiram por actos de bravura.

Além disso, um outro facto, de per si só, bastaria para determinar a promoção do supplicante por actos de bravura e foi este o de ter salvo e conduzido, escoltado apenas por quatro praças, de Canudos a Queimadas, após a desastrosa jornada de 3 de março, a bandeira do 7º batalhão de infantaria, de que era o porta-estandarte. Esse episodio consta do relatorio archivado na secretaria da Guerra, sobre o desastre da expedição Moreira Cesar, relatorio subscripto pelos então coroneis Abreu Lima, Woolf e Ricardo Fernandes.

Para todos aquelles que bem interpretam o que symboliza a bandeira nacional, para os que comprehendem o encarniçamento com que o inimigo externo ou interno procura della apoderar-se, para os que avaliam o risco que correu o requerente, acossado pelo inimigo, defendido apenas por quatro praças e denodadamente sacrificando-se pela honra militar e pelo emblema da patria e da Republica, é de inteira justiça, é uma recompensa exemplar e edificante para os que, de futuro, tiverem a honra de ser, em combate, os portadores do pavilhão sagrado que nesses momentos angustiosos representa a patria pairando sobre os seus defensores, abençoando os que tombam e glorificando os heróes, o conceder o favor impetrado pelo bravo tenente Canto Sobrinho." *(Diario Official* de 25 do corrente).

Realmente, quem compartilhou naquella dolorosa jornada ao mando do coronel Moreira Cesar e tornou a Canudos ao mando do general Arthur Oscar, ao lado do 1º tenente Canto Sobrinho, é que póde aquilatar dos seus serviços, abnegação e da sua modesta bravura.

Quem escreve estas linhas tomou parte na expedição a Canudos, tendo por isso sido recompensado com promoção, mas, por este meio quer apenas patentear a alta justiça do brilhante parecer da commissão de marinha e guerra. — *Um ex-companheiro de expedição."*

Ao ministro da Agricultura communicou o director do Povoamento do Sólo, terem chegado hontem ao porto desta capital, pelo vapor alemão *Tijuca*, 703 immigrantes, dos quaes 409 foram alojados na Hospedaria da Ilha das Flores, onde devem permanecer até amanhã, quando embarcarão para o Rio Grande do Sul, de onde foram quasi todos chamados por parentes já ali localizados.

TELEGRAPHOS

A estação de Fernando Noronha foi fechada por algum tempo

Foi fechada, provisoriamente, a estação radio-telegraphica de Fernando de Noronha, devido a avarias no motor de que se achava provida a referida estação. Esse fechamento durará apenas o tempo necessario para que cheguem da Europa as peças destinadas a substituir as avariadas e tambem o grupo electrogeneo sobresalente que vae ser encommendado pelo director geral dos Telegraphos.

Como a estação de Fernando de Noronha é dupla, podendo trabalhar separadamente a grande emissão, de 1.000 milhas de alcance, e a pequena emissão, de 300 milhas, a Directoria dos Telegraphos está providenciando para que a pequena emissão possa trabalhar, brevemente, mediante o emprego de um motor á gazolina, funcionando independente da grande emissão.

Estabulos e hygiene

Com o intuito de acautelar interesses da hygiene, as posturas municipaes oneraram com um imposto de licença relativamente elevado os estabulos de vaccas existentes na cidade, reduzindo o mesmo imposto para os estabelecidos na zona suburbana.

A vizinhança dos estabulos é por demais incommoda: mão cheio, moscas em abundancia e, não raro, palavrões intoleraveis do pessoal desses estabelecimentos.

O Conselho Municipal, desde ha muitos annos, tem comprehendido a inconveniencia da manutenção daquelles mal cheirosos depositos de animaes nas proximidades das habitações. Verifica-se mesmo que a adopção de medidas especiaes de sanidade, a que os estabulos são obrigados, não é sufficiente para corrigir os defeitos inherentes á permanencia das vaccas no perimetro da nossa *urbs*. Ha até relatorios da fiscalização dos estabulos e do leite, instando pela prohibição absoluta das cocheiras daquelles animaes em zona differente da suburbana, baseando-se o pedido da prohibição nas mais justas conveniencias da hygiene. Apezar de tudo isso, a Prefeitura tem sido mais do que tolerante, tem sido desidiosa em relação a esse assumpto, e os estabulos dentro da cidade, até mesmo no meio dos nossos melhores bairros, e a curta distancia das habitações, são em numero elevado.

Faz-se necessario corrigir com urgencia este mal. O fim do anno approxima-se, e vem, por isso, já perto o tempo da reforma das licenças para todo o genero de estabelecimentos. E', portanto, chegado o momento azado para se agir por fórma definitiva. Parta o remedio do Conselho ou parta directamente do prefeito, o que é necessario é que elle venha com urgencia afim de terminarem justissimas reclamações do publico, que é obrigado a pagar elevadas rendas pelas moradas, e que tem de supportar tão inconveniente, tão nociva vizinhança como é a dos estabulos.

Virá essa medida administrativa, ha tanto tempo reclamada?

O corpo da viuva Prudente de Moraes chegou hontem a esta capital

Chegou hontem, pelo paquete *Clyde*, o corpo embalsamado de d. Adelaide Moraes Barros, veneranda viuva do saudoso estadista dr. Prudente de Moraes.

Na Guarda-Moria da Alfandega aguardavam a chegada do corpo os srs.: dr. Alfredo Pinto, Xavier da Silveira, Carlos de Moura Guimarães, Alfredo de Souza Moreira, dr. Wergne de Abreu, Alberto Brilhante, Francisco de Souza Campos, Lino de Macedo, Francisco Joaquim da Rocha, dr. Sylvio Rangel, capitão Antonio de Araujo Paiva, deputado Ferreira Braga, José de Castro Lima, deputado Camillo de Hollanda, dr. Raul Bittencourt, dr. Americo de Moraes, Antonio Vasques e Senhora, Corrêa da Costa, Carlos de Mello Franca, Francisco Balthazar da Silveira, Plinio de Azambuja e Francisco Vieira, pelo dr. Bricio Filho.

O corpo ficou depositado na Guarda-Moria da Alfandega até ás 8 da noite, hora que seguiu para a estação da Estrada de Ferro Central do Brasil, de onde seguiu em trem especial para S. Paulo.

Politica bahiana

Bahia, 4 — (*Do nosso correspondente*) — Espalham os seabristas, garantindo que o ministro da Guerra, de accordo com o sr. Seabra, telegraphou ao general Sotero de Menezes, para que não tomasse muito á risca o telegramma do presidente da Republica, lido hontem, na Camara, pelo dr. Fonseca Hermes, pois não podia o presidente ter de publico outra linguagem.

Dizem ainda que o dr. Luiz Vianna recommendou aos seabristas não perturbarem mais os trabalhos da junta apuradora das eleições municipaes, porquanto constava como certo todo apoio do presidente da Republica, para empossar Julio Brandão no dia 1º de janeiro.

Affirma-se ser Julio Brandão portador neste sentido de uma carta aberta do marechal Hermes para o general Sotero de Menezes, tendo o mesmo Julio Brandão recebido agora uma carta do pae, que ahi reside, confirmando continuarem as mesmas disposições do marechal.

A junta apuradora, reunida hoje, funcciona sem perturbação da ordem, parecendo que assim irá até o fim.

Sabemos que o sr. Aloysio de Carvalho, proprietario do *Jornal de Noticias*, disse hontem, em roda de varias pessoas, na casa do capitalista Martins Catharino, poder garantir que, no dia 1º de janeiro Julio Brandão, candidato seabrista, será empossado pelo general Sotero de Menezes.

Na occasião em que se apurava a 33ª secção, houve uma suspensão dos trabalhos por dez minutos, em virtude de discussão travada entre o dr. Joaquim Pires, fiscal de Julio Brandão, e Victor Mello, membro da junta. Os trabalhos continuam.

— O presidente da Republica recebeu hontem o seguinte telegramma do governador da Bahia, dr. Araujo Pinho:

"A's ordens do presidente da junta postou-se nas immediações do edificio da Camara, ás 10 horas, a força requisitada pelo juiz, que, ali chegando, a dispensou. A força recolheu-se ao quartel. O juiz, abrindo os trabalhos, agradeceu ao governo a pontualidade com que apoiára a sua autoridade, declarando que a dispensa da força fôra motivada pelo formal compromisso que com elle contrairam alguns politicos, de que cessariam as perturbações. O commandante da região, encontrando a força a caminho do quartel para ali se dirigiu confabulando amistosamente com o commandante do regimento, e referiu-se ao governo do Estado em termos os mais attenciosos. Respeitosas saudações."

Bahia, 4 — (*Agencia Americana*) — O dr. Araujo Pinho, governador deste Estado, dirigiu ao marechal Hermes da Fonseca o seguinte telegramma:

"A's ordens do presidente da junta eleitoral, postou-se nas immediações do edificio da Camara, ás 10 horas da manhã, a força requisitada.

O juiz, chegando ao local, dispensou a referida força, que, em seguida, se recolheu ao quartel.

Abrindo os trabalhos da apuração o presidente da junta agradeceu ao governo a pontualidade com que apoiára a sua autoridade, declarando que a dispensa da força fôra motivada pelo formal compromisso com elle contraido, de que cessariam as perturbações.

O commandante desta região militar, encontrando a força em caminho do quartel para ali se dirigiu, confabulando amistosamente com o commandante do regimento, referindo-se ao governo do Estado nos termos mais attenciosos. Respeitosas saudações."

S. Salvador, 4 — (*American Office*) — Chegaram hoje a esta capital, a bordo do *Iris*, 150 praças do Exercito.

S. Salvador, 4 — (*American Office*) — A junta apuradora das eleições para intendente municipal continuou hoje os seus trabalhos, tendo havido um ligeiro incidente que motivou a suspensão da sessão durante dez minutos.

O resultado até agora verificado pela mesma junta é o seguinte: dr. João Santos, 3.210 votos; dr. Julio Brandão, 2.689.

Falta apenas apurar a 12ª secção, o que será feito amanhã.

S. Salvador, 4 — (*American Office*) — *A Bahia* distribuiu hoje em boletim o telegramma que o marechal Hermes da Fonseca enviou ao general Sotero de Menezes, recommendando-lhe que mantivesse a força federal alheia ás lutas politicas, não permittindo ostentações do Exercito nem manifestações, afim de evitar a reproducção dos factos do dia 1 do corrente.

Exposição Brasileira de Bellas Artes em S. Paulo

A feliz idéa de uma exposição brasileira de bellas artes, em S. Paulo, cuja inauguração está marcada para o dia 24 do corrente, foi suggerida por um grupo de intellectuaes patricios, cujos esforços serão plenamente compensados, pois o numero dos inscriptos é superior a 100.

Entre estes figura o nome de Virgilio Mauricio.

Dotado de uma fecundidade não vulgar, Virgilio Mauricio é entre os artistas da nova geração um dos que mais se tem destacado.

Seu estylo, simples e correcto, é inteiramente diverso do dos nossos artistas. Um trabalho seu póde, por um critico intelligente, ser reconhecido sem sua assignatura. Nos memoraveis trabalhos de João Morelli elle nos mostra até que ponto chega esta brilhante faculdade de diagnose.

Seu desenho é perfeito, suas tintas são claras, seus trabalhos são pintados com uma technica segura, desembaraçada e forte, a par de um profundo conhecimento de perspectiva; para provarmos citamos o seu "Ataque a um comboio", premiado em Paris e destinado ao certamen artistico de São Paulo.

Nessa exposição Virgilio Mauricio apresentará diversos quadros e concorrerá tambem á secção de artes decorativas, com sete molduras pyrogravadas.

Entre os trabalhos de pintura, destacaremos os seguintes:

"Cabeça de velho", já bastante conhecido no nosso meio artistico, (cópia). "Mulher Franceza" é um trabalho impeccavel.

Sob o ponto de vista de desenho e da carnação, é perfeito. A diffusão da luz é doce, os contrastes são bem apanhados, a tonalidade é suave e leve, a coloração é admiravel.

Poucos dos nossos artistas terão como elle tão precioso conhecimento de anatomia, mas, além disso, parece-nos que neste trabalho ha mais alguma coisa fóra da arte...

Effectivamente, Mauricio é um forte. Aquelle seu "Calma da tarde", aonde se contempla toda a poesia crepuscular de uma tarde primaveril, é admiravel.

Virgilio Mauricio soube imprimir na téla toda a harmoniosa suavidade das nossas tardes brasileiras e deu-nos uma cópia fiel de paizagem soberba.

Virgilio Mauricio reune o bello á arte e os harmoniza com a natureza, sem exaggeração, porque, segundo nos affirma Mengs: "A exaggeração e a profusão estragam o gosto da arte, ao passo que o bello e o simples acostumam a vista a sensações deliciosas. O gosto de alguns por aquillo que é exaggerado, provém de que suas faculdades intellectuaes e objectivas são grosseiras; emquanto, pelo contrario, os que amam o que é demasiado frio, têm geralmente sentimento muito delicado."

"Casa Raunier"

O activo e estimado chefe da conhecida Casa Raunier, coronel Miguel Ignacio do Nascimento, em boa hora se lembrou de fundar uma filial da importante casa commercial no adeantado bairro do Estacio de Sá.

Teve logar hontem a inauguração do novo estabelecimento, á rua Machado Coelho n. 150, sob a gerencia do sr. Arnaldo Soares.

Commemorando o faustoso acontecimento, que tantos serviços vae prestar á populosa zona, em meio das mais delicadas mercadorias, entre deliciosas sedas, embriagantes perfumes, e todos os artigos que enchem a nova casa, os seus proprietarios offereceram aos seus convidados delicado *lunch* fornecido pela confeitaria de que é dono o sr. Eduardo Assis Bandeira.

Os mais delicados brindes foram trocados, tocando durante a festa harmoniosa orchestra sob a direcção do maestro Carlos Nolli.

A todos foram distribuidos lindos leques com gravuras japonezas.

ILEGÍVEL

O CRIME DE ANTE-HONTEM

A policia já prendeu os indigitados estranguladores do septuagenario Mesquita Cardoso

Duas creadas foram testemunhas da deshumana scena

AS DILIGENCIAS DA POLICIA

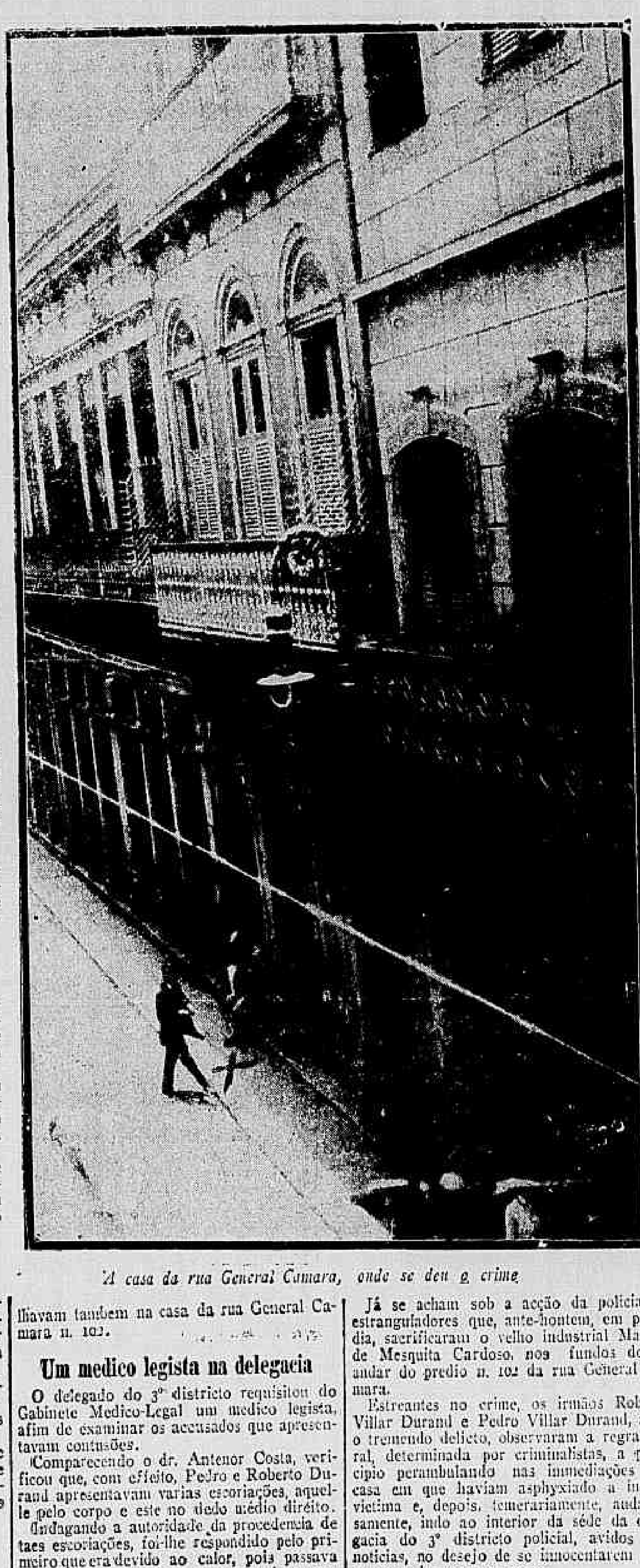

A casa da rua General Camara, onde se deu o crime

Já se acham sob a acção da policia os estranguladores que, ante-hontem, em pleno dia, sacrificaram o velho industrial Manoel de Mesquita Cardoso, nos fundos do 1º andar do predio n. 102 da rua General Camara.

Estreantes no crime, os irmãos Roberto Villar Durand e Pedro Villar Durand, após o tremendo delicto, observaram a regra geral, determinada por criminalistas, a principio perambulando nas immediações da casa em que haviam asphyxiado a infeliz victima e, depois, temerariamente, audaciosamente, indo ao interior da séde da delegacia do 3º districto policial, avidos de noticias, no desejo de se innocentarem com a prova de suas presenças.

Detidos, porque sobre elles recaiam as mais graves suspeitas, entrincheiraram-se em cerradas negativas.

Não contavam elles com as duas testemunhas de vista, que dos fundos da casa da rua dos Ourives n. 81, devassando o theatro do crime, horrorizadas, haviam assistido á terrivel tragedia.

Isolina Augusta e Alice Rosa Maria da Conceição, cujos depoimentos foram immediatamente reduzidos a termo, affirmaram que os autores da monstruosidade eram dois individuos, com apparencia de *chauffeurs*.

Detidos os dois irmãos Durand, o dr. Eulalio Monteiro de novo fez hontem com que se apresentassem na delegacia as duas mulheres.

O surdo-mudo João, lustrador, que, na nossa edição de hontem, trabalhava em uma das dependencias do theatro do crime lustrando e reparando uns moveis, é verdade que tivera um movimento de horror vendo os dois assassinos, mas, sem poder determinar quanto lhe ia n'alma, por não ter o uso da fala, deixava de constituir elemento bastante para a certeza que desejava a autoridade.

Isolina e Alice, no entanto, ao depararem com Roberto e Pedro, deixaram escapar o horror que as dominava, exclamando:

— São elles!...

E então foi lavrado o

Christovão Villar Durand, um dos irmãos accusados

Auto do reconhecimento

"Aos quatro dias do mez de dezembro de mil novecentos e onze, nesta Capital Federal, á sala das audiencias da delegacia do terceiro districto policial, onde estava o delegado, doutor Antonio Eulalio Monteiro, commigo escrivão de seu cargo, ali presentes Isolina Augusta e Alice Rosa Maria da Conceição, já qualificadas nestes autos, e Pedro Durand e Roberto Durand, pelas duas foi dito reconhecerem nos individuos Pedro Durand e Roberto Durand, presentes neste acto, como sendo os mesmos que hontem, cerca das onze horas da manhã, mais ou menos, estrangularam no predio da rua General Camara numero cento e dois, primeiro andar, compartimento dos fundos, o velho Manoel de Mesquita Cardoso, que por ellas foi visto de um terraço situado nos fundos do predio onde residem, á rua dos Ourives numero oitenta e um, pela curta distancia que fica puderam ver assim toda a scena passada na casa vizinha, já referida. Nada mais havendo, mandou o doutor delegado encerrar este auto, que assigna, fazendo-o a rogo de Alice Rosa Maria da Conceição, Castellar de Carvalho, e as testemunhas abaixo. Eu, Arthur Guanabara, escrivão, o escrevi. — (Assignados) Eulalio Monteiro, Isolina Augusta, Castellar de Carvalho, Victor Vasconcellos da Veiga Cabral, Oscar Derneval da Fonseca, Eustachio Alves."

Os precedentes

Pobres, os irmãos Durand encontraram um dia no caminho da sua difficil vida o capitalista e industrial Manoel de Mesquita Cardoso.

Para elles foi isso a aurora da felicidade, porque Mesquita Cardoso começou a dispensar-lhes a sua protecção, estabelecendo-se á rua General Camara n. 98, sob a firma C. Durand & C., della fazendo parte um outro irmão, de nome Christovão Villar Durand.

O capitalista Mesquita Cardoso, assediado pelos irmãos Durand, desejosos de realizarem a compra de dois automoveis, que deveriam revender, conseguindo a commissão, emprestou-lhes a quantia de 9:000$000.

Para garantia desse emprestimo, a firma C. Durand & C. entregou ao capitalista quatro notas promissorias, que representavam o reembolso do dinheiro que lhes havia sido adeantado.

Adquiridos os automoveis n. 224 e um outro Limousin, os irmãos Durand entraram a trabalhar na praça.

Desconfianças de que os seus protegidos procuravam exploral-o fizeram com que Mesquita Cardoso arrefecesse a amizade por elles, após a transacção.

Propostas foram feitas para terminar as negociações e, entre ellas, a entrega dos dois carros, que seriam vendidos por 7:000$, e, não sendo isso effectuado, ainda Mesquita Cardoso propoz ficar com os vehiculos, restituindo as notas promissorias, mediante recibo dos irmãos Durand.

Aceita essa proposta, Chistovão Durand, entregou ao capitalista os recibos originaes referentes á compra dos autos, deixando, porém, de fazer a liquidação completa do negocio, que consistia em firmar um recibo da venda dos carros, o que aliás foi feito sómente por Pedro Durand, com grande opposição de seu irmão Christovão Durand, que, dahi em deante, principiou a se queixar de Mesquita Cardoso, manifestando-se apprehensivo por estar o capitalista prevenido contra elle.

Mais tarde quiz Mesquita Cardoso remover os dois automoveis para o estabelecimento que ia inaugurar á rua General Camara n. 102.

Os tres irmãos Durand a isso se oppuzeram, presentindo que iam ficar sem recursos para ganhar a vida, creando toda a sorte de difficuldades, externando as más disposições em que estava contra elles Mesquita Cardoso, por toda a parte e, especialmente, ao futuro socio do capitalista, na nova casa da rua General Camara n. 102, o sr. Joaquim Jorge Augusto da Silva Brazão Pimenta, que tem escriptorio á rua Theophilo Ottoni n. 35.

Affirma Joaquim Pimenta que aconselhou os irmãos Durand a que transformassem o modo de proceder, por isso que, com bons modos, não sendo Mesquita Cardoso um homem mão, delle conseguiriam quanto desejavam.

Aconteceu que sexta-feira ultima, 1º do corrente, souberam os irmãos Durand que Mesquita Cardoso havia marcado ao seu futuro socio, Joaquim Jorge Augusto da Silva Brazão Pimenta, uma conferencia, ás 9 horas da manhã, que se realizaria na casa da rua General Camara n. 102, no domingo, dia em que teve logar o estrangulamento, afim de decidir o negocio dos automoveis.

Joaquim Pimenta, saindo da casa em que reside, á rua da Constituição n. 55, quarto n. 15, pouco antes da hora marcada por Mesquita Cardoso, encontrou a esperal-o os tres irmãos Durand, que com elle entabolaram conversas até o largo da Sé.

Ahi chegados, Roberto Durand perguntou a Joaquim Pimenta si elle ia, effectivamente, se encontrar com Mesquita Cardoso.

Obtida a resposta affirmativa, elles se retiraram.

No seu depoimento, declarou Joaquim Pimenta que após a confabulação com os tres irmãos Durand, foi á rua General Camara n. 30, escriptorio de Mesquita Cardoso, não o encontrando.

Não quiz esperal-o e foi ao seu escriptorio á rua Theophilo Ottoni, dirigindo-se mais tarde á rua General Camara n. 102.

Já encontrou a porta guardada por policiaes e penetrando no interior do predio viu o cadaver do velho Mesquita Cardoso.

O movel do crime

Sobre este ponto nada está ainda esclarecido.

Podendo enveredar um Sherlock pelo caminho do roubo, na necessidade que tinham os irmãos Durand de se apropriarem das notas promissorias, ficando assim proprietarios dos automoveis, talvez não conseguisse pleno resultado ás suas investigações.

Para isso seria necessario que tivessem elles marcado entrevista com a sua victima, na promessa de que entregariam o dinheiro em troca dos documentos, porque, atacado de surpresa, o mais natural era que Mesquita Cardoso, homem de multiplos negocios, não tivesse em seu poder os desejados papeis, e o crime seria em pura perda.

O que expuzemos acima nos leva a acreditar que os irmãos Durand, receosos de que a conferencia do industrial com o seu futuro socio que pensavam lhes fosse prejudicialissima, tivessem procurado Mesquita Cardoso para obrigal-o a dar-lhes um documento, um recibo, que os fizesse entrar na posse dos dois autos.

A isso se negaria Mesquita Cardoso e, ambos, excitados pelo alcool, enraivados, o aggrediram estupidamente, consummando o nefando attentado.

Emfim, aguardemos a confissão dos dois protagonistas da horrenda tragedia, ainda entrincheirados nas mais formaes negativas.

O que tinham os accusados

Revistado Roberto Villar Durand, apenas em seu poder foi encontrada a quantia de 4$000.

Pedro Villar Durand era portador de uma argola com algumas chaves e 20$ em uma cedula.

Em ambos completa ausencia de armas.

Eram elles residentes á rua da Constituição n. 55, quarto n. 22, collocado no 2º andar, isto é, na mesma casa em que reside Joaquim Jorge Augusto da Silva Brazão Pimenta.

Christovão Durand

Tambem está preso esse irmão dos estranguladores que, affirmando não haver participado do crime, queixa-se amargamente de Roberto e de Pedro, que o prejudicaram em negocio seu.

Declarou elle que os irmãos lhe haviam roubado um preparado de sua invenção, denominado "Eureka", de limpar metaes, com o qual já estava em negocio com a firma Dias Garcia & C.

Pedro e Roberto furtaram o preparado e o modo de fabrical-o, vendendo-o a Mesquita Cardoso, que o mandou registrar em seu nome na Junta Commercial, tendo pedido privilegio para elle.

Busca infrutifera

O commissario Ney, pouco antes do meio-dia, se dirigiu hontem ao quarto em que residem os dois criminosos, procedendo, por ordem do dr. Eulalio Monteiro, a rigorosa busca.

Procurava a autoridade as notas promissorias.

Nada obteve, apenas encontrando alguns papeis particulares, sem importancia.

Pessoa da familia do morto declarou que seria bem possivel que taes documentos de divida, cujo valor não excede a 9:000$, talvez estejam no cofre do morto, entre os seus papeis.

A autopsia

Da autopsia do infeliz industrial Manoel de Mesquita Cardoso se encarregaram os medicos legistas drs. Rodrigues Caó e Jacintho de Barros.

Determinaram os facultativos que a morte se dera por asphyxia consecutiva a suffocação.

Pequenos foram os vestigios encontrados que pudessem constatar o estrangulamento.

O deposito da fabrica de collarinhos

O deposito da fabrica de collarinhos da rua do Mattoso, situado á rua da Alfandega n. 30, continúa guardado por praças destacadas do 1º districto policial.

Depuzeram ainda Antonio José Gonçalves Lage, Waldemar Bento Philigret, João Antonio Villar Durand, pae dos accusados, depoimentos que pouca luz trouxeram ao sensacional facto.

Depoz ainda Christovão Durand, que, no correr das suas declarações, nada deixou transparecer que denunciasse a sua connivencia no crime.

Intimação para depor

O dr. Eulalio Monteiro mandou hontem intimar, para depôr, Candido José Cardoso, morador á rua S. Carlos n. 38, e Claudiano Plinio, residente á rua Nova de São Leopoldo n. 58.

Esses individuos são lustradores e trabalhavam tambem na casa da rua General Camara n. 102.

Um medico legista na delegacia

O delegado do 3º districto requisitou do Gabinete Medico-Legal um medico legista, afim de examinar os accusados que apresentavam contusões.

Comparecendo o dr. Antenor Costa, verificou que, com effeito, Pedro e Roberto Durand apresentavam varias escoriações, aquelle pelo corpo e este no dedo médio direito.

Indagando a autoridade da procedencia de taes escoriações, foi-lhe respondido pelo primeiro que era devido ao calor, pois passava muito tempo coçando o corpo, e pelo segundo que se havia machucado trabalhando.

No 3º districto. Ao lado da mesa do delegado, as duas creadas que esclareceram o mysterio

Os indigitados assassinos, Pedro e Roberto Durand, presos no 3º districto

O pescoço do morto photographado

Os medicos-legistas da policia photographaram o pescoço do morto, a ver si nelle havia impressões digitaes, que, no caso de realmente existirem, serão facilmente reconhecidas, postas em confronto com as dos criminosos.

Novas diligencias

A's 11 e 40 da noite, o dr. Eulalio Monteiro, acompanhado de commissarios e agentes do Corpo de Segurança Publica, saiu para effectuar duas diligencias: uma na rua Barão de Mesquita n. 1.026, onde mora José Bento, amigo dos indigitados criminosos, onde elles estiveram longo tempo após a tragedia, e outra á rua Doutor Niemeyer n. 53, no Engenho de Dentro, moradia de duas tias dos irmãos Durand, em casa das quaes elles tambem estiveram horas.

E' NOVO - A TITULO DE FESTAS - E' UNICO

N. B. - Todo o Freguez que comprar durante o mez de dezembro na Casa Colombo, receberá em cada Departamento, por cada compra que fizer um «talão numerado», que lhe dará direito a uma loteria de 26 premios a extrair-se no dia 31 do corrente em seus salões.

OS PREMIOS SÃO :

1	Toilette completo para homem no valor de	300$000
1	» » » senhora » » »	600$000
1	» » » menina » » »	150$000
1	» » » menino » » »	100$000
11	Premios de brinq. para meninos no valor de	417$000
11	» » » » meninas » » »	477$000
	Total	2.044$000

2 CONTOS E 44 MIL RÉIS

VERMIOL RIOS (Salvador das creanças) Vermifugo purgativo para mente vegetal, infallivel e inoffensivo. Preparado do Chrispim A. Rios. Approvado, patenteado e registrado.
Vende-se em todas as pharmacias e drogarias
Depositarios: SILVA GOMES & C. — RUA S. PEDRO 40 e 42

CONTINUA
NA CASA COLOMBO

A sua colossal Liquidação de Natal, por preços que não temem concurrencia!!!

Damos hoje a lista de alguns preços para homens:

Colletes de lona phantasia de 6$ por	2$5	Camisas de percalle de 7$ por	2$8
Colletes de brim de côres de 12$ por	5$	» » zephyr de côres de 6$ por	3$9
Pyjamas de Oxford e zepphyr de 9$ por	4$5	Camisas de peito de fustão superior de 7$ por	1$8
Ternos de brim phantasia de 23$ por	12$	Ceroulas com cos de fustão superio de 4$ por	2$6
Costume de dolmans em brim pardo lona de 28$ por	15$	Ceroulas de zephyr de côr de 4$ por	2$7
Ternos de paletots de cheviot preto e azul de 50$ por	35$	Chapéos de palha fina de 7$ por	5$
		Sapatos Walk Over 1 par de 28$ por	15$

MARCENARIA TUNES
Ouvidor, 87
Mobiliario composto de 36 peças
1:980$000

Massa de tomate — A melhor é a da Companhia Manufactora de Conservas Alimenticias.

A CHAVE DA SAUDE ESTÁ NO VINHO LACRIMA CHRISTI DO CONSTANTINO

Ao ministro da Agricultura requereu o creador Irineu Amaral, domiciliado no 2º districto do municipio de Arroio Grande, no Estado do Rio Grande do Sul, a propriedade da marca n. 13, do systema official Ordem e Progresso, e que o mesmo creador deseja adquirir para assignalar o gado maior de sua propriedade.

INJECÇÃO MACEDO cura as gonorrhéas chronicas e recentes—Rua do Hospicio, 9

Bezerros
A diarrhéa dos bezerros cura-se em tres dias com BEZERRINO.
Mallet & C.—Frei Caneca 52.

Maravilhoso só o **"Sabonete Clarck"**

Perfume inebriante só tem o **"Sabonete Clarck"**

Ao dr. Rodrigues Peixoto, director geral de Agricultura, do Ministerio da Agricultura, officiou o director do Museu Commercial communicando ter satisfeito o pedido feito por aquelle director geral no sentido de serem fornecidas amostras de fibras e madeiras do paiz ao sr. John Albertus.

JASPEINA COLOMBO
Liquido para limpar e dar côr no calçado de lona, branca, kaki, parda, gris, etc.
Unico preparado que não suja a roupa.
A' venda em todas as casas de calçado e de couros. Depositario, A. J. Canario, rua Senador Eusebio n. 54.

TOSSE?
O Xarope do Bosque cura qualquer tosse.
Pharmacia Mallet—Frei Caneca 53.

Aviso aos Damnificados pela Formiga
A Agencia Fornecedora FORMICIDA "SCHOMAKER", attende e dá execução a pedidos para a extincção de formigueiros antigos ou modernos, para o que tem pessoal competente. *Garante a extincção por completo*, cobrando-se apenas o formicida empregado RUA DA ALFANDEGA N. 68, moderno

Rotisserie Sportaman
Foi inaugurado hontem mais um novo restaurant, denominado Restaurant Sportaman, á rua da Assembléa n. [illegible]
Os proprietarios, o sr. Gallo e Filho offereceram hontem, ás 7 horas da noite, um lauto banquete aos representantes da imprensa:
Foi servido o seguinte menu:
"Potage, printaniere aux quenelles à la Royale; hors d'œuvre, canapés de geiras; poisson, filet de sole à la Marguery; entrées: timbales à la milaneza, filet piquet à la sportman; légume, asperges à la sauce flamand; rotis: dindonneau à la brésilienne, salade verte; dessert, gateau moka; fruits assortis, glacé a parfait spirituel, café et liqueurs; vins: Chianti, branco e tinto; Madeira, grand [illegible]."
Ao champagne foram erguidos varios brindes, sendo a imprensa brindada pelo professor Colaccio.

INJECTION BROU PRESERVATIVA INFAILLIBLE
Rue Richelieu, 28, PARIS
Guérison rapide, certe, sans perigo, dos corrimentos antigos ou recentes. Supprime o cheiro do Copahiba, Sandalo e outros productos nauseosos ou que estragam o estomago.

ISIDORO MARX & C.
JOALHEIROS
Importação directa — ultimas novidades
138, OUVIDOR, 138

A ESCOLA TECHNICA, edificio do *Jornal do Commercio*, é a unica que possue, para tachygraphia e dactylographia, methodos modernos, adaptados, depois de longos estudos, á nossa lingua. Aulas diarias, á preços modicos, de dia ou de noite, para moços e moças.

AU
PETIT MARCHE
Artigos de novidade recebemos por todos os vapores

Grandes saldos de tecidos diversos a preços muito baixos

OUVIDOR—86

TERNOS DE BRIM TUSSOR [illegible]

30$ ternos de brim TUSSOR da Alfaiataria London, Uruguayana, 136.

Dr. Alvaro Tourinho Ouvidos, Nariz e garganta — Com longa pratica na Europa — Hospicio 77. De 1 ás 4

CALÇADO VILLAÇA
INDUSTRIA PAULISTA
Chegou novo sortimento para homens e senhoras, formas chics, estylo americano e francez. Rua Sete de Setembro n. 79. 2496

Dr. Adelmar Tavares Advocacia Civel, Commercial, Orphanologica.
Rua do Rosario, 161 - 1º andar

Aos empregados no commercio, ás senhoritas e senhoras, aos rapazes em geral
a ESCOLA TECHNICA communica a abertura das matriculas nos cursos e materias dos seus departamentos, que proporcionam indistinctamente o melhor preparo no mais curto prazo pelo preço mais modico e melhores methodos, em Tachigraphia, Dactylographia (machinas Oliver), Mathematica, Desenho, etc., etc.
Edificio do "Jornal do Commercio"

TRAGEDIAS NO MAR!
Evitam-se com os colletes de natação fabricados á Praça da Republica n. 105, telephone n. 744.

Mello Tamborim, advogado. Quitanda 87, 1º andar.

COLOSSAL QUEIMA DE CHAPÉOS
FILIAES
Largo de S. Francisco, 44: Rua dos Andradas, 2-B; Ouvidor, 120

Impotencia Cura radical sem o auxilio de drogas. Informações GRATIS verbaes ou por carta. Dr. M. T. Sanden, largo da Carioca 15, 1º andar — Rio.

Café Cruzeiro, o mais puro e saboroso, kilo 1$400 rua Marechal Floriano n. 158.

O ministro da Agricultura telegraphou hontem ao senador Quintino Bocayuva felicitando-o pelo seu anniversario natalicio.

Cigarros **CLUB**
VEADO— Com valiosos brindes.

CIGARROS CONCURSO VEADO
Ponta de cortiça mistura a 300 réis

Dr. Silva Araujo (Oscar), assistente da Faculdade, especialista em doenças da pelle e syphilis (trat. pelo **606**). Assembléa, 20.

Gottas Virtuosas DE ERNESTO SOUZA
Curam: hemorrhoides, males do utero, ovarios, urinas e as proprias Cystites.

Galeria Vicitas — Compra e vende moveis de arte, antigos e modernos; quadros a oleo e objectos raros. Exposição Permanente de Bellas Artes, entrada franca; rua da Quitanda n. 99, canto da rua do Hospicio.

GOTTAS —Arseniato ferro soluvel do dr. Zambelletti: G. Camara, 165, 1º.

PORQUE A ESCOLA TECHNICA deve ser preferida para o ensino em cursos ou de materias isoladas, como sejam a dactylographia, a tachygraphia, a mathematica, etc., etc.? PORQUE os seus preços são os mais baixos; os seus methodos os mais modernos e experimentados; a sua situação e installação as melhores; Edificio do *Jornal do Commercio*.

O ministro da Agricultura fez-se representar pelo dr. Cicero Monteiro, seu official de gabinete, na conferencia hontem realizada, no Club de Engenharia, pelo engenheiro civil dr. J. C. Alves de Lima.

ALFAIATARIA LONDON
Ternos de cazemiras inglezas
AVIAMENTOS DE 1ª QUALIDADE
SOB MEDIDA 40$ A 60$000
Ternos de brim tussor sob medida 30$
RUA URUGUAYANA, 136—Registrado

ROUPAS?
Continúa a liquidação unica de roupas feitas da CASA PARIS— 30 dias só?
Rua dos Andradas 44
50$ 60$ e 70$ — Ternos sob medida.

30$ a 45$
PURO LINHO
Um terno sob medida, cores modernas
Alfaiataria PARIS
78 — Rua Uruguayana — 78
Entre Ouvidor e Sete de Setembro
50$, 60$, 65$
Um superior terno de casemira, pura lã preto ou de cor, sob medida.
ALFAIATARIA PARIS
78 — Rua Uruguayana — 78
Entre Ouvidor e Sete de Setembro

QUEREIS 500 CONTOS!
Por 33$500, os tereis, comprando um bilhete no Centro Loterico e Postal, rua Nova do Ouvidor n. 4.

Calçado da Bota Fluminense Liquidação de fim de anno.—Avenida Passos 123, canto da rua Marechal Floriano Peixoto, 109.

LUTO
RECLAME

Chapéos modelos — Vestidos elegantes — Blusas desde	4$000
Bolsas desde	3$500
Crêpe todo lã para vestidos com 1 m. de largura	2$000
Crêpe de seda inglez	1$800
Baptiste finissima	$900

ROYAL MODE — Uruguayana, 80 - Telephone 2[illegible]

ULTIMA HORA

Violenta carga d'agua desaba sobre a cidade

O calor vinha sendo, de ha muitos dias, o assumpto de todas as palestras, tal a sua violencia, a sua brutalidade. O Rio atravessava uns dias pavorosamente quentes e o estribilho era o mesmo em todos os seus bairros:

— Que calor! que calor!

E infelizmente, a chuva não vinha, para refrescar a temperatura terrivel. A' tarde o céo cobria-se de pesadas nuvens negras, mas logo depois, á noitinha, apparecia a lua e as estrellas scintillavam em pleno céo, como pequenos e irrisorios vagalumes.

De dia, as ruas, sob um sol abrazador, eram apenas cortadas por pessoas a isso obrigadas pelos seus affazeres; em compensação, á noite não havia quem as não procurasse, passando horas e horas pelos *bars* ou pelas praias, onde a brisa é sempre suave e sempre amena.

De tal sorte, um formidavel aguaceiro fazia-se esperar e o que hoje caiu sobre a cidade, pelas primeiras horas da madrugada, a ninguem causou espanto, embora, como nas noites antecedentes, apparecessem no céo as mesmas estrellas.

Facil será calcular-se em occasiões de fortes aguaceiros, como o da madrugada de hoje, o estado em que ficam as ruas da cidade e dos seus principaes arrabaldes.

Assim é que em menos de um quarto de hora, devido á violencia da enxurrada, essas ruas ficaram alagadas, tomando a agua consideravel altura na maior parte dellas.

No centro da cidade, como succede nessas occasiões, as ruas que se puzeram em destaque com a enchente foram as que marginam os morros, citando-se entre ellas a rua Treze de Maio, que, além de completamente alagada, fez correr o volume das aguas barrentas, que se desencadeavam do morro de Santo Antonio, pelo largo da Carioca, ruas adjacentes e até a propria avenida Central.

Nas mesmas condições figuram as ruas dos Arcos, Lavradio, Senado, Visconde do Rio Branco e praça Tiradentes.

As ruas do Rezende e Riachuelo estão tambem comprehendidas naquelle numero devido á grande quantidade de agua que corria do morro de Santa Thereza.

Todas as ruas do centro commercial egualmente encheram, por não terem as galerias de esgoto dado vasão ás aguas.

Dos bairros que mais soffreram com a enxurrada destacam-se o do Cattete, Laranjeiras e Botafogo, bem como a Cidade Nova, com o canal do Mangue que chegou a extravasar.

As ruas principaes do primeiro desses bairros, especialmente a do Cattete, ficaram transformadas em verdadeiras lagôas á hora em que escrevemos estas notas.

Os demais bairros da outra parte da cidade, como sejam Catumby, Estacio, São Francisco Xavier, S. Christovão, Villa Isabel e Fabrica das Chitas tambem tiveram as suas ruas inundadas.

Destacam-se, entretanto, dessas ruas, as de Mariz e Barros e S. Christovão e o largo do Matadouro, onde a agua subiu á altura consideravel.

* * *

A chuva da madrugada de hoje durou cerca de hora e meia e com a enchente por ella occasionada resultou paralysar-se por completo o trafego dos bondes da Light e, em parte, da Companhia Jardim Botanico.

A' hora em que ella caiu terminavam os espectaculos dos nossos theatros e é bem de ver que muita gente lutou com grandes difficuldades para conduzir-se ás suas casas.

E sem ter outro abrigo, grande parte dessas pessoas procuraram os cafés e *bars* que ainda se achavam abertos áquella hora, para refugiarem-se da chuva e das enchentes.

Como conducção só havia um meio, o dos automoveis e o dos carros de praça e tilburys.

Os conductores desses vehiculos aproveitaram-se da occasião para cobrar preços exhorbitantes e, assim mesmo, encontravam a quem servir.

A chuva cessou por volta das 2 horas da madrugada, mas o trafego dos bondes não havia sido restabelecido até áquella hora.

Devido á escassez de tempo somos forçados a encerrar as nossas informações, não nos tendo constado que se houvesse dado o menor desastre com a enchente.

* * *

A's 3 1|2 horas da madrugada o trafego da Light ainda não estava restabelecido, e não o seria emquanto as aguas que o impediam não baixassem.

O da Companhia Jardim Botanico funccionava, porém, sem regularidade.

Noticias de Minas Geraes

A morte do coronel Mendes de Oliveira. — Dr. Soares Brandão. — Partida para São Paulo. — Exequias.

BELLO HORIZONTE, 4 (*American Office*) —A Prefeitura desta capital, que ha pouco contraiu um emprestimo com o governo do Estado, na importancia de cinco mil contos, saldou agora todas as suas contas, ficando ainda com reservas disponiveis para os serviços de esgoto e de abastecimento de agua a esta cidade.

BELLO HORIZONTE, 4 (*Americana*) — Tem sido muito lamentada a morte do coronel Frederico Mendes de Oliveira, pae do jornalista e poeta dr. Mendes de Oliveira.

A' familia Mendes de Oliveira têm sido dirigidos muitos telegrammas, cartas e cartões de condolencias.

BELLO HORIZONTE, 4 (*Americana*) — O corpo docente da Escola de Odontologia conferiu o titulo de director honorario ao dr. Fernando Soares Brandão, fundador da mesma Escola.

O dr. Soares Brandão segue em breve para o Rio de Janeiro, onde vae estabelecer residencia.

BELLO HORIZONTE, 4 (*Americana*) — Partiu hoje para S. Paulo o dr. Mendes Pimentel, advogado de Minas Geraes em questões de limites.

BELLO HORIZONTE, 4 (*Americana*) — Foram muito concorridas as exequias realizadas hontem na matriz da Bôa Viagem, por motivo do fallecimento do senador Gonçalves Chaves.

BELLO HORIZONTE, 4 (*Americana*) — E' esperado hoje nesta capital o prefeito de Poços de Caldas, que vem conferenciar com o dr. Bueno Brandão, presidente do Estado, a proposito dos melhoramentos daquella cidade.

NA FRONTEIRA DO RIO GRANDE DO SUL, UM GUARDA FISCAL MATA UM COMMERCIANTE

BUENOS-AIRES, 4 (*Americana*) — Communicam de San Eugenio, na fronteira do Rio Grande do Sul, que um guarda fiscal brasileiro, matou um commerciante que atravessava o rio Quarahim e que desobedeceu á intimação que lhe dirigiu o mesmo guarda fiscal. Tudo faz crer que se trata de uma tentativa de contrabando.

TERMINARAM AS MANOBRAS MILITARES REALIZADAS EM CURITIBA

CURITIBA, 4 (*Americana*) — Terminaram hontem as manobras militares com um grande combate simulado, realizado no logar Campo Comprido, que dista desta capital 11 kilometros.

Neste combate tomaram parte todas as forças da guarnição e do batalhão "Tiro Rio Branco".

O general Souza Aguiar assistiu ao final das manobras, tendo, ao terminar o exercicio, dirigido algumas palavras elogiosas ao coronel Sebastião Pyrrho, commandante das forças em combate.

NAUFRAGIO NO RIO DA PLATA

BUENOS AIRES, 4 — (*American Office*) — Esta tarde, devido ao temporal, naufragou no rio da Plata a barca *Paseo*, que em poucos minutos foi ao fundo. No desastre morreram duas senhoritas e tres homens.

O Paraguay continúa em plena revolução

ASSUMPÇÃO, 4. — (*Americana.*) — Chegou a esta capital o coronel Elias Ayala, chefe das forças governistas.

BUENOS AIRES, 4. — (*Americana.*) — O ministro do Interior, sr. Indalecio Gomez, conferenciou hoje longamente com o ministro do Exterior, sr. Bosch, a respeito dos acontecimentos que actualmente se desenrolam no Paraguay.

ASSUMPÇÃO, 4. — (*Americana.*) — Entre o navio governista *Pirabebe* e o vapor *Constitucion*, que faz parte da esquadrilha dos revoltosos, travou-se forte tiroteio. Ignora-se, porém, o resultado deste combate.

ASSUMPÇÃO, 4. — (*American Office.*) — O pequeno aviso de guerra *Pirabebe*, que está encarregado do serviço de viagem para a esquadrilha revolucionaria, teve, proximo do porto desta capital, um encontro com o vapor *Constitucion*, que pertence aos revolucionarios. O *Constitucion* atacou o *Pirabebe*, que respondeu, trocando-se alguns tiros, durante cerca de meia hora. O *Pirabebe* fugiu, depois, para esta capital, não tendo soffrido, porém, avarias. O *Constitucion*, depois de ter perseguido algum tempo o *Pirabebe*, seguiu rumo ao norte.

ASSUMPÇÃO, 4. — (*American Office.*) — Chegou hoje a esta capital o coronel Elias Ayala, commandante em chefe das forças governistas em operações contra os revolucionarios. O coronel Ayala, logo que chegou, foi conferenciar com o presidente da Republica, dr. Liberato Rojas, que convocou depois os ministros para uma reunião, durante a qual foi discutida a orientação a tomar para suffocar o movimento revolucionario.

Diz-se que o coronel Ayala partirá amanhã cedo com destino ao sul do paiz.

BUENOS AIRES, 4. — (*American Office.*) — *La Razon* informou, de tarde, que o governo do Paraguay propoz ao argentino comprarlhe a canhoneira *Patagonia*, tendo offerecido quantia approximada ao seu custo. Accrescenta esse jornal que o governo recusou acceder a essa proposta.

El Diario, noticiando a conferencia que o ministro do Paraguay, sr. Adolfo Soler, teve, pela manhã, com o ministro das Relações Exteriores, sr. Ernesto Bosch, faz-se tambem éco desse boato, declarando, porém, que tal noticia não lhe merece confiança.

BUENOS AIRES, 4. — (*Americana.*) — Communicam de Formosa que correm ali insistentes boatos de ter o governo paraguay adquirido a canhoneira argentina *Patagonia*.

Tambem se affirma que os governistas têm á sua disposição 8.000 homens, promptos para entrarem em combate.

Julga-se imminente um encontro entre o navio governista *Pirabebe* e o vapor *Constitucion*, da esquadrilha revoltosa.

BUENOS AIRES, 4. — (*American Office.*) —Telegrammas de Posadas informam que os revolucionarios paraguayos, em numero approximado a 3.000, estão nas proximidades de Encarnacion, preparando-se par adar um ataque definitivo áquella cidade.

A' frente das forças governistas que guarnecem Encarnacion está o senador Daniel Cotas, que prepara activamente a defesa da cidade.

BUENOS AIRES, 4. — (*American Office.*) —De San Joséni, a poucos kilometros de Encarnacion, mandam dizer para *El Diario* que um jornal local informou estar o Brasil concentrando grandes forças do exercito na fronteira com o Paraguay. Esta noticia parece não ter fundamento, pois aqui nada se sabe a respeito.

BUENOS AIRES, 4. — (*American Office.*) —Informam de Formosa:

"Os navios revolucionarios paraguayos encontram-se nas proximidades de Assumpção, mas não atacam aquella capital por não terem ainda conseguido as necessarias forças de terra que os secundem no ataque.

Os revolucionarios encontram-se, em maior numero, no norte do Paraguay, e têm em seu poder algumas cidades de pequena importancia. Os chefes revolucionarios mandaram emissarios para o extremo norte do paiz e para os departamentos centraes, a alliciar voluntarios."

ASSUMPÇÃO, 4 (*American Office*) — Realizou-se, hontem, na legação argentina, uma reunião dos membros do corpo diplomatico, convocada pelos ministros do Brasil e da Argentina, para resolverem sobre as providencias que devem ser tomadas perante a actual situação politica interna do paiz.

O ministro do Brasil, sr. Gonçalves Ferreira, propoz que os membros do corpo diplomatico se oppuzessem ao eventual bombardeio desta capital pelas forças revolucionarias, recordando que Assumpção não está fortificada e que o ataque dos revolucionarios causaria importantes prejuizos aos estrangeiros aqui residentes.

A idéa do ministro do Brasil, foi approvada por todos os presentes, excepto o ministro argentino que se oppoz, baseando-se nos antecedentes da revolução de fevereiro deste anno, quando foi deposto o presidente dr. Manoel Gondra, pelas forças do exercito, chefiadas pelo coronel Albino Jara.

Ficou resolvido, por fim, que os membros do corpo diplomatico, procurariam por todos os meios evitar o ataque a esta capital.

ESTÁ TERMINADA A GRÉVE DOS MARITIMOS DE ANTUERPIA

ANTUERPIA, 4.—(*Havas.*) — Está inteiramente terminada a gréve dos maritimos. Os serviços estão já normalizados.

O "BENJAMIN CONSTANT" EM S. SALVADOR

S. SALVADOR, 4. — (*Americana.*) — O dr. Araujo Pinho, governador do Estado, foi hoje a bordo do navio-escola *BenjaminConstant*, que se acha neste porto, retribuir a visita que lhe fez o commandante.

O dr. Araujo Pinho, que se fez acompanhar de seu secretario, foi recebido a bordo daquelle vazo de guerra com todas as honras a que tinha direito.

A ANNULLAÇÃO DO TRATADO RUSSO-AMERICANO DE 1832

WASHINGTON, 4. — (*Havas.*) — Reabriram-se hoje as sessões do Congresso Nacional.

Na Camara dos Representantes foi apresentada uma resolução pedindo a annullação do tratado russo-americano de 1832, em vista de se ter o governo da Russia recusado a reconhecer como validos os passaportes dos judeus, passados pelas autoridades norte-americanas.

EM TUTOYA HA FALTA DE TRANSPORTE PARA AS CARGAS ALI DESEMBARCADAS

THEREZINA, 4. — (*Americana.*) — Os jornaes publicaram o seguinte telegramama, procedente da cidade de Parnahyba:

"A carga dos vapores *Maranhão*, *Brasil* e *Alagoas*, do Lloyd Brasileiro, desembarcada ha tempos, continúa armazenada em Tutoya, sem poder seguir para os seus destinos, devido á falta de transporte. Continúa a ser irregularissimo o serviço da Companhia de Vapores, subvencionada pelo governo federal."

O GOVERNO DA ARGENTINA LEVANTA DO BANCO DA REPUBLICA A RESERVA DE 800.000 PESOS EM OURO

BUENOS AIRES, 4. — (*Americana.*) — Corre com grande insistencia o boato de ter o governo lançado mão da reserva em ouro, do Banco da Republica, na importancia de 800.000 pesos.

O GOVERNO ARGENTINO EXONERA DO SERVIÇO MILITAR OS EMPREGADOS DAS VIAS-FERREAS

BUENOS AIRES, 4. — (*Americana*) — O governo mandou exonerar do serviço militar os empregados das estradas de ferro, afim de evitar a suspensão do trafego, que teria como consequencia o estagnamento da vida urbana.

UM DESFALQUE DE 9.000 PESOS

BUENOS AIRES, 4 — (*American Office*) — Está confirmada a noticia de ter sido descoberto um desfalque no valor de 9.000 pesos, papel, na thesouraria da quinta divisão militar.

Noticias de S. Paulo

Punição disciplinar — Construcção de um novo ramal — Projecto fixando subsidios — Representação ao ministro da Viação — Fiscaes de impostos de consumo

S. PAULO, 4 (*American Office*) — O commandante interino da Guarda Nacional determinou a punição disciplinar dos officiaes implicados nos disturbios aqui occorridos, hontem, á noite.

S. PAULO, 4 (*American Office*) — Sabemos que a S. Paulo Railway vae construir em janeiro proximo, um ramal de Atibaia a Piracaia, na Estrada de Ferro Bragantina.

S. PAULO, 4 (*American Office*) — A commissão de finanças da Camara dos Deputados apresentou um projecto, fixando os subsidios do presidente e vice-presidente do Estado, no futuro quatriennio.

O presidente do Estado receberá 42 contos, incluindo 18 para despezas de representação, e o vice-presidente 18 contos.

S. PAULO, 4 (*American Office*) — O procurador fiscal sr. Luiz Arthur Varella apresentou ao Juizo Federal contestação á acção que contra o Estado moveu as firmas Ottmein & C., Pinto & C., Newton Mogaw & C., e Eugenio Urbano & C., dessa capital, para haverem tres francos ouro sobre 30.213 saccas de café que exportaram.

S. PAULO, 4 (*American Office*) — Consta que os funccionarios postaes desta capital, preteridos nas ultimas promoções, pretendem dirigir uma representação ao dr. J. J. Seabra, ministro da Viação.

S. PAULO, 4 (*American Office*) — Deve chegar amanhã a esta capital o corpo embalsamado da viuva do dr. Prudente de Moraes, expresidente da Republica.

Além dos representantes officiaes, irão á *gare* da Luz, esperar o corpo, muitas pessoas de amizade da familia da extincta, que o acompanharão até Piracicaba.

S. PAULO, 4 (*American Office*) — Sabemos que vão ser creados aqui mais doze logares de fiscaes do imposto de consumo, sendo sete nesta capital e cinco no interior.

S. PAULO, 4 (*American Office*) — O dr. Padua Salles, secretario da Agricultura, informando um pedido do Congresso, declarou ser de opinião que não convinha conceder garantia de juros, nem outro qualquer estimulo official, á fabrica de tecidos de linho desta capital que a solicitou, em vista da escassez do consumo, tanto da materia como dos productos manufacturados.

S. PAULO, 4 (*American Office*) — O *Diario de Santos* publicou hoje uma entrevista na qual se diz que a politica paulista teria solução pacifica, si o dr. Rodrigues Alves embarcasse para a Europa e fosse escolhido para substituil-o na presidencia do Estado, o general Mendes de Moraes.

A CIDADE DE LIMA LEVANTA EM LONDRES UM EMPRESTIMO DE SEISCENTAS MIL LIBRAS

LONDRES, 4 (*Havas*) —O emprestimo que a cidade de Lima vae emittir na praça londrina é de seiscentas mil libras esterlinas e os respectivos titulos serão tomados ao preço de 93 1|2.

O PRESIDENTE DO PARAGUAY RECEBE AS CREDENCIAES DO NOVO MINISTRO DO BRASIL

ASSUMPÇÃO, 4 (*American Office*) — O presidente da Republica, sr. Rojas, recebeu em audiencia especial, para entrega de credenciaes, o novo ministro do Brasil, sr. Gonçalves Ferreira. Foram trocados discursos muito cordiaes.

O REI AFFONSO XIII E O COMMANDANTE DO NAVIO ARGENTINO "PRESIDENTE SARMIENTO"

BARCELONA, 4 (*Havas*) — O governador desta cidade recebeu as insignias da gran-cruz do Merito Naval, com que o rei Affonso XIII condecorou o commandante do navio argentino *Presidente Sarmiento*, afim de por sua vez envial-as ao agraciado.

AS PROXIMAS ELEIÇÕES DE S. PAULO E A CANDIDATURA RODOLPHO MIRANDA

S. PAULO, 4—(*Correspondente*) — Um jornal rodolphista da tarde diz hoje que apparecerá amanhã o boletim da commissão executiva do Partido Republicano Conservador, marcando para o dia 30 do corrente a reunião da convenção para a escolha dos seus candidatos á presidencia e á vice-presidencia do Estado.

Diz ainda o mesmo jornal que o candidato á presidencia será o sr. Rodolpho Miranda, constando que a vice-presidencia será dada ao sr. Bento Bicudo, visto reunir maioria na indicação dos directorios.

Accrescenta que dias depois haverá um banquete de 500 talheres no theatro São José, lendo então o sr. Rodolpho a sua plataforma, devendo comparecer pessoalmente o sr. Quintino Bocayuva, representando a direcção suprema do partido. Varios membros do partido desenvolverão a propaganda pelo interior.

A commissão executiva ouvirá os delegados locaes a proposito das chapas já assentadas, indicando o sr. Rodolpho Miranda.

A POLITICA INTERNA DO URUGUAY

MONTEVIDÉO, 4 —(*American Office*) — Realizou-se esta manhã, na residencia do presidente da Republica, dr. Battle y Ordoñez, uma reunião dos membros do ministerio e do Congresso, sendo detidamente estudada a situação politica interna do paiz e resolvida a orientação a tomar sobre varios assumptos de administração que dependem da solução do Congresso.

UM OFFERECIMENTO DO GOVERNO NORTE-AMERICANO AO URUGUAY

MONTEVIDÉO, 4 —(*American Office*) —Por intermedio da sua legação nesta capital, o governo norte-americano offereceu ao governo uruguayo os seus bons auxilios para a acquisição do material necessario aos serviços de transportes ferro-viarios.

OS SERVIÇOS DE COLONIZAÇÃO NO URUGUAY

MONTEVIDÉO, 4 —(*American Office*) — Noticiam os jornaes que, entre as questões que foram estudadas esta manhã, durante a reunião dos ministros e congressistas na residencia do presidente Battle y Ordoñez, está a de um melhor e mais pratico meio de promover os serviços de colonização dos departamentos centraes do paiz. Para esse fim, além das facilidades que vão ser concedidas aos emigrantes, o governo pretende construir varias estradas de ferro economicas, cortando importantes regiões favoraveis á agricultura.

INAUGURA-SE A EXPOSIÇÃO PECUARIA DE CURITYBA

CURITYBA, 4 — (*Americana*) — Realizou-se a abertura da Exposição Pecuaria, que, conforme telegramma ultimo, o Jockey Club Paranaense, annunciára para o dia tres.

Foram exhibidos muitos cavallos de raça puro-sangue, apresentados como productos de finas raças, apuradas no Estado.

Foram tambem expostos magnificos exemplares de animaes bovinos e de outras especies.

A exposição continúa aberta com extraordinaria concorrencia.

As futuras eleições federaes no Piauhy

THEREZINA, 4 —(*Americana*.)—Reuniu-se hontem, sob a presidencia do coronel Manuel Paz, a commissão executiva do partido conservador, afim de escolher a chapa federal para as futuras eleições. Resolveu-se recommendar a reeleição do marechal Pires Ferreira para senador, e as dos srs. dr. João Henrique de Souza Gayoso e Felix Pacheco, para deputados.

Para as outras duas vagas de deputados foram indicados os drs. Raymundo Arthur de Vasconcellos e Joaquim Pires Ferreira.

LIMA, 4 — (*American Office*) — O consul do Perú em Milão telegraphou ao ministro das Relações Exteriores, sr. Leguia Martinez, declarando ter desmentido as noticias que circulam ali, de que o governo peruano tinha vendido á Turquia os cruzadores *Bolognesi* e *Almirante Grau*.

BUENOS AIRES, 4 — (*Americana*) — Telegrammas procedentes de Santa Catharina, communicam a chegada áquelle porto do cruzador *Tiradentes* e do *destroyer Parahyba*, da Marinha de guerra brasileira.

Por Este Signal ficarão scientes de que estão adquirindo o producto que tem resistido a todas as provas ha mais de de trinta e cinco annos o que é considerado o Tonico Medico-Alimenticio Modelo, usado e recommendado por todas as proficões Medicas do Mundo.

A **Emulsão de SCOTT** é o agrupamento de elementos productores de sangue e força.

Ha muitas Emulsões, mas, só ha uma de SCOTT; peçam-n'a e certifiquem-se que lhes seja dada a que leva a Marca—O homem com Bacalhau ás costas. Em todas as drogarias.

Italianos e ottomanos

ROMA, 4 — (*Havas.*) — O Ministerio da Guerra recebeu hoje, á meia-noite, de Benghasi, o seguinte telegramma:

"A's primeiras horas da noite, de hoje, o inimigo atacou, de surpreza, um reducto italiano. Alguns arabes chegaram a pequena distancia da entrada do fortim mas foram mortos pelas sentinellas. As tropas italianas, apezar de colhidas de surpreza, portaram-se dignamente. Apenas foi dado o signal de alarma pelas sentinellas do reducto atacado, todas as trincheiras abriram cerrado fogo contra o inimigo que, depois de renhida luta foi totalmente repellido com grandes perdas. Do nosso lado houve tres mortos e cinco feridos."

ROMA, 4. — (*Havas.*) — Telegrammas recebidos esta tarde de Benghasi, annunciam que nada de anormal se passou durante o dia, naquella cidade. As tropas italianas mantêm-se inactivas. Dos navios de guerra, apenas o *Ré Umberto* fez hoje alguns disparos contra a posição turca de Tagiura, destruindo muitas casas. Ignora-se se houve victimas.

ROMA, 4. — (*Havas.*) — Continuam as manifestações de sympathia ao jornalista francez Carrère. Hoje foi iniciada uma subscripção, que tem já a assignatura de varias notabilidades, para offerecer um mimo ao correspondente do *Temps*, como uma prova de agradecimento pela parcialidade que tem mostrado nas suas correspondencias para o seu jornal.

ESTÃO EM GRÉVE EM MONTEVIDÉO 3.000 PEDREIROS

MONTEVIDÉO, 4 —(*American Office*) — Declararam-se hoje em gréve 3.000 pedreiros e ajudantes de pedreiros, que exigem augmento de salario e diminuição das horas de serviço.

A policia tomou as necessarias providencias para manter inalterada a ordem publica, apezar dos grévistas estarem em attitude pacifica.

MORREU EM MADRID O SR. CELLERUELO, EX-MINISTRO DE ESTADO DA HESPANHA

MADRID, 4 (*Havas*) — Morreu esta manhã o sr. Celleruelo, antigo ministro de Estado, militando no partido liberal e que ha poucos dias adoecera gravemente.

O CHOLERA ESTÁ DESAPPARECENDO DE MALTA

MALTA, 4 — (*Havas*) — A epidemia do cholera está desapparecendo. São já muito raros os casos fataes em toda a ilha.

A CAMARA DOS COMMUNS DISCUTE O INCIDENTE RUSSO-PERSA

LONDRES, 4 — (*Havas*) — Na sessão de hoje da Camara dos Communs, o sr. Acland, sub-secretario do Ministerio das Relações Exteriores, respondendo a uma interpellação sobre a questão russo-persa, declarou que a Russia havia informado o governo inglez das condições do seu *ultimatum* á Persia. O *ultimatum* foi enviado ao governo de Tehran, com todas as formalidades. Por parte da Russia houve a maxima lealdade, porque todas as potencias sabem que o governo de Petersburgo podia mandar o *ultimatum* sem que para isso se tornasse preciso o consentimento da Gran-Bretanha.

OS PERSAS ATACAM AS TROPAS INDIANAS QUE SE DIRIGIAM PARA ISPAHAN

LONDRES, 4 — (*Havas*) — O *Daily Mail*, em telegramma de Teheran, noticia que os salteadores atacaram um destacamento de tropas das Indias que se dirigia para Ispahan.

REUNE-SE EM S. PETERSBURGO A SOCIEDADE RUSSO-JAPONEZA

S. PETERSBURGO, 4 — (*Havas*) — Realizou-se a primeira reunião da Sociedade Russo-Japoneza, á qual presidiu o barão de Rosen.

O CRUZADOR FRANCEZ "LÉON GAMBETTA" PARTE PARA CRETA

PORT-SAID, 4 — (*Havas*) — O cruzador *Léon Gambetta*, da marinha de guerra franceza, partiu para a ilha de Creta, aonde se suppõe estarem-se dando tumultos de certa gravidade.

OS DELEGADOS DO BRASIL A' CONFERENCIA SANITARIA DE SANTIAGO PARTEM PARA MAR DEL PLATA

BUENOS AIRES, 4 — (*Americana*) — Partirá na proxima semana para Mar del Plata, o secretario da legação do Brasil, dr. Souza Dantas em companhia do ministro do Chile, nesta capital, e dos drs. Ismael da Rocha e Antonio Ferrari, delegados do Brasil á Conferencia Sanitaria, que acaba de se reunir em Santiago.

Motivou essa viagem o desejo de fazerem uma demorada visita aos sanatorios para tuberculosos, que se acham installados naquella cidade.

"LA PRENSA" DE BUENOS AIRES VOLTA A ATACAR A POLITICA BRASILEIRA

BUENOS AIRES, 4 — (*Americana*) — *La Prensa*, em sua edição de hoje, diz que o Brasil procura todos os meios para ser agradavel ao presidente da Republica, dr. Saenz Peña, lisonjeando-lhe a vaidade, sem cuidar dos verdadeiros interesses da Argentina.

BUENOS AIRES, 4 — (*American Office*) — *La Prensa* publica esta manhã um artigo intitulado — *O Itamaraty na Casa Rosada*, no qual diz que o barão do Rio Branco foi o reorganizador da diplomacia pessoal no Brasil. Depois de atacar o barão do Rio Branco, como é seu costume, accusa-o de pretender contaminar com esses processos a Argentina, principalmente depois que subiu ao poder o actual presidente da Republica, dr. Saenz Peña. Termina a *Prensa* dizendo que o barão do Rio Branco tem todas as considerações com o presidente Saenz Peña, mas nenhumas com a Argentina.

A MORTANDADE DOS GAFANHOTOS

MONTEVIDÉO, 4. — (*Americana.*) — Está comprovado que a grande mortandade que se tem verificado nos gafanhotos que periodicamente assolam a lavoura, e pelos estudos ultimamente feitos em Paysandú, é devida a um parasita que se aninha junto á cabeça destes insectos.

O REI AFFONSO XIII E A INFANTA EULALIA

MADRID, 4. — (*Havas.*) — Nas rodas aristocraticas e no proprio palacio real assegura-se que o rei Affonso XIII está resolvido a proceder energicamente contra a infanta Eulalia, por sua alteza se ter recusado, terminantemente, a submetter á apreciação do soberano um livro que pretende publicar em Paris, onde se acha residindo actualmente. Diz-se que a obra em questão occupa-se largamente da casa real hespanhola e contem revelações sensacionaes sobre a vida da côrte de Madrid. A colonia hespanhola de Paris está profundamente indignada pelo procedimento da infanta e muito especialmente por sua alteza ter levado o caso ao conhecimento da imprensa, depois de saber que os jornaes francezes dão uma interpretação tendenciosa a tudo quanto se referir á Hespanha.

ROMA, 4. — (*Havas.*) — Falleceu hoje, em Termoli, o deputado De Genaro.

OS DESESPERADOS

Uma mulher suicida-se bebendo morphina

O 1911 parece não chegará ao seu termo sem ter que dar ainda muito trabalho ao noticiarista.

Com effeito, quando suppomos que temos uma tregua, ligeira ao menos, para descansar das fadigas de um dia trabalhoso, eis que surge um novo caso e de novo mettemos mãos á obra, na faina de tudo informar ao leitor.

Mais uma desgostosa da vida se lembrou hontem de fugir deste valle de lagrimas, talvez por uma futilidade.

Joven ainda, de 23 annos apenas, numa edade em que tudo sorri e o Futuro parece que nos acena com um facho luminoso, convidando-nos a trabalhar para sermos fortes para vencer.

Pois foi nesta edade que succumbiu Blanche Bonadison, brasileira, natural do Estado da Bahia, mas de um modo que causou entre os que com ella viviam, uma profunda consternação.

Qual a causa? Amores? Ciumes? Enfermidade?

Não se sabe ao certo, porque a tresloucada, coisa alguma declarou aos que comsigo privavam.

O que se sabe é que Blanche, estabelecida com um *atelier* de espartilhos á rua dos Ourives n. 37, 2º andar, onde tambem residia com o seu amante Alvaro da Rocha Barbosa, já ha alguns dias vinha manifestando uma profunda tristeza, não sabendo, nem as suas operarias nem outras pessoas que ali residem, a que attribuir semelhante acabrunhamento.

Hontem Blanche, depois de haver pago ás suas empregadas, despendendo cerca de quatrocentos e tantos mil réis, esperou que ellas saissem e depois encerrou-se nos seus aposentos particulares.

Ahi, pegou de um frasco de morphina e ingeriu o seu conteúdo.

Sob a acção do opio Blanche, dentro em pouco, caiu em estado de uma profunda modorra e assim foram encontral-a pessoas de sua casa, que deram pela ausencia prolongada.

Communicado o facto á Assistencia, ao local compareceu um auto-ambulancia, com o respectivo medico, que, durante mais de uma hora empregou todos os possiveis esforços para salval-a, tudo, porém, inprofícuamente, porque pouco depois a tresloucada cerrava, para sempre, os olhos.

Sciente do occorrido, a policia do 3º districto compareceu ao local, consentindo que o cadaver da suicida ficasse na sua residencia, onde hoje irá um medico da policia verificar o obito.

A cutis se aformosea só com o "Sabonete Clarck"

CURA DA TUBERCULOSE PELO ESPECIFICO NASCIMENTO PEREIRA

EMPREGADO NA EUROPA COM SUCCESSO

São attendidas as consultas do interior, mediante 20$000, sendo receitada uma dóse para um mez. Pedidos a João Coelho de Mello Pharmacia Mello, Rua da Constituição 13. Consultas por medico especialista. Das 2 ás 4 da tarde. Aos pobres, consultas gratis

Cartões Postaes

Lindos cartões para felicitações a 1$000, a duzia. 99, Avenida Passos, 99.

O ministro da Viação communicou ao seu collega das Relações Exteriores que a Directoria Geral dos Correios remetteu á Administração dos Correios da Allemanha a lista de que trata o art. 7º da Convenção, relativa á permuta de encommendas postaes entre aquelle paiz e o Brasil.

PRESENTE CHIC

Leques de gaze de papel, francezes ou japonezes, sortimentos compostos do que ha de mais novidade.

Preços excepcionaes — A. Gomes — Travessa de S. Francisco de Paula 38.

O ministro da Viação remetteu ao presidente do Estado de S. Paulo, para que emitta seu parecer, o requerimento de Heitor Abreu Sodré, pedindo favores para aproveitamento da força hydraulica do Salto Grande, no rio Paranapanema, para transformal-a em energia electrica.

Hygienico e antiseptico só o "Sabonete Clarck"

TERRA & MAR

EXERCITO

No proximo despacho será assignado o decreto abrindo ao Ministerio da Guerra o credito de 232:2058217, para pagamento dos alfaiates e costureiras dos arsenaes de guerra desta capital e de Porto Alegre.

——Teve permissão para gozar o periodo das férias na cidade de Macahé, no Estado do Rio de Janeiro, o tenente-coronel José da Silva Braga, professor da Escola de Estado-Maior.

——Sob a presidencia do general Olympio da Fonseca reune-se hoje a commissão de promoções no Exercito.

——A' vista da absoluta falta de officiaes na 7ª companhia isolada, e das providencias que pede o inspector da 7ª região, a divisão de infanteria, para remediar essa anormalidade, indicou para servir naquella unidade dois ou mais aspirantes da 9ª região e, bem assim, dois ou mais subalternos do 50º batalhão de caçadores, no Estado da Bahia.

——Serão transferidos na arma de infanteria: do 13º batalhão do 4º regimento para o 40º do 14º, o major Theodorico Gonçalves Guimarães; do quadro supplementar para o ordinario, sendo classificado no 13º batalhão do 4º regimento, o major José Candido Pamplona, e do quadro ordinario para o supplementar, o major Gregorio de Paiva Meira.

——O general Caetano de Faria, chefe do Grande Estado-Maior, desligando o general Muller de Campos de sub-chefe daquella repartição, baixou o seguinte boletim:

"Por decreto de 29 de novembro findo, foi promovido á effectividade do posto de general de brigada o graduado Alfredo Carlos Muller de Campos.

Por esse motivo, deixa elle o cargo de chefe do gabinete deste Grande Estado-Maior, e o de sub-chefe, que exercia interinamente.

Congratulando-me com esse distincto camarada pela merecida promoção, sinto ver-me privado da efficaz elaboração que elle prestava a esta chefia, e com a maior justiça louvo-o pelos bons serviços que com toda dedicação, zelo e intelligencia prestou nesta repartição."

——Serão transferidos, na arma de infanteria: do 25º batalhão do 9º regimento para o 29º do 10º o capitão Francellino Cezar Vasconcellos, e do 40º batalhão para o 25º, o capitão Nestor Sezefredo dos Passos.

——Solicitou hontem reforma o marechal João Pedro Xavier da Camara, ministro do Supremo Tribunal Militar.

——Pedirá reforma por estes dias o general de divisão Carlos Eugenio de A. Guimarães, ministro do Supremo Tribunal Militar.

——Attinge, no dia 21 do corrente, a edade para a reforma compulsoria, o coronel da arma de engenharia Joaquim Martins de Mello.

——Consta que vão solicitar demissão dos cargos de ministro do Supremo Tribunal Militar o marechal Xavier da Camara e o general Bernardino Bormann, que já apresentou o seu pedido de reforma.

——No despacho de amanhã, serão deferidos os pareceres de consulta dos primeiros-tenentes Arthur Americo Cantalice e Arthur Julio Alves Jardim, que tiveram parecer unanime do Supremo tribunal Militar, em favor dos mesmos officiaes.

——O Supremo Tribunal Militar concedeu por despacho de hontem, as seguintes medalhas:

De ouro, por contarem mais de 30 annos de serviços, capitão de fragata dr. Felicissimo Teixeira da Motta Bacellar; do cargo de pharmaceutico Agenor da Cunha Brito, capitão de corveta, do corpo medico dr. Prudencio Augusto Suzano Brandão; de prata, por contarem 20 annos, capitães de corveta Bento de Barros M. da Silva, Eduardo de Carvalho Piragibe, Conrado Heck, Octacilio Nunes de Almeida, o corpo medico drs. Wenceslau Francisco Magarão e Luiz da França Marques de Faria e 1º sargento do Corpo de Marinheiros Nacionaes José Casimiro Lopes; de bronze, por contarem mais de dez annos: capitão de corveta dr. Carlos de Barros Raja Gabaglia, capitães-tenentes Augusto Shaw Ferreira, Joaquim Cordeiro Guerra, Alberto de Miranda Rodrigues e do corpo medico dr. Raymundo Frazão Cantanheda e enfermeiro naval de 2ª classe Manoel de Jesus Macedo.

——O Supremo Tribunal Militar, na primeira sessão consultiva da semana proxima vindoura, vae mandar lavrar o parecer na secretaria do mesmo, concedendo medalha de ouro, ao illustre general de divisão Antonio Adolpho da Fontoura Menna Barreto, ministro da Guerra, que conta até esta data 54 1|2 annos de relevantes serviços á patria.

——Synopsis do expediente que transitou em novembro findo, na divisão de infanteria:

Relações de alterações	436
Requerimentos	98
Officios	15
Telegrammas	51
Fés de officio	19
Actas de inspecção de saude	4
Mappas	6
Requisições	2
Circular	1
Consulta	1

——Solicitou reforma, de accordo com o artigo 13 e 14 da lei n. 2.290, de 13 de dezembro de 1910, o tenente-coronel do 13º regimento de infanteria, José Custodio da Silveira.

——Apresentaram-se hontem no quartel-general da 9ª região, afim de serem despachados, para seguir a seus destinos, na primeira opportunidade, os seguintes officiaes: coronel Antonio Ignacio de Albuquerque Xavier, primeiros-tenentes José Honorio da Silva e Souza, do 4º regimento de infanteria, Alcides da Silveira Gomes, do 3º batalhão de artilheria, Antonio da Silva Menezes, do 9º regimento de cavallaria; segundos-tenente Theopompo Godoy de Vasconcellos, do 5º regimento de infanteria; Otto Feio da Silveira, do 57º batalhão de caçadores, e Francisco das Chagas Ferreira, do 49º batalhão de caçadores, e, bem assim, o capitão Antonio Maria Barbiére, que vae para o Rio Grande do Sul, no gozo de licença, para tratamento de saude.

——Foi dispensado do cargo de commandante do destacamento do Curato de Santa Cruz, o 2º tenente Francisco Monteiro Chaves sendo substituido pelo 2º tenente Estevão Antunes dos Santos, do 1º batalhão do 1º regimento de infanteria.

——Em vista de ter deixado o commando do 1º regimento de artilheria montada o coronel Cloduaido da Fonseca, chefe da casa militar do presidente da Republica, assumiu o cargo de commandante, o tenente coronel Leopoldo A. Duarte Nunes, fiscal do regimento; o de fiscal o major commandante do 1º grupo, José Feliciano Lobo Vianna, e o de commandante do do 1º grupo, o capitão Ramiro da Silva Souto.

——Os aspirantes a official Alberto Gloria Puget e Antonio de Sant'Anna Medeiros, requereram ao general ministro da Guerra matricula, para o anno vindouro, na Escola de Artilheria e Engenharia.

——Requereu matricula, na Escola de Estado Maior, para o anno vindouro, o 2º tenente Joaquim Ferreira de Mello.

——Passou a empregado na junta de revisão do sorteio militar o aspirante a official Guilherme de Lemos Faria, como auxiliar.

——Pelo quartel-general da 9ª região, foi declarado aos commandantes de unidades da região, que a reunião do conselho de fornecimento de generos para o semestre vindouro, dos corpos desta guarnição, effectua-se hoje, sob a presidencia do general Vespasiano Gonçalves de Albuquerque e Silva, inspector.

——Foi enviada ao quartel-general da 9ª região, pelo general prefeito, a planta da *grade a meio fio*, que contorna o quartel-general do Exercito, conforme fora solicitada pelo encarregado do serviço das obras da ala direita daquelle quartel-general.

——Ao coronel Cloduaido da Fonseca e ao tenente-coronel Hastimphilo de Moura, que deixaram, respectivamente, o commando do 1º regimento de artilheria montada e 2º batalhão de artilheria, o general inspector da 9ª região louvou pela lealdade, competencia e boa vontade, de que deram sempre provas, durante o tempo em que estiveram á frente de suas unidades.

——As provas do concurso para a matricula na Escola de Estado Maior, realizar-se-ão nos dias 6, 9 e 12 do corrente, numa das salas do quartel-general da 9ª região, fazendo parte da commissão examinadora; como presidente, o general inspector, Vespasiano G. de Albuquerque e Silva, e membros, coronel Caetano Manoel de Faria Albuquerque, chefe do serviço de estado, e major Paiva Meira.

——Apresentou-se hontem ao quartel-general da 9ª região o tenente coronel José Custodio da Silva, do 13º regimento de infanteria, vindo de Matto Grosso, com licença, para tratamento de saude.

——Serviço para hoje:

Superior de dia, capitão Leopoldo Bacellar de Senna;

A 1ª brigada estrategica dá os officiaes para ronda de visita e para dia ao quartel-general da 9ª região;

A brigada mixta dá o official para auxiliar o regimento de dia a guarnição;

Auxiliar do official de dia, amanuense Campos;

O 3º regimento de infanteria dá a guarnição;

A brigada mixta dá as guardas dos palacios do Cattete, Guanabara e Arsenal de Marinha;

Uniforme, 5º.

A carne

No matadouro de Santa Cruz foram abatidos hontem 509 rezes, 31 vitellas, 52 carneiros, e 71 porcos.

Foram rejeitadas 8 rezes, 7 vitellas, 5 carneiros e 6 porcos.

A matança foi feita para os seguintes srs.:

Durich & C. 16 rezes e 3 porcos, José Pacheco de Aguiar 41 rezes, 17 vitellas, 8 carneiros e 22 porcos, Portinho & C. 27 rezes, Edgard Azevedo 54 rezes, Candido E. de Mello 54 rezes e 8 porcos, Alexandre V. Sobrinho 33 rezes e 5 vitellas, Mendonça Lima & C. 47 rezes, José Felix & C. 2 rezes e 3 vitellas, M. Silveira Thomaz 76 rezes, 6 vitellas e 6 porcos, Francisco Vieira Goulart 86 rezes, 10 carneiros e 10 porcos, Augusto M. da Motta 2 porcos, Miguel Masi & C. 9 porcos, Santos Fontes & C. 17 carneiros e 8 porcos, Luiz Camayrano 99 carneiros e 3 porcos, José G. Dias 19 rezes, Fontes & C. 22 rezes, Oliveira Irmãos & C. 28 rezes.

Vigoraram os seguintes preços no entreposto de S. Diogo: bovinos $500 e $500, carneiros 1$200 e 1$000, porcos 1$000 e $850, vitellas 1$000 e $500.

Teimando em dormir sobre uma pilha de lenha, encontrou a morte

Miguel Ferreira, de nacionalidade portugueza, com 56 annos e empregado como carregador de cesto na padaria da rua Archias Cordeiro n. 266, era um homem teimoso.

Havendo no quintal da padaria uma grande pilha de lenha, Miguel, mal acabava o trabalho, encostava a ella uma escada e ia se deitar, afim, dizia elle, de gozar um pouco de ar.

Ha dias, Miguel tendo collocado mal a escada, começou a subir, quando aconteceu a mesma deslizar no cimento e quasi occasionando uma quéda para elle, que foi evitada por um companheiro.

Hontem, mais uma vez, Miguel entendeu de subir para cima da pilha.

Raciocinando sobre o caso, Miguel disse, ao encostar a escada:

— No outro dia eu ia caindo porque a escada escorregou, mas, hoje, assim não acontecerá.

E, pegando na escada, botou-a quasi a prumo, começando a galgar os degráos.

Quando já elle se encontrava quasi no topo, houve o desequilibrio e a escada com elle tombou para traz, fazendo-o levar uma tremenda quéda.

Infeliz, Miguel, na quéda, foi bater com a cabeça no cimento, abrindo-lhe uma grande brecha.

Com o barulho produzido pelo baque da escada, acudiram varios companheiros de Miguel, que o vendo ferido, chamaram pela Assistencia Municipal.

Comparecendo um auto-ambulancia com dois facultativos, foi Miguel soccorrido e, como estivesse com commoção cerebral, mettido na ambulancia com destino ao Posto.

Em caminho, porém, o infeliz, não resistindo á natureza do ferimento, veiu a fallecer.

Seu cadaver foi então, removido para o Necroterio da Policia.

Tomou conhecimento do occorrido, o commissario Watson, do 10º districto.

ARTIGOS PARA PRESENTES

NATAL E ANNO BOM

Variadissimo sortimento de bijouteria em ouro, prata e metal platinado, broches, alfinetes para gravatas, collares, berloques, brincos, pregadores, pendentifs, botões para camisa e punhos, pulseiras, correntes para relogio e leques, anneis, medalhas, despertadores, bolsas e carteiras para dinheiro, binoculos, barometros, quadros para retratos, estatuetas de bronze e terra Cotta, porta cartões e flores, navalhas e laminas para as mesmas, pinceis e afiadores, pulverisadores, canivetes, tezouras, pentes, travessas, grampos, escovas, cachapots de cobre bronzeado e cor natural, guitarra, violões bandolins, cavaquinho e cordas para os mesmos.

Religioso — Finissimas imagens de todos os tamanhos, quadro da ceia de alto relevo, dezenas, rosarios de contas, madreperola e ouro, medalhas, cruz em madeira, prata e onyx.

Arvore de Natal e accessorios

IRMÃOS ACOSTA

Rua da Carioca, 28 -- O Pince-nez de Ouro

CARIOCA-CLUB SADY & FRUGONI

Uma exposição de arte industrial

Em uma das vitrines da avenida Central n. 124 acha-se exposta uma bellissima collecção de castões de bengalas, correntes de relogios, medalhas, abotoaduras, pentes, pesa-papeis, ganchos para chapéos de senhoras, phosphoreiras, etc. e uma infinidade de joias e de *bibelots* artisticos, trabalhos em aço de Toledo com incrustações de ouro, e que foram o *clou* da secção hespanhola na exposição de Bruxellas e na mais recente exposição de Turim.

CARTÕES POSTAES E FOLHINHAS

Novidade para as festas, por atacado e a varejo, 99, Avenida Passos, 99 — P. Speranza.

As arbitrariedades da policia

Esteve em nossa redacção d. Maria Adelaide de Freitas, que veiu pessoalmente confirmar tudo quanto se passou em sua casa, á estação da Piedade, na noite de sexta-feira.

A policia commetteu toda a sorte de arbitrariedades, muitas das quaes não vieram a publico.

D. Maria continúa a ser espionada pela policia, por essa mesma policia que já teve occasião de verificar a improcedencia da denuncia recebida.

A TRAGEDIA DA AVENIDA

Devem subir hoje os autos da tragedia da Avenida ao juiz de direito, com a promoção do sr. Honorio Coimbra, opinando pela pronuncia de todos os denunciados.

Esmolas

De uma caridosa anonyma recebemos a quantia de 5$000 para a viuva Angela Pecoraro.

——Recebemos do sr. J. Cruz e Silva para os pobres 5$000.

CHARUTOS PERSAS de Costa Ferreira

Um, 400 reis

Tres, 1$000 reis

A' venda em todas as charutarias. Depositarios Jacobina & C., rua do Carmo 56

(• Theatros • Sports • Sociaes •)

PRIMEIRAS

Falleceu em Lisboa o escriptor Maximiliano de Azevedo

O telegrapho communicou hontem á imprensa brasileira a morte de Maximiliano de Azevedo. Trata-se de um dos mais distinctos escriptores theatraes de Portugal, autor de varias peças que fizeram época.

Maximiliano de Azevedo contava 61 annos de edade e era coronel de artilheria. Muito alto, reforçado, bastante attraente, era dotado de summa bondade e possuia solida illustração.

Tinha pelo theatro paixão profunda e desde os bancos escolares que elle começou produzindo peças que o publico acceitou bem.

Estreou-se com a comedia em um acto *Por fogo!*, representada no Gymnasio em 1873; a seguir escreveu uma comedia-drama em um acto, *Santos de casa...*, representada tambem no Gymnasio. Depois continuou trabalhando sempre, e deixa entre muitas outras as seguintes peças: *Duas crianças*, comedia em um acto; *Vida airada*, comedia em um acto; *A familia Mongrol*, traducção de *L'ennemie*, de Labiche; *Pura Vidas*, traducção da comedia italiana *Un nomo d'affari*; *Os annos da menina*, comedia em um acto; *O epilogo*, um acto; *Cinta e bordão*, um acto; *O crime dos Pichas*, drama em cinco actos, representado no Principe Real; *Ralham as comadres*, comedia de costumes açorianos; *Os Jesuitas*, *Tosca*, *Causa celebre*, *Purgatorio de casados*, *A mendiga*, *O amor*, *O convento do diabo*, *As surprezas do divorcio*, *Nanú*, *O az de páus*, *Os filhos do capitão Grant*, *a Honra*, etc.

A sua melhor producção original é a *Ignez de Castro*, na qual procurou analysar *aquella que depois de morta foi rainha*, sob o aspecto da mãe amorosa, da mulher que pelos filhos e pelo amante dividia a calma e perfumada existencia.

Essa peça, um tanto pesada, como todas as peças historicas, obteve as mais lisonjeiras referencias da critica da época.

Maximiliano de Azevedo foi tambem emprezario, mas essa funcção não se coadunava com o seu temperamento, demasiadamente bondoso e tolerante.

A sua opinião em materia theatral era ouvida com respeito, pois todos lhe acatavam o seu saber e longa experiencia dos bastidores.

* * *

Carmen

pela Companhia Infantil, no "Palace-Theatre"

Hontem a pequenada do commendador — á sabem quem seja o homem da commenda — atirou-se com unhas e dentes á *Carmen*, a poetica e tragica opera que em tres mezes içou ao pinaculo da notoriedade o nome de Bizet.

A que ficou reduzida essa obra prima, facil é imaginar pelos que não foram hontem ao Palace-Theatre, ouvir os *papillos* do commendador, a essa brincadeira de crianças as quaes vão paulatinamente fazendo a aprendizagem do mister por sol-fá, com todos os bemoes da clave.

A pequena que põe a juros o juizo de dom José e já fez descarriar, em Porto Alegre, a regencia de um maestro *concertatore e direttore* de orchestra, e é capaz de tratar a orchestra em peso e mais os espectadores, a pequena de narizinho arrebitado, petulante, dengosa como uma andaluza, pintou o sete, no papel de cigarreira; dansou, pulou, abraçou o garyzinho que a requestava com um espadagão ao lado, deste tamanho. E afinal, coitadinha, brincou tanto com o pequeno, tanto o pirraçou e amofinou, que este, damnado da vida, lhe deu cabo do canastro. Era uma vez a Maria Ricci...

Depois de tal desfecho sangrento, não nos sobra animo para falar do resto.

O enterro é hoje, ás 4 horas da tarde, e não ha convites.

Requiescat, Carmen deslitosa e tão bonitinha!...

* * *

Como se fazia um Deputado,

No Rio Branco

Os nossos emprezarios "por sessões" não se convencem de que isto de arreglos já deu o que tinha a dar. Não os convence nem a positiva logica dos factos — a successiva carreira de enchentes que tem apanhado o theatro Carlos Gomes, só porque a empresa annuncia *Peço a palavra* como uma revista feita "para sessões". Hontem, mesmo á vista dessa prova provada de seu erro, ainda nos deram os emprezarios do Rio Branco um dos famigerados e desalinhavados *arreglos* que, por seu corte feitio, não póde deixar de ser do homem-mulher sr. L. de Souza, agora modestamente occulto sob o pseudonymo de *Glaucus*.

Até agora o topete dos saqueadores da seára alheia tinha-se limitado a abastardar o alheio trabalho, poupando, porém, o seu cambalacho os titulos das peças trucidadas. O caso de hontem é, entretanto, um caso novo — foi o attentado até ao titulo de *Como se faz um deputado*, a bella *charge* de França Junior, que foi chrismada com a nova e idiotissima alcunha de *Como se fazia um deputado*.

Na modificação desse titulo está a medida exacta da intelligencia do arreglador *Glaucus*, de quem deixamos de falar, para dizer que os artistas da *troupe* Rio Branco empenharam-se vivamente para que a estrepolia fosse bem representada, conseguindo-o em parte. — Ivr.

Varias noticias, nacionaes e estrangeiras

THEATRO RECREIO — Succedem-se as enchentes no Recreio, com a apparatosa e engraçada revista *Aguila em palheiro*. Todas as noites o popular theatro se enche á cunha, e os applausos resoam, estrondosos, do primeiro ao ultimo quadro, mas principalmente no das bandeiras, onde chega ao delirio.

Pelo que se tem visto, *Agulha em palheiro* é peça para fazer, com enchentes, o centenario.

THEATRO S. JOSÉ — Ultima representação, hoje, da sympathica e graciosa opereta *Mimi Bilontra*.

O elegante theatro S. José será pequeno para conter hoje os admiradores da *Mimi*, que certamente irão levar-lhe as ultimas despedidas e adeuses.

Estamos a ver a *bilontra* da bilheteria para attender a todos que desejam um bom logar para cobrir de applausos a engraçada *Mimi*.

O [illegible] a horas de ser bem aquinhoado com os melhores logares.

Amanhã, não mais *Mimi*, mas o impagavel e divertido *Piperlim (corretor de casamentos)*, musica de José Nunes.

THEATRO CARLOS GOMES — Hoje e amanhã têm logar as ultimas representações da *Peço a palavra!*

Quinta-feira subirá á scena a revista de ruidoso successo, em Lisboa, *Pó de Perlimpimpim*. Sae uma de scena e outra a substitue para gaudio do publico, que assim apreciará sempre novidades theatraes. A nova revista vem precedida de grande fama e obteve em Lisboa exito extraordinario.

A *Peço a palavra!* é brilhantemente substituida pela sua irmã, *Pó de Perlimpimpim*, que está montada com todo o preceito artistico e tem graça ás pilhas.

RIO BRANCO — A peça de hoje, no Rio Branco, em todas as sessões, será a opereta *Como se fazia um deputado*.

O successo que a peça tem obtido, desde a sua estréa, certamente fará ainda hoje com que o popular cinema-theatro da avenida Gomes Freire fique cheio á cunha, em todas as sessões.

PALACE-THEATRE — Canta-se hoje, pela companhia lyrica Infantil, no Palace-Theatre, a opera *Barbeiro de Sevilha*.

CHANTECLER — Estréa hoje, no Chantecler, a bellissima opereta *Mascotte*, que, certo, terá occasião de ser de novo consagrada pelos applausos do nosso publico, que em tão grande apreço a tem.

"CUIDA DA AMELIA" — Continúa, no São Pedro, o franco successo do curioso *vaudeville* de Feydeau, *Cuida da Amelia*.

O brilhante desempenho e a cuidada *mise-en-scene* da companhia Christiano de Souza concorreram enormemente para a carreira da excellente peça, que constitue o melhor espectaculo da época.

Hoje haverá duas sessões, sendo a primeira ás 7 1/2 e a segunda ás 9 1/2 horas da noite.

Como tem acontecido, o S. Pedro apanhará mais duas enchentes com o magnifico *vaudeville*.

CINEMA SOBERANO — Depois de amanhã no Soberano, representar-se-á, pela primeira vez,

THEATRO MUNICIPAL — Em homenagem ao general Dantas Barreto, dá hoje nesse theatro, a companhia dramatica Adelaide Coutinho, um espectaculo de gala, com a comedia *Trocas e baldrocas*, de Americo de Azevedo e um monologo pelo actor José Barbosa, no intervallo do 1º para o 2º acto, intitulado *Uma festa no céo*.

No respectivo annuncio vae publicada a distribuição do espectaculo.

"ORA BOLAS!" — Revista em dois actos, quatro quadros e uma apotheose, original de Pinedo (Alberto Silva), ornada com 23 numeros de musica, parte coordenada e parte original dos distinctos artistas maestros B. Montes e Aurelio Cavalcante, e em que entrarão os seguintes artistas: Josephina Vellez e Maria Tavares (estréas), Alvira Lelão, Laura Brazão, Beatriz Silva, a estrella que começa a resplandecer no firmamento (palco): srs. Alberto Silva, Alvaro Costa, Orestes de Mattos, Diogo Teixeira e J. Rebello; regente da orchestra maestro B. Montes.

Dizem-nos que tem scenarios novos de A. Silva e J. Rebello, guarda-roupa novo e luxuoso e que é peça de grande successo e verdadeira fabrica de gargalhadas.

O que vae pelos cinemas e outras casas de diversões

CINEMA AVENIDA — Desde a data de sua abertura ao publico que o Avenida, o sumptuoso cinema da avenida Central, esquina da rua da Assembléa, vem dia a dia, organizando os seus programmas com o maior estrepito e bom gosto na escolha dos films. Dessa fórma um programma novo, ali, é sempre um novo triumpho, razão pela qual nos não cansamos em adjectivar o bello conjuncto de fitas que hoje vae ser estreado no Avenida, e que serão como as anteriores, novas maravilhas da photographia animada.

Digamos apenas: o cinema Avenida tem hoje programma novo. O resto adivinha-se.

CINEMA PARISIENSE — A empreza Staffa fiel ás tradições do seu conhecido cinema, o Parisiense, reforma hoje o programma dando-nos novos primores das mais acreditadas fabricas, do genero, do mundo. De resto, no Parisiense ainda não falhou um só programma, boa garantia para o de hoje.

CINEMA IDEAL — Esse conceituado cinema da rua da Carioca, como é habito em em todas as terças-feiras, modifica hoje o seu cartaz, estreando um programma novo e que certamente não faltarão os applausos do publico que ali afflue sempre em grande numero.

CINEMA ODEON — O magnifico cinema Odeon, tem occasião hoje de apresentar aos seus numerosos frequentadores mais um excepcional programma novo, cujo successo está de antemão garantido pelo [illegible] que ali têm sido exhibidos.

CINEMA PARIS — O popular e sympathico cinema Paris, estabelecido como se sabe, á praça Tiradentes, lado dos bondes de S. Christovão, tambem tem hoje programma novo e que está destinado, como é de espera, a conquistar applausos, visto que ainda não houve em occasião nenhuma programma fraco dado pelo Paris.

CINEMA OUVIDOR — Está outra vez o Ouvidor com um programma novo já a exhibir.

Em todas as suas sessões de hoje será ella apresentado ao publico, que concorrerá e receberá com o mesmo agrado de sempre.

CINEMA PATHE' — No elegante e bem frequentado cinema Pathé será exhibido hoje um novo programma. Não é preciso dizer [illegible] será de primeira ordem, pois no Pathé têm sido sempre exhibidas fitas de alto valor historico dramatico, comico e artistico.

Não faltará hoje, assim, [illegible] e bem gosto nas exhibições do Pathé como não lhe falta ás costumadas enchentes.

CINEMA EDISON — O Meyer o chic [illegible] conta, entre outros, com o magnifico centro de diversões que é o cinema Edison. Dahi o calcular-se que todo o Meyer comparecerá hoje no Edison a apreciar o seu programma.

CIRCO SPINELLI — Salão [illegible] o Spinelli dá hoje espectaculo. Nada mais é preciso dizer para se calcular a enchente.

SOCIAES

Datas intimas

Faz annos hoje a graciosa senhorita Arminda Drummond Costa.

—— Passa hoje o anniversario natalicio do capitão Claudio Horta, estimado 2º official da Secretaria da Guerra.

—— Completa hoje mais um anniversario natalicio o sr. Henrique Scheid, funccionario da repartição de Obras Publicas.

—— E' hoje dia de anniversario da galante menina Nair, filha do sr. Joaquim Ferreira da Silva, empregado do "Parc Royal".

—— Faz annos hoje a gentil senhorita Alcina Sant'Anna, filha do capitão-tenente Luiz José de Sant'Anna, morto na catastrophe do *Aquidaban*, d'onde era chefe de machinas.

—— Foi hontem muito cumprimentada, por motivo do seu anniversario natalicio, d. Barbara Joaquina Machado, mãe do sr. Jesuinato José Machado, chefe de secção da Light.

—— Faz annos hoje o sr. Manoel Visconti, empregado no commercio desta praça.

—— Faz annos hoje o sr. Luiz Dias Fernandes, estimado empregado no commercio.

—— Faz annos hoje o sr. José Silva Amorim, guarda-livros, a caixa da firma S. Mendes, onde é bastante estimado.

—— Faz annos hoje o sr. Joaquim Borges Vallarino.

—— Completa hoje mais um anno de feliz existencia o sr. Antonio Geraldo Ferreira Coelho, escrivão da Côrte de Appellação.

—— Fazem annos hoje os sargentos Profirio Gomes dos Santos e José de Oliveira Cavalcante.

—— Completa hoje mais um anniversario a senhorita Edméa Ramos, professora publica. Por este motivo, receberá a anniversariante muitos cumprimentos de suas amigas, parentes e alumnas.

—— Faz annos hoje o sr. Octavio Silva.

—— Completam hoje mais um anno de existencia o capitão instructor do Collegio Militar, Pedro Chrysol Fernandes Brasil e seus dois interessantes filhinhos, Ary e Aryone.

* * *

Casamentos

Com a senhorita Maria José da Silva, afilhada do dr. Carlos de Siqueira Dias, contratou casamento o sr. Raul de Souza Rangel, funccionario da Estrada de Ferro Central do Brasil.

—— Realizou-se, hontem, na 8ª pretoria, o casamento do sr. Manoel de Oliveira Lago, com d. Adozinda da Rocha Lavado, sendo padrinhos os srs. Manoel David Candido da Matta e Antonio Florido de Souza.

—— Contratou casamento com a senhorita Marina Galvão, dilecta filha do sr. Josué de Galvão, fazendeiro em S. Paulo, o sr. Carlos Bruce, secretario do dr. Fernando Esquerdo.

* * *

Baptisados

Foi baptizado hontem, na matriz do Engenho Velho, a galante Livia, filhinha do sr. Guilherme Ribeiro.

Foram padrinhos os sr. Manoel Ribeiro e sua graciosa filha a senhorita Livia Ribeiro.

* * *

Enfermos

Acha-se enfermo, ha dias e em tratamento no hospital da Penitencia, o commendador Manoel Rodrigues Fontes, procurador daquelle hospital e director geralmente estimado de outras instituições importantes desta capital.

O commendador Fontes, que foi victima de um encontro entre um electrico e um automovel, na praça Saenz Peña, foi ferido na cabeça, na clavicula e em outras partes, sendo ainda grave o seu estado de saude. O enfermo tem sido muito visitado.

—— Acha-se enfermo no hospital da Beneficencia Portugueza, o dr. Eduardo Xavier, que ahi se acha aguardando uma operação delicada.

O enfermo tem sido muito visitado por collegas e amigos.

* * *

Conferencias

Hoje, ás 6 horas da tarde, na séde da Sociedade União dos Foguistas, no largo de São Domingos, n. 4, a convite de sua directoria, o sr. Waldemiro Padilha, professor da Federação Operaria do Rio Grande do Sul, que viaja em propaganda operaria pelo Brasil, fará uma conferencia, discorrendo sobre o thema: "A questão proletaria".

Para essa conferencia são convidadas as associações operarias desta cidade e o proletariado em geral.

* * *

Viajantes

Após demorada ausencia no exterior, regressou hontem ao Brasil o sr. Gabriel José Ramnier, antigo e respeitavel commerciante nesta praça e conhecido proprietario do importante estabelecimento Casa Ramnier.

Espirito intelligente e pratico, conhecedor profundo das necessidades de sua importante casa commercial, num gesto altruistico que muito o nobilita, fez o proprietario da Casa Ramnier o donativo de cinco contos de réis á Caixa de Auxilios de seus empregados.

O sr. Gabriel José Ramnier, que conta em nossa alta sociedade e nos centros commerciaes desta praça geraes sympathias, foi muito felicitado por seu regresso ao Rio de Janeiro.

—— Pelo nocturno da Leopoldina Railway chegou hontem, vindo da Victoria, o dr. Ceciliano de Almeida, ex-prefeito da capital do Espirito Santo.

—— Acham-se hospedados no Hotel Palace-Itamaraty os srs.: Corrêa da Costa e familia, dr. José Tolentino, Simões Corrêa, Manoel Souto, capitão Manna Gomes, Joaquim Coelho, Arthur Claussen, Felippe Borgonese e familia, e Francisco de Souza.

—— Pelo trem paulista, partiram hontem os srs.: Antonio de Oliveira Pinto, Mario de Menezes, José Joaquim Vianna, Pedro de Souza Reis.

—— Pelo trem mineiro, partiram hontem os srs.: dr. Carlos de Magalhães Leite, dr. Justino Bentes, e José de Oliveira Alves.

—— Pelo trem paulista chegaram hontem os srs.: dr. Candido Motta de Oliveira, dr. Francisco de Mesquita, Antonio Alves da Costa, e dr. José Barros de Moraes.

—— Pelo trem mineiro, chegaram hontem os srs.: Paulo de Oliveira Marcondes, José de Paula Reis e Antonio de Araujo Monteiro.

* * *

Religiosas

Realizou-se domingo ultimo, na secular egrejinha do Sacco de S. Francisco, em Nictheroy, uma festa em honra ao seu padroeiro.

Com regular assistencia, o que é de notar naquella velha matriz, que esteve quasi abandonada durante muito tempo, celebrou-se, ás 11 1/2 horas, a missa cantada, pelo respeitavel vigario da pittoresca e aprasivel freguezia, o esforçado revdmo. Odorico Malvino.

Depois da missa, pregou o revmo. padre da Ordem dos Jesuitas, Antonio Ferreira, tendo, depois, tomado a primeira communhão diversas devotas do logar, o que não se dava ali ha perto de 25 annos. Para isso, muito contribuiram as irmãs Dorotheas.

A' tarde houve novenas, que se prolongarão até o dia 17, dia em que se realizará uma grande festa á Nossa Senhora da Conceição, padroeira de toda Jurujuba.

Entregue aos cuidados do revdmo. Odorico Malvino, está outra vez a velha egrejinha, que ha muito parecia completamente decaida.

Já muito mudada agora, por esforços unicos desse illustre padre, é de esperar que em pouco seja ella uma das mais frequentadas, principalmente agora que o dr. Ricardo Ligonto de accordo com o revdmo. Odorico, espera estabelecer por contrato o serviço de barcas entre a capital e o Sacco de S. Francisco.

* * *

Missas

Realizou-se hontem, na egreja de S. Francisco de Paula, ás 9 horas, a missa de 7º dia que, por alma da senhorita Ida Alice Peixoto da Silva, mandou celebrar sua familia.

Repousam desde hontem, no carneiro temporario do cemiterio de S. João Baptista, os restos mortaes de d. Rosa Neves de Sá, casada, de 21 annos de edade, fallecida á rua Dr. Carmo Netto n. 295.

—— A's 4 1/2 horas da tarde de hontem sahiu, da rua Mariz e Barros n. 150, o feretro do sr. Manoel Mesquita Cardoso, casado, de 72 annos de edade.

A inhumação teve logar no cemiterio de São João Baptista, em carneiro temporario.

POLITICA DE PERNAMBUCO

O general Dantas Barreto regressa amanhã a Pernambuco

Varias outras noticias

Segue amanhã, a bordo do paquete nacional *Bahia*, para Pernambuco, o general Dantas Barreto.

S. ex. será acompanhado pelos drs. Augusto do Amaral, Bento Borges e Antonio Egydio de Barros Campello, e capitão Florentino de Abreu Rego.

O Centro Pernambucano comparecerá ao seu bota-fóra, que será effectuado ás 9 horas da manhã, no cáes Pharoux.

A Liga Anti-Oligarchica tambem será representada no embarque de s. ex., indo á sua residencia, para acompanhal-o, uma commissão composta dos drs. Coelho Lisboa, Avellar Brandão e Holanda Cunha, coronel Joaquim Ignacio, capitão J. da Penha e Rego Medeiros.

A União Republicana, de que é presidente o dr. Joaquim Pires Ferreira, será tambem representada amanhã, no embarque do general Dantas.

Hoje, ás 7 horas da noite, será inaugurado, no salão de honra do Centro Pernambucano, o retrato do general Dantas Barreto.

— A commissão promotora das homenagens ao general Dantas Barreto reuniu-se hontem, ás 11 horas da manhã, á rua Marquez de Abrantes n. 19, para concertar e ultimar todas as deliberações a respeito do programma adoptado.

Ficou, unanimemente, resolvido levar a effeito um espectaculo de gala que se realizará, no Theatro Municipal, hoje, ás 9 horas da noite.

Para essa homenagem, uma commissão tirada da colonia pernambucana irá á noite até a residencia do homenageado, conduzindo-o e á sua familia, de automovel, ao Theatro Municipal, onde uma commissão de senhoras pernambucanas os receberão sob flores e applausos. No saguão, duas bandas de musica tocarão á chegada do mundo official e dos convidados, e tambem durante os intervallos.

Os bilhetes de ingresso serão especiaes e gratuitos para os convidados da commissão organizadora, havendo na bilheteria do theatro bilhetes á venda. O espectaculo promette ser deslumbrante graças á boa organização artistica confiada á apregoada competencia da companhia Christiano de Souza.

A commissão espera o comparecimento de toda a colonia e solicita aos amigos do general Dantas Barreto, que desejam associar-se, o obsequio de procurarem o major Custodio Machado, no largo da Carioca n. 18.

A commissão se reunirá hoje, ás 4 horas da tarde, na travessa do Ouvidor n. 4.

— Recebemos os seguintes telegrammas:

Therezina, 4 — (*Americana*) — A politica de Pernambuco é aqui objecto de grande interesse. Consta que o senador Ribeiro Gonçalves communicou aos seus amigos politicos daqui estar resolvido a acompanhar o senador Rosa e Silva em qualquer emergencia.

Ignora-se ainda qual será a attitude dos civilistas e clericaes, actualmente colligados e chefiados pelo senador estadual Joaquim Ribeiro Gonçalves e deputado dr. Joaquim Antonio da Cruz.

O DIA DE HONTEM NO SENADO

Depois de ter falado o sr. Severino Vieira, no expediente, foi votada a ordem do dia

Ainda reina paz em Varsovia. A sessão de hontem, póde-se assim dizer, constou de um habilissimo discurso, proferido pelo sr. Severino Vieira, na hora do expediente.

Disse, em resumo, o senador bahiano, que vinha á tribuna para rectificar um incidente que se deu, na Camara, entre os srs. Mangabeira e Ubaldino de Assis, referente á declaração deste sobre o apoio dado pelo sr. presidente da Republica á candidatura do sr. Domingos Guimarães.

A declaração attribuida ao sr. Domingos Guimarães não é verdadeira.

Em primeiro logar porque o sr. Domingos Guimarães, que, segundo lhe consta, teve ensejos de ouvir, ainda da Europa, os bons desejos do então presidente eleito da Republica, a respeito da sua eleição, estava já, desde março do anno corrente, convencido de que o sr. marechal Hermes parecia sympathizar com uma outra candidatura.

E' verdade que ainda aqui, depois de empossado no poder o sr. marechal presidente, como lhe consta de boa fonte e poderia citar testemunha, manifestou-se pela candidatura do sr. Guimarães ao governo da Bahia, por ser uma candidatura de conciliação.

Não parece crivel que o dr. Domingos Guimarães fizesse esta confidencia aos representantes do Rio Grande do Sul.

E' de boa doutrina que o candidato ao governo de um Estado não faça depender a sua eleição do apoio do presidente da Republica, porque isso importaria numa especie de intervenção.

O sr. José Carlos declarou peremptoriamente que tal declaração não lhe foi feita. Verdade é que o sr. Ubaldino de Assis citou o nome do dr. Domingos Mascarenhas, que se calou.

O sr. Ubaldino declara depois que uma resposta negativa do sr. Mascarenhas fal-o-ia renunciar o seu mandato.

A negativa do sr. Mascarenhas nessa emergencia, tirar-lhe do sr. Ubaldino o gozo do seu mandato. Naturalmente s. ex. não quiz sujeitar o seu collega á essa perda.

O que se sabe em relação ao assumpto é que o unico grande favor, a alta graça com que o dr. Domingos Guimarães conta da parte do sr. presidente da Republica, é a promessa de não intervir naquella eleição, abstendo-se por completo.

Sentando-se o senador bahiano, passou-se á ordem do dia, sendo approvados varios projectos.

Sociedade de Medicina e Cirurgia

Realiza-se hoje a sessão ordinaria desta sociedade.

A ordem do dia consta das seguintes materias:

Do Salvarsan como factor etiologico do herpes genital, pelo dr. Silva Araujo Filho.

Um novo caso de pedra, pelo dr. Eduardo Rabello.

Menor atropelado por um automovel

A's 3 horas da tarde de hontem, passando pela rua Figueira de Mello, em vertiginosa carreira, o auto-taxi n. 14, atropelou o menor Manoel Augusto de Almeida.

O infeliz menor, com ferimentos no parietal e face do lado esquerdo, foi levado para o Posto Central de Assistencia afim de receber curativos, recolhendo-se depois á sua residencia á rua Francisco Eugenio n. 133.

O motorista logrou evadir-se, continuando na sua carreira.

Os srs. Freire Aguirre & Baldere, agricultores no municipio de D. Pedrito, Rio Grande do Sul, enviaram ao ministro da Agricultura uma amostra do trigo colhido nos campos de sua propriedade, por meio da cultura extensiva, feita de 15 de maio a 3 de junho, com excellente resultado.

Pelos engenheiros da Prefeitura serão vistoriados hoje os predios ns. 73 da rua Francisco Muratori; 89 e 112 da do Riachuelo; 41 da de S. Jorge, e 107 da do Marechal Floriano Peixoto.

MOVEIS E TAPEÇARIAS
A preços razoaveis
Na "Marcenaria Brasileira"
Antiga fabrica Moreira Santos
Grande e variada exposição permanente
Entrada franca
11 Rua da Constituição 11

A ESMERALDA
POR OCCASIÃO DAS FESTAS 1911-1912
Não comprem joias e brilhantes e artigos para presentes sem ver esta casa
O melhor sortimento!!
Os preços mais baratos!!
VEJAM E COMPAREM!
8 e 10 - TRAVESSA SÃO FRANCISCO - 8 e 10

PELO TELEGRAPHO

A situação em Portugal

O BISPO DA GUARDA

Lisboa, 4 — (*Directo*) — Depois dos incidentes occorridos em Tortozendo e Covilhã, com o arcebispo da Guarda, este retirou-se para o Fundão, onde o povo lhe fez recepção carinhosa.

O BISPO DE COIMBRA

Lisboa, 4 — (*Directo*) — O bispo-conde de Coimbra resignou a mitra, em virtude de uma questão ha tempos suscitada com o Ministerio da Justiça, e para a qual não lhe foi possivel obter solução satisfatoria.

N. da R. — *O bispo-conde de Coimbra é o sr. dr. Manoel Corrêa de Bastos Pina. Homem de elevadissima estatura physica, é um dos mais altos portuguezes. E' já de edade avançada, notavel orador sacro e politico, e muito respeitado pelas suas virtudes. Ao bispado de Coimbra ha muitos annos estava annexado o titulo de conde de Arganil, motivo porque os prelados daquella diocese são bispos-condes.*

CONSELHEIRO JOSE' D'AZEVEDO

Lisboa, 4 — (*Directo*) — O conselheiro José d'Azevedo Castello Branco, que ainda está em Aljube, aguarda que lhe seja feito interrogatorio. A alguns amigos, com quem falou, disse que esperava que o tribunal verificaria a sua innocencia na accusação que sobre elle pesa.

RECLAMAÇÕES DOS CONTRIBUINTES

Lisboa, 4 — (*Directo*) — Continuam as reclamações contra o augmento excessivo das contribuições sobre as propriedades, estando muitos proprietarios dispostos a não cumprirem o decreto do governo provisorio que elevou aquelle imposto.

JULGAMENTO DOS CONSPIRADORES

Lisboa, 4 — (*Directo*) — Proseguiu hoje o julgamento dos conspiradores.

ARMAMENTO PARA OS REALISTAS!

MADRID, 4, ás 11 e 15 m. — (*Especial*) — *Em Corunha correm boatos de que um navio estrangeiro approximou-se da costa, pretendendo descarregar armamento destinado aos realistas portuguezes. O patrão de um barco veleiro contou que no alto mar fôra abordado pelo capitão do referido navio, o qual lhe propoz transportar o armamento e desembarcal-o, em troca de importante remuneração. O patrão do veleiro repelliu a proposta.*

ABSOLVIÇÃO DE UM SUPPOSTO CONSPIRADOR

Lisboa, 4. — (*Especial.*) — Foi hoje absolvido pelo respectivo tribunal o supposto conspirador, Canavarro, soldado da guarda fiscal.

PABLO IGLEZIAS

Lisboa, 4. — (*Especial.*) — O deputado hespanhol socialista Pablo Iglezias retirou-se hoje para Madrid, tendo tido affectuosa despedida.

LISBOA, PORTO FRANCO

Lisboa, 4. — (*Especial.*) — O senador Antonio Cabreira defendeu hoje, no Senado, o projecto para se crear em Lisboa um porto franco.

UMA PASTORAL DO BISPO-CONDE DE COIMBRA E UMA CARTA DO BISPO DA GUARDA

Lisboa, 4. — (*Havas.*) — O bispo-conde de Coimbra, publicou hoje uma pastoral pedindo aos fieis que concorram com o que puderem para a manutenção do culto e sustento dos padres.

No Senado foi lida uma carta do bispo da Guarda, em que aquelle prelado protesta contra a pena que lhe foi imposta pelo Ministerio da Justiça.

O Paraguay continúa em plena revolução

BUENOS AIRES, 4 — O ministro do Paraguay, sr. Adolfo Soler, affirmam que os governistas continuam senhores de Villa Encarnacion e de todo o norte do paiz.

ASSUMPÇÃO, 4 — O presidente Rojas recebeu do general Benigno Ferreyra communicação dos discursos pronunciados na reunião que os paraguayos filiados aos partidos que apoiam o seu governo realizaram em Buenos Aires. Todos os oradores, elogiando a attitude do governo paraguayo, incitam os seus correligionarios a manterem-se fieis á causa da legalidade.

BUENOS AIRES, 4 — Communicam de Itaqua ser absolutamente falso que grande numero de familias tenha abandonado precipitadamente Assumpção, com receio de um ataque á cidade pelos revolucionarios.

BUENOS AIRES, 4 — (*American Office*) — O ministro do Paraguay nesta capital sr. Adolfo Soler, enviou uma nota aos jornaes informando ter recebido communicação do seu governo de que a canhoneira *Mariscal Lopez* fundeou em Encarnacion, desembarcando ali armamentos e munições para as forças legaes. O vapor revolucionario *General Diaz*, que se dizia estar em Encarnacion, nem á frente deste porto chegou, conservando-se fundeado em Ituzaingó, porto argentino no rio Paraná. A *Mariscal Lopez* passou em frente do *General Diaz* sem que da parte deste se désse qualquer acto de hostilidade.

Accrescenta o sr. Adolfo Soler que as forças da guarnição militar de Encarnacion, El Carmen, San Cosme, Assumpção e de todo o norte do paiz continuam fieis ao governo do presidente sr. Liberato Rojas.

BUENOS AIRES, 4 — (*American Office*) — *La Argentina* em telegramma do seu correspondente em Formosa, desmente que o coronel Shirife, um dos chefes do movimento revolucionario paraguayo, tenha sido ferido durante o combate em Villa Concepcion.

BUENOS AIRES, 4 — (*American Office*) — O ministro das Relações Exteriores sr. Ernesto Bosch, recebeu communicação do ministro argentino em Assumpção, sr. Martinez Campos, informando-o terem chegado ali o cruzador *Tiradentes* e o torpedeiro *Santa Catharina*, da marinha de guerra do Brasil. Esses navios faziam-se acompanhar por dois transportes.

A GUERRA

ROMA, 4. — (*Havas.*) — Communicam de Tripoli, em data de 3:

"O tenente-general Carlo Caneva, commandante em chefe das forças italianas fez entrega ao general Spinelli, das medalhas com que foram agraciados os regimentos 11º de bersaglieri e 94º de infanteria.

Assistiram á cerimonia da entrega uma companhia de cada um dos regimentos condecorados e representantes de todos os outros regimentos que aqui se acham.

A revolução na China

PEKIN, 4. — (*Havas.*) — Communicam de Nan-kin que Tche-Fou é o unico porto que está fazendo parte do tratado de Chan-Tung, que voltou ao poder das forças imperiaes.

LONDRES, 4. — (*Havas.*) — O *Daily Mail* publica um telegramma de Pekin, dizendo constar ali que o general Tobang antigo ministro da Guerra e commandante em chefe das tropas imperiaes, operando em Han-keu, foi morto.

PEKIN, 4. — (*Havas.*) — Noticias acabadas de chegar dizem que a vasta região da Mongolia, proclamou-se independente e asseguram que cada vez mais se aggrava a situação na Mandchuria.

HONG-KONG, 4. — (*Havas.*) — Duzentos homens de infanteria, da Marinha ingleza, partiram para Han-Keu, afim de reforçar a guarda das concessões.

MAIS UM CRIME!

Uma moça, para occultar amores illicitos, estrangula uma filha recem-nascida

E' um facto gravissimo o que hontem occorreu na zona onde é delegado o dr. Almeida Nobre, sobre o qual, sem que houvesse razão procurou-se fazer mysterio.

Eis o caso:

Alcina Ferreira Alves, moça que já conta os seus 24 janeiros e reside á rua Capitolino n. 19, no Rocha, deixou-se embair pelas palavras doces de um moço, a quem se entregou de corpo e alma, como nas historias de fadas...

Passados alguns mezes, Alcina sentiu que ia ser mãe e como isso a incommodasse, andou bebendo varias drogas afim de abortar, o que não conseguiu.

Terminado o tempo da gestação da creança, Alcina deu á luz uma robusta menina.

Contrariada em seus planos com tão bom successo, Alcina visando esconder a sua deshonra para com o publico, mal recebeu o fructo dos seus amores illicitos, quando se viu só estrangulou-o, allegando, quando interrogada por alguem da familia sobre a morte do recem-nascido, que havia elle fallecido em consequencia de catarrho suffocante.

Não querendo deixar esse caso sem a devida punição, alguem, que, segundo nos consta, foi a parteira, levou-o ao conhecimento da policia do 18º districto.

Recebendo a denuncia, o sr. Almeida Nobre, mandou abrir inquerito em segredo de justiça e removeu o cadaver da recem-nascida para o Necroterio da Policia.

Feita a autopsia pelo dr. Jacyntho de Barros, foi constatada como *causa mortis*: asphyxia por estrangulamento.

O inquerito continúa, naturalmente, sem mais segredo, devendo Alcina ser hoje submettida a corpo de delicto.

O caso do espancamento da Laura Muller

Procurou-nos hontem o sr. Joaquim Ferreira Dias Junior, guarda civil n. 511, a quem se accusou de haver espancado, na madrugada do dia 28 do mez passado a meretriz Laura Muller.

Declarou-nos o referido guarda não ser exacto que tivesse espancado a mesma mulher, mas que agiu para manter o seu prestigio de autoridade, pois que Laura não queria respeitar a ordem de prisão que lhe havia dado, por estar ella transgredindo as ordens da policia, que prohibe que as mulheres, depois de 1 hora da madrugada se conservem na janella.

O guarda civil 511 apresenta como testemunhas do facto o soldado 86, do 1º corpo da 2ª esquadrão da policia, Manoel Pinto dos Santos; anspeçada Bernardino Alves de Mesquita e guardas civis 563, 680 e 886 e o guarda nocturno n. 15, Antonio Fernandes Maia.

O gerente da Sociedade Incorporadora dos Bancos de Custeio Rural de São Paulo, telegraphou hontem ao ministro da Agricultura communicando a constituição de mais um desses estabelecimentos de credito agricolas na cidade de Bebedouro, naquelle Estado.

Communicam-nos do Lloyd Real Hollandez que os novos navios terão 170,69 metros de comprimento; 20,12 metros de largura; 15 metros de altura; deslocando 14.000 toneladas; com a força de 11.000 cavallos; accommodações para 500 passageiros de 1ª classe e 1.350 de 3ª; velocidade de 17 nós por hora.

Pelo juiz dos Feitos da Fazenda Municipal foram condemnados os infractores: Paschoal Segreto, em 100$000 (boliche sem licença); Corral & Leano, em 200$000 (jogo do bicho); e Emygdio de Campos & C. em 100$000 (negociar sem licença).

FAVORITE
Disco de longa duração e perfeita nova gravação brasileira e internacional garantidos e de successo. Procurem-se agentes em todo o Brasil—Faulhaber & C. Gran de commercio. Rua Constituição 36—Rio de Janeiro.

Os ladrões estão operando no bairro commercial

Os ladrões que ultimamente têm dado largas á sua tarefa de rapinar tudo quanto pertence ao proximo, montaram o seu quartel general no 1º districto.

Assim é que, penetrando no predio condemnado da rua do Hospicio n. 48, junto á casa de ferragens de Navio Eanes & C., em cujos fundos continuam os do aludido predio, foram ter ao quarto andar, onde ficam situados os aposentos dos caixeiros e dali subtrahiram uma caixa contendo 120$ em dinheiro, um relogio e corrente de ouro, varias calças, duas bengalas com castão de prata, tudo na importancia de 1:000$, pouco mais ou menos.

Isso se passou sexta-feira ultima e os empregados, justamente alarmados com o facto ficaram de alcatéa, dando parte préviamente á policia do 1º districto.

Domingo, um empregado da casa, de nome Barbosa, foi avisado por uma senhora, residente no primeiro andar, de que um homem havia penetrado na casa contigua.

Immediatamente, Barbosa muniu-se de um revolver e fez dois disparos para a área da casa condemnada e, como ninguem apparecesse, ele, que havia ficado com as mãos sujas de oleo, foi buscar um moringue com agua e poz-se a laval-as.

Nessa occasião lobrigou o vulto de um preto, que se esgueirava por uma agua-furtada e então, correndo novamente a buscar a arma, intimou o individuo a entregar-se.

Este rendeu-se immediatamente ao empregado que, incontinenti, mandou prevenir a policia do que se passava.

Compareceram ao local varios guardas civis, entraram na casa condemnada, effectuando a prisão de mais dois individuos que ali estavam occultos em um predio novo de propriedade da firma J. Rainho & C., e mais um que estava occulto em um armario. Este ultimo é de menor edade.

Levados para a delegacia do 1º districto, o commissario Rafael apurou que dois dos quatro individuos haviam penetrado no predio para satisfazer a outras exigencias que não o roubo, emquanto que os outros dois, de nomes José Luiz Soares e Alvaro Pereira de Souza, o primeiro *pivette* conhecido e o segundo que allega ser empregado da firma Paschoal & Molinari, estabelecida com fabrica de massas á rua do Alcantara n. 63, ficaram detidos.

Varias pessoas affirmam ter visto ladrões a andar em cima dos telhados para os lados da rua da Alfandega.

Na casa onde é estabelecida com fazendas, por atacado, a firma Brunner & C. penetraram os ladrões, deixando ali ficar um formão, que foi remettido á policia.

A firma Gueiles Andrade & C., do n. 57, foi roubada em uma peça inteira de brim, e consta-nos que não são poucas as casas que ultimamente têm sido visitadas pelos ladrões.

A policia do 1º districto tem aberto inquerito e vae tomar energicas providencias contra os ladrões que infestam a zona.

O general Bento Ribeiro esteve hontem examinando os diversos melhoramentos que, pela Prefeitura, estão sendo executados no Leme, Ipanema, na avenida Atlantica, praça Ferreira Vianna e ruas General Polydoro, S. João Baptista, São Clemente e prolongamento da rua Guanabara.

Para o fornecimento e assentamento de um gradil de ferro na rua Muratori recebeu a Directoria de Obras Municipaes as seguintes propostas: Tarino & Lima, a 19$000; Moniz & C., a 10$800, e Carvalho Pião & C., a 23$000, sendo os preços por metro corrente.

Do director da Escola de Aprendizes Artifices do Estado de Sergipe recebeu o ministro da Agricultura telegramma communicando o encerramento dos trabalhos do anno lectivo da mesma escola e a respectiva distribuição de premios, feita pelo representante do presidente do Estado e na presença de varias autoridades federaes e estaduaes.

O ministro da Viação consultou a Directoria Geral de Saude Publica sobre o pedido do Ministerio da Agricultura, Industria e Commercio, para construir para o seu serviço de veterinaria, nesta capital, um posto de observação e desinfecção destinado á importação e exportação do gado, e um serviço de polyclinica e pharmacia que deverão ser installados nas proximidades do Cáes do Porto.

OS MIRAPHONES SUISSOS A PRESTAÇÕES!!
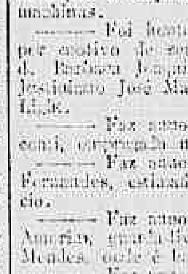
Para tornar mais promptamente conhecidos estas afamadas machinas fallantes, as melhores da actualidade, 22 medalhas de ouro e 3 Grandes Premios obtidos, abriu-se á **Rua da Constituição, 36** uma grande inscripção até 31 de Dezembro proximo para a sua venda a prestações e entrega imediata **sem augmento** dos preços de catalogo e balcão. — **FAULHABER & COMP.** — Unicos representantes dos **Miraphones** e dos discos **Favorite** em todo o Brasil
Rua Constituição n. 36 — Rio de Janeiro

VIDA ACADEMICA

ESCOLA POLYTECHNICA

Hoje, ás 10 horas da manhã, dar-se-á ponto para prova oral aos seguintes srs.:

1ª serie de engenharia — Regulamento de 1911 — Geometria descriptiva e suas applicações — [illegible] de Carvalho Gomes Junior, Placido José [illegible] de Sá Carvalho, Roberto de Lima Coelho, José Wilson Coelho de Souza e Raymundo Branco Cela.

Turma supplementar — Ubaldino do Amaral Moura, Generico Mesiva Frotté, Nuno Osorio de Vasconcellos, Serzedello Eugenio Bentes Mendes, Emilio H. Brumeart (2ª chamada); João do Valle e Carlos de Andrade (2ª chamada).

Physica experimental — Jorge Dutra da Fonseca, Godofredo Albertino Franco de Faria, Mauricio Joppert da Silva, Benjamin Magalhães de Oliveira, e Jayme Lethares.

Turma supplementar — Antonio Pereira Caldas, Octavio de Lima Bomfim, Irineu Leite de Souza, Freitas Lima, Cira Romano Farina, e Antonio Eugenio Latze.

—— *O resultado dos exames de hontem effectuados foi o seguinte:*

Curso de engenharia — Regulamento de 1911 — 2ª cadeira da 1ª serie (geometria descriptiva) — Approvados, simplesmente: João de Cerqueira Lima Netto, Christovão Bento Pereira Salgado, Graccho Peixoto da Costa Rodrigues e Raul Cavalcanti de Albuquerque. Um não compareceu.

3ª cadeira da 1ª serie — (Physica experimental) — Approvados plenamente: João Carlos Barreto e Demosthenes Motta e Tasso Benjamin da Motta. Houve um reprovado.

FACULDADE LIVRE DE DIREITO

Serão chamados hoje a prova escripta:

A' 1 hora — 5º anno — 4ª cadeira — Os inscriptos até o n. 50.

4º anno — 4ª cadeira — Todos os inscriptos.

A's 3 horas — 5º anno — 4ª cadeira — Os restantes.

3º anno — 4ª cadeira — Todos os inscriptos.

Serão chamados hoje:

1º anno medico — Pratica oral de physica medica — A's 9 horas e 15 minutos — Gefferson Ferraz de Siqueira, Joaquim Baptista Magalhães, José Fernandes Torres, Gustavo Augusto de Rezende, Adamar Aderbal da Costa, Francisco Theodoro da Silva Rocha, Raul Jansen Ferreira, Manoel Nogueira Serra.

Turma supplementar — José Osorio Nogueira da Silva, Waldemar Macedo Rocha, José Luiz Jardim Azevedo, Leopoldo Viegas Dias, Benedicto de Moraes, Herbert Jansen Ferreira, Paulo Vellozo, e Sebastião de Souza Ribeiro.

1º anno medico — Pratica oral de chimica medica — A's 9 horas e 15 minutos — Lima Rodrigues Machado, Carolino Ribeiro Moura, Octavio Rodrigues, Maximiano Ferraz de Souza, Nicolão Tolentino de Moraes Navarro, José Octaviano de Figueiredo, Victor da Silveira Massell, Attila Lauenruber Portugal.

Turma supplementar — Waldemiro Corrêa da Costa, Ney da Rocha Marinho, Rodolpho Ramos Mello, Caetano Gomes, Miguel Alvares Guilerme, Olavo Duarte de Souza Aguiar, Waldemar Moreira Sampaio, e Carlos Freire Seidl.

1º anno pratica oral de historia natural medica — A's 9 horas e 15 minutos — Francisco Perrone, Sylvio Ferreira da Cunha, Fabio Martins Palhano, Mario Esberar Leite, Alfredo Agapito da Veiga, Adalberto da Silva Guimarães, Othemar Nerrack, Waldemar Peixoto Padrenosso.

Turma supplementar — José Anisio Lopes Vieira, Ary Affonso de Miranda, Julio Toscano de Brito, Ignacio Negreiro Reynaldo, Ulysses de Almeida Vergueiro, Paulo Freire Fortes, Pericles Ferraz do Amaral, Raphael Augusto da Fonseca Lontra Netto.

3º anno medico — Pratica oral de physiologia e arte de formular — A's 11 horas — Menotti Midel, Carlos Bastos Margarino Torres, Jayme de Assis Andrade, Julio Cesar de Barros, [illegible] Juliano Vanzolini, Alvaro Cayres Pinto, Frederico Rodrigues Machado, Waldemar Soares de Souza.

Turma supplementar — Felix Guisard Filho, Alvaro Marinho Saraiva, Leão Camillo de Moura Estevão, Alvaro Tavares Paes, Pedro Ferreira de Padua, Paschoal Brandão, Arthur Lucio de Miranda, Clovis Figueira de Aquino.

3º anno medico — Pratico oral de microbiologia — A's 10 horas e 45 minutos (2ª e ultima chamada): Thomaz Pereira Caldas, Gastão de Figueiredo, José Botelho, João Pereira de Camargo e Roberto Catunda.

4º anno medico — Pratico oral de anatomia pathologica — A's 11 horas — Aridio Fernandes Martins, Helvecio Medeiros de Almeida, Carlos Castelloggi da Rocha Braga, Antonio Ferreira Pontes, José Carneiro, Djalma Regis Bittencourt, Vicente Blanco, Candido Ribeiro, Degrazia, Raphael Valentino.

Turma supplementar — Antonio Gentil Basilio Alves, Attico Pires Seabra, Jorge Rodrigues Moreira da Cunha Filho, Gustavo de Sá Lessa, Zacharias Gomes Stella, Alberto Alves de Azevedo, Luiz Tavares de Macedo Netto, Roberto de Almeida Cunha, Alvaro Martins Baptista, Americo Capella Reis.

1º anno odontologico — Pratico oral de anatomia microscopica e anatomia descriptiva — A's 9 horas — Os mesmos chamados para o dia 4.

2º anno odontologico — Pratico oral — A's 9 horas — Octavio de Moura Costa, Edmundo Vidal, d. Adalgisa Alvares dos Santos, Eudydes Teixeira, Oscar Barbosa Rodrigues, Angelo Campello.

Exame pratico oral do 5º anno medico — Hoje — Os mesmos chamados.

Clinicas do 5º anno — Clinicas ophtalmologica, cirurgica e syphiligraphica (1ª mesa) — Joaquim Aymbiré de Siqueira, cirurgica e ophtal; Antonio Ferreira de Bragança e Agostinho Cesar Bretas, cirurgica e syphiligraphica.

2ª mesa — Francisco Ignacio Mallet de Mendonça e João Alfredo Corrêa de Oliveira Netto.

Cirurgica e syphiligraphica — 2º anno medico — Anatomia microscopica — Carlos Signorelli, Antenor de Azevedo Lemos, Emmanuel Marques Porto, Waldemiro Alves Patsch, Antonio Teixeira de Carvalho, Maria da Silva Reis, Joaquim dos Santos Magalhães e Nathan de Araujo Macedo.

Turma supplementar — José Leite Pinheiro Junior, Hortencio de Mendonça Ribeiro, Antonio Ricardo Pinho, José do Monte Serra, Frederico Tavares Lobato, José de Campos Lima, Raul Chagas Doria e Gothardo Soares de Gouvêa.

2º anno — Physiologia — Edward Soares Leite, Arnaldo de Medeiros, Aramis Antonio Lopes, Waldemar de Sá Rego Oliveira, Antonio de Mendonça, Hermes Mondadori, Adamastor Ferreira da Costa, José Avelino Corrêa.

Turma supplementar — Mario Sauerbron, Angelo Pinheiro Machado Filho, Heitor de Moura Estevão, Ildefonso Gomes de Almeida, Pedro Bauer, Oreste Quelroz Cançado, Enrico de Figueiredo Frota, Genaro Henriques, Manoel Rodrigues de Souza e José Justiniano dos Reis.

6º anno medico — Clinicas (1ª mesa) ás 9 horas — Francisco das Chagas Pinto Silveira, Francisco Fernando de Siqueira Cavalcanti, André Antonio Fernandes Junior, Elyseu Guilherme da Silva Junior e Francisco Scholl.

Turma supplementar — Manoel Raymundo Gonçalves Junior, Leonidas da Silva Porto, Gemiliano de Miranda Souza Gomes, Carlos Menezes e Marciano Alves Mauricio.

6º anno medico — Clinicas (2ª mesa), ás 9 horas — José Assumpção da Costa Ramos, José Gomes Vieira de Souza, Amaranto Paiva Coutinho, Miguel Osorio de Almeida e Francisco Lafayette Rodrigues Pereira.

Turma supplementar — Leoncio da Silva Pinto, Mario Pereira de Vasconcellos, Martim Francisco Bueno de Andrade, Joaquim Antonio de Loyola Junior e Antonio Fernandes da Costa Junior.

1º anno de pharmacia — Pratico oral de physica medica, ás 2 horas — Wistremundo Alves Simões, Demetrio Elias Hamman, Agenor Ferraz de Arruda, Agenor Camargo Stein, Luiz Felippe de Azevedo, Carlos de Camargo Lourival, Francisco dos Santos e Armando Alves de Assumpção.

Turma supplementar — Agar Ferreira Alves, Paschoal Bernardino Felippe, René dos Santos Lucas, Ramiro Monteiro dos Santos, Antonio Rodrigues Seabra, Henrique Baptista da Silva Pereira, Jorge Vieira de Castro e Agostinho Simplicio de Figueiredo.

1º anno de pharmacia — Pratico oral de chimica, ás 2 horas — Os mesmos chamados.

1º anno de pharmacia — Pratico oral de historia natural, ás 2 horas — Fernando Antonio da Silva Cesar, Julio de Barros, Cesar Tavares Gomes, Zoroastro de Mello, João Dias Pinto de Figueiredo, Waldemar Lameira de Andrade, Gilberto Ferreira da Silva e Casemiro Xavier de Mendonça.

Turma supplementar — João Canto Telles Pires, Seraphim da Silva Pimentel, Benevenuto Peres Soares, Alvaro Cesario de Figueiredo, José Maria Brandão, José Ferreira de Souza e Fernando Coutinho Junior.

Exame pratico oral do 5º anno — Os mesmos chamados.

Clinicas do 5º anno — Clinicas ophtalmologica, cirurgica e syphiligraphica (1ª mesa) — Joaquim Aymbiré de Siqueira, cirurgica e ophtalmologica; Antonio Ferreira de Bragança e Agostinho Cesar Bretas, cirurgica e syphiligraphica.

2ª mesa — Francisco Ignacio Mallet de Mendonça e João Alfredo Corrêa de Oliveira Netto, cirurgica e syphiligraphica.

2º anno medico — Anatomia microscopica — Carlos Signorelli, Antenor de Azevedo Lemos, Emmanuel Marques Porto, Waldemiro Alves Patsch, Antonio Teixeira de Carvalho, Maria da Silva Reis, Joaquim dos Santos Magalhães e Nathan de Araujo Macedo.

Turma supplementar — José Leite Pinheiro Junior, Hortencio de Mendonça Ribeiro, Antonio Ricardo Pinho, José do Monte Serra, Frederico Tavares Lobato, José de Campos Lima, Raul Chagas Doria e Gothardo Soares de Gouvêa.

2º anno — Physiologia — Edward Soares Leite, Arnaldo de Medeiros, Aramis Antonio Lopes, Waldemar de Sá Rego Oliveira, Antonio de Mendonça, Hermes Mondadori, Adamastor Ferreira da Costa e José Avelino Corrêa.

Turma supplementar — Mario Sauerbron, Angelo Pinheiro Machado Filho, Heitor de Moura Estevão, Ildefonso Gomes de Almeida, Pedro Bauer, Oreste Queiroz Cançado, Enrico de Figueiredo Frota, Genaro Henriques, Manoel Rodrigues de Souza e José Justiniano dos Reis.

Nota — E' convidado a comparecer á Secretaria desta Faculdade, ás 11 horas da manhã, o alumno Francisco Fontenelle de Bezerril Filho.

Anneis de grão

Grande e variado sortimento, a preços modicos, na Joalheria Ignacio Moses — Praça Tiradentes n. 46, antigo 34.

Foi creada uma agencia postal em Santa Anna da Luz, no Estado do Pará.

ULTIMA HORA

RELOGIO

Perdeu-se um de algibeira, de homem, com monogramma e de ouro, nas immediações das ruas Corrêa Dutra e Cattete, até o palacio presidencial.

Gratifica-se a quem leval-o á rua do Cattete 196 (Pensão Almeida).

ALFANDEGA

Pela thesouraria foi recolhida a quantia de 374:874$699, de renda arrecadada hontem; sendo, 153:910$659, em ouro, e 220:964$040, em papel.

—— Quando de serviço, hontem, a bordo do vapor inglez *Clyde*, o zeloso guarda Clarindo Corrêa Lima apprehendeu grande quantidade de rendas e lenços de sêda, que se achavam em poder dos srs. Nicolas Charles Velly e Alfredo Hodar, passageiros de 3ª classe.

—— O inspector homologou, hontem, os seguintes pareceres da commissão de tarifa:

Carlos Pareto & C., a commissão considera o tecido em questão, como "setineta de algodão, lisa";

Aro C., considera como fitas de algodão";

Affonso Vizeu & C. — considera como "brim de algodão lavrado";

Alfredo Schimidt & C. — considera como "obras impressas de mais de uma côr", da taxa de 7$000;

Louis Hermanny & C. — considera como, "perfumaria em vidro n. 2 e a brilhantina como "perfumaria em vidro n. 1";

Carrapatoso Costa & C. — considera como, "caixas para confeiteiro";

Gonçalves Castro & C. — considera como "obras não classificadas de cobre simples";

Mattos, Maia & C. — considera como "meias de algodão não especificadas", bordadas".

—— O inspector baixou hontem, sem numero, as importantes e criteriosas portarias abaixo.

Dirigidas, como foram, a funccionarios honestos e limpos, incapazes, portanto, de afinarem pelo diapasão da lisonja ou da mentira, as informações por elles prestadas, constituem valiosos documentos, como os nossos leitores bem as poderão apreciar.

São as seguintes as portarias e informações a que nos referimos:

"O inspector em commissão recommenda ao sr. conferente Antonio da Silva Pessoa que informe em seguida a esta, qual o motivo da sua remoção do armazem de Amostras, para o de n. 15 desta Alfandega, bem assim se recebeu desta inspectoria ordem de dar saida a qualquer volume existente naquelle armazem."

—— "O inspector, em commissão, recommenda aos srs. escripturarios Affonso Faria e fiel da bagagem, que informem:

1º, se receberam ordem desta inspectoria, no sentido de dar saida, independente de qualquer exame e pagamento de direitos, á bagagem do dr. Sancho de Barros Pimentel;

2º, se aquella bagagem foi examinada e sobre a mesma cobradas os direitos aduaneiros."

—— As portarias supra, foram prestadas as informações seguintes:

"Sr. inspector — Em cumprimento á portaria supra cabe-me informar que a minha transferencia do armazem de amostras para o de n. 15, desta Alfandega, obedeceu unica e exclusivamente ao pedido verbal, que neste sentido dirigi á v. s., pedido motivado pelo excesso de trabalho que se observa naquelle armazem, incompativel com o estado de minha saude um pouco alterada. Outrosim: durante os quatro mezes que servi naquelle referido armazem, jámais recebi ordem especial de v. s., para dar saida a determinado ou determinados volumes. — *Antonio da Silva Pessôa.*"

"Sr. inspector. — Em cumprimento desta portaria, declaro que nenhuma ordem recebi de v. s. no sentido de dar saida independente de exame, á bagagem do dr. Sancho de Barros Pimentel. Devo accrescentar que a referida bagagem foi examinada e pagou direitos de accordo com o que foi verificado, o que deve constar do respectivo despacho. — *Affonso Faria.*"

"Sr. Inspector. — Os volumes retirados pelo sr. dr. Barros Pimentel foram examinados pelo sr. Affonso Faria e pagaram direitos, como consta do bilhete de saida em meu poder. — *João Fernandino Costa.*"

—— No requerimento de don Alexis Ducruy, pedindo despacho livre de direitos para duas caixas contendo um moinho e peruces já usados, foi exarado o seguinte despacho: — "A' vista da informação, não cabe á inspectoria conceder o despacho livre.".

—— No requerimento da Camara Municipal de Palmyra, pedindo isenção de direitos para tres barris contendo oleo lubrificante, foi exarado o despacho seguinte: — "Informe o sr. Pinto da Fonseca.".

—— "Concedo o isenção de direitos de consumo, pagando-se o expediente de 2°|°, de accordo com a informação do sr. A. de Almeida", foi o despacho exarado no requerimento de Darisch & C., pedindo despacho livre de dideitos para duas caixas contendo um cylindro de cobre com pertences.

—— "Ao sr. superintendente do Cáes do Porto", foi o despacho proferido no requerimento de Delphim Fontes & C., pedindo restituição do que a mais pagaram, relativo a 19 kilos de carteiras de couro.

—— "Já estando firmado por esta inspectoria que os frasquinhos com perfumarias, como as de que se trata, destinados á distribuição gratuita, são considerados "amostras sem valor mercantil", não tem logar a impugnação feita pelo sr. Silva Rego. Nessa conformidade prosiga-se o despacho, cobrando-se a multa de expediente de 1 1|2°|° sobre os direitos da differença para menos, verificada na 1ª addição, á vista do exposto, e de accordo com o art. 490, 1ª parte da Nova Consolidação das Leis das Alfandegas" foi o despacho exarado no requerimento de J. Nunes & C., pedindo cumprimento da decisão da inspectoria, que homologou a decisão da commissão de tarifa, n. 678, de 6 de setembro findo.

—— O inspector baixou hontem a seguinte portaria:

"N. 233. — O inspector, em commissão, determina que tenha exercicio nas conferencias internas o 2º escripturario Theotonio Carlos de Almeida."

—— Na 1ª secção, aos escripturarios abaixo, foram distribuidos os manifestos seguintes:

N. 1.413, do vapor inglez *Strathgyle*, procedente de Cardiff, consignado á Leopoldina Railway, ao sr. A. Mello;

n. 1.414, do vapor inglez *Thestis*, procedente de Cardiff, consignado a Wilson Sons & C., ao sr. C. Costa;

n. 1.415, do vapor allemão *Tijuca*, procedente de Hamburgo, consignado a Theodor Wille & C., ao sr. J. Guilherme;

n. 1.416 do vapor inglez *African Prince*, procedente de Newport, consignado a Davidson Pullen, ao sr. A. Soares;

n. 1.417, da barca norueguenza *Hannigio*, procedente de Hamburgo, consignada a Herm Stoltz & C., ao sr. C. Costa; e

n. 1.418, do vapor inglez *Clyde*, procedente de Southampton, consignado á Royal Mail, ao sr. B. Moura.

ÉCOS DO FORO

O juiz da 2ª vara civil negou hontem provimento á appellação interposta da sentença do juiz da 5ª pretoria que condemnou João Antonio Borges a pagar a João Fernandes da Fonte as quantias dos documentos que apresentou, na importancia approximada de dois contos de réis.

O juiz da 1ª vara criminal pronunciou hontem Antonio Ramos, incurso no art. 330, paragrapho 40, do Codigo Penal, por haver penetrado na casa da rua Marquez de Abrantes n. 67, furtando joias no valor de 200$000.

COMMERCIO

Rio, 5 de dezembro de 1911.

CAMBIO

Os bancos não alteraram a taxa official de 16 3|16 d., sobre Londres.

O mercado continuou firme, sacando os bancos a 16 7|32 d., com negocios effectuados a 16 17|64 d., contra o outro papel a 16 9|32 d.

O movimento foi regular e o mercado fechou firme.

Londres	16 3|16 a	—
Hamburgo	727 a	729
Paris	— a	590
Italia	592 a	596
Lisboa	306 a	314
Portugal	309 a	316
Nova York	3$084 a	3$085
Turquia	16 a	16 1|32
Montevidéo	3$230 a	3$240
Buenos Aires	3$003 a	3$015
Madrid	550 a	552

Vales de ouro, 1$688, por mil réis, a vista.

RECEBEDORIA DE MINAS

Arrecadação do dia 4	7:661$263
De 1º a 4	30:860$428
Em igual periodo do anno passado	70:635$374

A BOLSA

O movimento foi o seguinte:

VENDAS

Apolices:

Geraes (5°|°, ex|), 10 a.	986$000
Emprestimo de 1903, 23 a.	1:030$000
Est. do R. G. do Sul, 350 a.	1:040$000
E. do E. Santo (6°|°), 60 a.	1:000$000
Dito, 20 a.	1:030$000
Dito (500$), 6 a.	990$000
Emp. Municipal (1906, nom.), 5 a.	203$500
Dito (£ 20, nom.), 116 a.	295$000
Estado do Rio (4°|°), 182 a.	96$500
Dito, 6 a.	97$000

Bancos:

Brasil, 25 a.	212$000
Commercial, 16 a.	229$000
Dito, 100 a.	230$000

Companhias:

Carioca, 150 a.	300$000
Corcovado, 100 a.	270$000
Alliança, 100 a.	815$000
Mageense, 50 a.	140$000
Manufact. Fluminense, 50 a.	230$000
Docas da Bahia, 100 a.	48$500

Letras:

B. C. R. de Minas Geraes, 7°|°, 3a	102$000

MERCADO DO CAFE'

Por via maritima não houve entradas.

Pelas estradas de ferro entraram, até ás 2 horas, 3.507 saccas.

As vendas de sabbado foram orçadas em 7.000 saccas, e as da semana passada em 3.300. As entradas foram de 50.812 saccas e os embarques de 55.452 saccas; contra 42.000, 46.997 e 47.259 na semana anterior e 54.000, 75.189 e 81.074 saccas no anno passado.

Hontem, o mercado abriu sem animação, porém os vendedores sustentaram o preço anterior de 12$600 por arroba pelo typo 7.

Para a exportação a procura foi pequena, conservando os vendedores as cotações anteriores, porém um tanto indecisas e os pequenos negocios effectuados foram de preferencia com as qualidades melhores.

Saques sobre Portugal

Banco do Minho

O mais antigo da provincia do Minho

Rua da Quitanda 153

Esquina da rua de S. Pedro

Entregam-se as letras immediatamente.

Agentes

José Silva & C.

Preços correntes do mercado do Rio de Janeiro

Cotações de hontem:

ARROZ

	Kilo	
Nacional, superior	4$500 a	5$8000
Dito, inferior	3$9100 a	4$0800
Dito, da norte	3$8300 a	4$0800
Dito, rajado	3$5000 a	3$6100
Dito, inglez	4$1000 a	4$1800
Dito, 1ª qualidade	— a	5$8300
Dito, 2ª qualidade	5$5300 a	5$5000
Dito, 3ª qualidade	Não ha	

ASSUCAR

Pernambuco:

Branco, usina	$560 a	$560
Branco, crystal	$540 a	$580
Dito, 3ª sorte	$350 a	$300
Crystal, amarello	$300 a	$320
Mascavinho	$290 a	$310
Somenos	$280 a	$290
Mascavo bom	$250 a	$240
Dito, regular	$220 a	$225
Dito, baixo	$200 a	$210

Sergipe:

Branco, crystal	$340 a	$350
Crystal, amarello	$300 a	$310
Mascavinho	$280 a	$300
Mascavo bom	$230 a	$250
Dito, regular	$20 a	$225
Dito, baixo	$200 a	$210

Campos:

Branco, crystal	$350 a	$360
Dito 2ª sorte	— a	—
Mascavinho	$290 a	$300
Crystal amarello	$290 a	$310
Dito, 2º jacto	$300 a	$310

AZEITE

Portuguez, lata de 16 litros	27$000 a	28$000
Idem, idem, de 1 a 2 litros	1$500 a	2$500
Hespanhol, lata de 16 litros	24$500	25$500
Dito, lata de 1 litro	1$250 a	1$300
Francez, lata de 10 litros	20$000 a	22$000
Dito, idem, de 1 a 2 litros	1$800 a	2$000
Prista	52$000 a	52$200
Idem, Thomaz	1$850 a	1$900
Idem Paignol, caixa	— a	17$500

ALFAFA

Nacional, kilo	$170 a	$180
Estrangeira	$170 a	$180

ALGODÃO

	10 kilos	
Pernambuco	10$200 a	12$000
Rio Grande do Norte	10$200 a	11$000
Parahyba	10$000 a	10$500
Ceará	10$200 a	10$500

ALCOOL

De 40 gráos	240$000 a	250$000
De 38 gráos	220$000 a	230$000
De 36 gráos	200$000 a	210$000

AGUARDENTE

	Pipa	
Paraty	140$000 a	150$000
Angra	135$000 a	140$000
Campos	125$000 a	130$000
Pernambuco	125$000 a	130$000
Bahia	125$000 a	130$000
Maceió	125$000 a	130$000
Aracajú	125$000 a	130$000
Sul	125$000 a	130$000

AVES

Gallinhas	1$500 a	2$500
Frangos	$600 a	1$500
Ovos	1$000 a	1$500

AGUAS MINERAES

Caxambú, caixa	— a	25$000
Lambary, idem	— a	25$000
Cambuquira, idem	— a	25$000
Salutaris, idem	— a	22$000
S. Lourenço, idem	— a	24$000
Vichy	Nominal	
Amexas, lata	18$000 a	20$000

ASPARGOS (1|2 lata)	— a	1$900
ANIL, kilo	4$000 a	5$000
ANIZ, caixa	63$000 a	64$000
ALPISTE, 100 kilos	44$000 a	46$000
AMENDOAS, kilo	— a	1$200
AMENDOIM em casca	19$000 a	20$000
ALHOS	1$800 a	2$100
ALCATRÃO, barril	— a	48$000
AZEITONAS, conforme a qualidade	$040 a	$100

BACALHÃO

Noruega, caixa	42$000 a	17$000
Peixiling	37$000 a	38$000
Halifax	— a	—
C. R. C., tina	— a	—
Gaspe	46$000 a	48$000
Dito da Escossia	41$000 a	42$000

BANHA

	60 kilos	
Porto Alegre, Extra (lata) de 2 kilos)	63$000 a	64$000
Idem, idem, lata de 20 kilos	63$000 a	64$000
Lagona, lata de 20 litros	65$000 a	66$000
Itajahy, lata de 2 litros	68$400 a	72$000
Americana, por libra	$780 a	$800
Dita, lata de 2 litros	Não ha	
Dita, de Minas, lata grande	63$000 a	64$800

BORRACHA

Mangabeira, conforme a qualidade	35$000 a	48$000

BATATAS

Nacionaes, kilo	$140 a	$200
Portuguezas	Não ha	
Francezas, caixa	19$000 a	21$000

CARNE DE PORCO

Lombo especial	1$000 a	1$100
Dito, vareio	$900 a	1$000
Costellas de Minas	1$000 a	1$100

CEBOLAS

Nacionaes, cento	Não ha
Estrangeiras	Não ha

CARNE SECCA

	Kilo	
Rio da Prata, velhas, patos	$760 a	$880
Dita, idem, manta só	$800 a	$920
Dita, nova, patos e mantas	$800 a	$880
Dita, idem, manta só	1$000 a	1$000
Rio Grande, syst. platino	Não ha	
Dita, idem, mantas novas	$760 a	$840

CHÁ DA INDIA

	Kilo	
Verde	6$500 a	10$000
Preto	6$500 a	8$500

CERVEJAS

Antarctica (1 duzia)	— a	9$000
Dita (5 duzias)	— a	8$400
Dito (10 duzias)	— a	8$000
Brahma	— a	—
Teutonia	— a	—
Sock-Ale, 1 duzia	— a	7$000
Dito, 10 duzias	— a	6$000
Bohemina, 1 duzia	— a	4$500
Dito, 10 duzias	— a	4$200
Guarany, 1 duzia	— a	3$600
Dito, 10 duzias	— a	3$300

CHOCOLATE

Lata	— a	$500
Dito, pão	— a	$900

CIMENTO

	Barrica	
Aguia Preta	— a	—
Corôa Preta	10$500 a	11$000
Cruz Vermelha	11$000 a	—
Cathedral	10$500 a	11$000
Saturno	— a	—
Viraugia	10$000 a	10$500
Excelsior	— a	—
Monrôe	13$000 a	—
Outras marcas	11$000 a	11$500

CASTANHAS, kilo	$530 a	$580
CANELLA (kilo)	1$500 a	1$600
CANGICA (100 kilos)	22$000 a	24$000
CACAU, kilo	— a	5$600
CREOLINA, diversas marcas	1$000 a	2$000

ERVILHAS

	Kilo	
Nacionaes	Não ha	
Estrangeiras, 100 kilos	64$000 a	66$000

FEIJÃO

Preto:	100 kilos	
De Porto Alegre, ono, especial	Nominal	
Dito, idem, da terra, idem	20$000 a	20$300
Dito, idem, de Santa Catharina, superior	Nominal	
Dito, manteiga, nacional	37$000 a	45$000
Dito, enxofre, idem	22$000 a	23$000
Dito, mulatinho, idem	19$000 a	20$000
Dito, côres diversas	Não ha	
Dito, branco	25$000 a	26$500
Dito, estrangeiro	43$000 a	44$000
Dito, vermelho	25$500 a	27$000
Dito, amendoim, nacional	Não ha	
Dito, estrangeiro	40$000 a	41$000
Dito, fradinho	— a	—
Dito, estrangeiro	45$500 a	46$500

FARINHA DE MANDIOCA

	100 kilos	
Laguna, especial	Não ha	
Dita, grossa	14$500 a	15$000
Porto Alegre, especial	18$000 a	18$500
Idem, idem	16$500 a	17$000
Dita, peneirada	14$000 a	16$500
Dita, grossa	14$500 a	15$000

FARINHA DE TRIGO

Moinho Inglez:	Por 2 saccos	
Nacional	— a	23$500
Brasileiras	— a	23$700
Buda, nacional	— a	24$700
Savoia		
Semolina	— a	23$000
Moinho Fluminense:		
S. Leopoldo	23$000 a	23$500
S. O.	22$000 a	22$500
Moinho Santa Cruz:		
Perola, especial	— a	24$200
Santa Cruz	— a	23$000
Mimosa	— a	22$200

FRUCTAS

Maçãs barril	50$000 a	60$000
Peras, idem	25$000 a	30$000
Uvas, idem	25$000 a	32$000

FUMO

De Minas, especial	$900 a	1$000
Dito, superior	$800 a	$900
Dito, 2ª	$700 a	$800
Dito, ordinario	$600 a	$700
Goyano, especial	1$800 a	2$000
Dito, superior	1$400 a	1$600
Baixo	1$100 a	1$200
Rio Novo, especial	1$300 a	1$400
Dito, 2ª	$900 a	1$000
Penha, superior	1$000 a	1$100
Dito, 2ª	$900 a	1$000
Carangola	1$000 a	1$100
Picú, especial	2$000 a	2$200
Dito, 1ª	1$600 a	1$700
Dito, 2ª	1$200 a	1$300

FUBA' DE MILHO, 100 kilos	14$000 a	22$000
FAVAS, 100 kilos	14$500 a	16$000

GORDURAS

Rio Grande, sebo	— a	$640
Rio da Prata, idem	— a	—
Matadouro, kilo	$580 a	$600

GOIABADA

Fesqueira	Não ha	
Campos, oval	— a	$500
Dito, redonda	— a	$680

GENEBRA, caixa, Fockins	31$000 a	—
KEROZENE, caixa	7$000 a	8$000
LADRILHOS, milheiro	— a	120$000

MANTEIGA

Nacionaes:		
Rio Grande do Sul	1$800 a	2$200
Mineiro	2$000 a	2$600
Demagay	1$600 a	2$650
Lapeletier	2$600 a	2$630
Bretel Frères	2$580 a	2$620
C. Brum	2$700 a	2$730
Modesto Galone, soldas	Não ha	
Colonier	1$000 a	1$400
Outras marcas	1$900 a	2$200

MATTE, conforme a qualidade	$410 a	$540

MASSAS

Brancas:		
Estrellinhas, kilo	— a	$400
Goela de pato, idem	— a	$400
Macarrãozinho	— a	$400
Taglarim, idem	— a	$400
Amarellas:		
Lasagna, kilo	— a	$700
Aletria, idem	— a	$700
Macarrão, idem	— a	$700
Missanga	— a	$700

MARMELADA

Colombo	1$100 a	1$200
Scat-boo	— a	1$000
Leal Santos	1$100 a	1$200
Purificação	1$100 a	1$200
Manufact. Fluminense	1$100 a	1$200

MILHO

Amarello, do norte	— a	—
Idem, da terra	14$000 a	14$800
Idem, idem, misturado	12$000 a	12$500

MADEIRAS

Pinho:		
Americano, pé	— a	$200
Resina, duzia	— a	86$000
Spruce, duzia	Não ha	
Sueco, branco, duzia	— a	84$000
Dito, vermelho, duzia	— a	80$000
Pinho do Paraná:		
1ª qualidade, duzia	75$000 a	—
2ª qualidade, duzia	67$000 a	—
Taboa, pé	$240 a	—
MASSA DE TOMATE, lata	— a	$380
MAIZENA (caixa)	17$000 a	18$000

NOZES

NOZES, kilo	1$000 a	1$100
NOZ MOSCADA, kilo	5$000 a	6$000

OLEOS

De linhaça, lata, kilo	1$400 a	—
Dito, barril	1$200 a	—
Dito de algodão, kilo	$940 a	$850

PRESUNTOS

Estrangeiro, por libra	1$810 a	1$900
Dito, inferior	1$700 a	1$800

PHOSPHOROS

Lata	35$000 a	42$000
Dito de cêra, lata	60$000 a	62$000
Brilhante	— a	43$000

Olho	— a	42$000
POLVILHO, 100 kilos	24$000 a	25$000
PETIT-POIS	$900 a	1$000
Dito, Filippe Canaud	— a	1$300
PIMENTA DA INDIA, kilo	1$200 a	1$250
PALITOS	$160 a	$24
PASSAS, por arroba	12$000 a	14$000

QUEIJOS

Minas, um	2$800 a	3$100
Reino, um	6$600 a	6$800
Prato, kilo	3$400 a	3$600
Parmezão, italiano, kilo	— a	3$800
Romano, idem, idem	— a	4$000

SALSICHARIA

Bacon, toucinho fumado, á inglesa, kilo	— a	2$200
Copa, Capicollo ou Bonjola	— a	4$000
Costellas defumadas	— a	2$000
Frios, qualidade extra	— a	2$600
Frios 2ª qualidade	— a	2$300
Linguas defumadas, Formosas (duzia)	— a	20$000
Linguas Paulistana	— a	2$500
Lombo defumado, kilo	— a	2$500
Linguiça portugueza, kilo	— a	2$500
Mortadella	— a	2$000
Orelha de Porco, defumada	— a	1$500
Pé de porco defumado	— a	2$500
Presunto Rio Branco, systema inglez, crú	— a	2$200
Dito, idem, idem, preparado	— a	7$300
Presunto Garibaldi, systema italiano	— a	3$500
Salame grosso, de 2ª qualidade	— a	1$800
Dito fino, de 2ª qualidade	— a	1$300
Salame grosso, de 1ª qualidade	— a	2$500
Dito, fino, de 1ª qualidade	— a	2$500
Salame paulista, especial	— a	3$000

SABÃO

Em tijolos, kilo	— a	$520
Em barra, idem	— a	$520
Oleina e virgem, em tijolos, caixa	— a	1$720
Idem, idem, pequenos	— a	1$520
Idem, idem, n. 1	— a	$930
Especial, em tijolos	— a	2$320
Idem, de peso, kilo	— a	$340
Virgem, idem, idem	— a	$390

SARDINHAS

Em azeite, lata	$600 a	$680
Dita Felipp. Canaud	— a	1$130

SAL

Touro, alqueire	— a	2$130
Outras procedencias	— a	2$030
SAGU', kilo	$940 a	1$000
SAPOLIO, grosa	72$000 a	74$000

TOUCINHO

	Kilo	
De Minas, superior	$860 a	$900
Dito, idem, inferior	$660 a	$700
TAPIOCA, 100 kilos	18$000 a	28$000
TREMOÇOS	Não ha	
TELHAS, Marselha, milheiro	— a	400$000
Dito nacional, idem	— a	270$000

TIJOLOS

Nacionaes, de alvenaria (milheiro)	— a	45$000
Ditos, refratarios, inglezes	— a	240$000

VINAGRE

De Lisboa, branco	230$000 a	250$000
Dito, tinto	220$000 a	230$000

VINHOS

Finos	Caixa	
Macedo	31$000 a	32$000
Adriano	30$000 a	31$000
Villar d'Allem	30$000 a	31$000
Rocha Leão	20$000 a	21$000
Champagne	110$000 a	130$000
De mesa:		
Pomar, caixa	17$000 a	18$000
Collares V. C., idem	17$000 a	18$000
Viuva Gomes, idem	17$000 a	18$000
Collares, tinto, superior	400$000 a	420$000
Dito, quinta da Barca	360$000 a	270$000
Dito, outras marcas	270$000 a	285$000
Dito, branco	335$000 a	375$000
Verde	310$000 a	320$000
Dito, outras marcas	280$000 a	320$000
Communs:	Pipa	
Collares, tinto, superior	400$000 a	420$000
Dito, inferior	380$000 a	400$000
Virgem, do Porto	310$000 a	340$000
Verde, portuguez	310$000 a	330$000
Lisboa, tinto	280$000 a	300$000
Dito branco, 14 gráos	300$000 a	330$000
Figueira, fino	300$000 a	320$000
Hespanhol, tinto	Não ha	
Dito, branco	320$000 a	350$000
Dito, verde	Não ha	
Nacional do Rio Grande conforme cr.	120$000 a	125$000

VERMOUTH

Francez	— a	26$500
Dito, Cinzano	— a	24$500

VELAS

De Stearina:	Caixa	
Communs, grandes	11$500 a	—
Ditas, pequenas	7$000 a	7$200
Brasileiras	26$500 a	—
Grandes, de 5 e 6 (25 pacotes)	— a	11$100
Pequenas, idem, idem	— a	7$500
Familias, de 5 (20)	— a	18$000
Locomotivas, de 6 (20)	— a	17$100
Carros (30)	— a	12$500
Velas para carros:		
Brasileira (30)	— a	13$500
Domesticas (25)	— a	18$300
Ditos para locomotivas:		
Brasil, 6 (20)	— a	19$500
Condor (25)	— a	23$500
Paulista (25)	— a	18$800
Vyranga (25)	— a	22$500
Colombo (25)	— a	21$100
Brasileira, latas de 16 velas (12 latas)	— a	27$000
Cicy, pacote	Nominal	

VIGAS DE AÇO, por kilo	— a	$180

TELEGRAMMAS

Lisboa, 4.

Partiu, em 20 de novembro, com destino a portos brasileiros o paquete allemão "Bonn", do Norddeutscher Lloyd, Bremen.

Bahia, 4.

Seguiu hoje, com destino ao Rio de Janeiro e Santos, o paquete allemão "Erlangen", do Norddeutscher Lloyd, Bremen.

Pernambuco, 4.

O paquete "Amazone", seguiu para a Bahia hontem, ás 11 horas da manhã.

LOTERIAS

CAPITAL FEDERAL

16:000$000

Resumo dos premios da 41ª loteria do plano n. 215,221ª extracção do anno de 1911 realizada em 4 de dezembro de 1911.

PREMIOS DE 16:000$000 A 200$000

23563	16:000$000	20821	200$000
17416	2:000$000	22410	200$000
16286	1:200$000	20687	200$000
631	1:000$000	27627	200$000
11522	1:000$000	27844	200$000
11864	200$000	36168	200$000
14035	200$000	45142	200$000
11379	200$000		

PREMIOS DE 100$000

5543	6839	7838	8348	1746	12751
15342	15877	15981	17208	17772	9685
23373	24084	26924	27123	28268	28339
29128	30985	31162	32412	32082	33050
33473	33555	33757	33819	35983	35910
	36234	35405	38609	41514	

APPROXIMAÇÕES

23562	e	23565	200$000
17415	e	17417	100$000
16285	e	16287	100$000
630	e	632	100$000
11521	e	11523	100$000

DEZENAS

23561	a	23570	3$000
17411	a	17420	20$000
16281	a	16290	20$000
631	a	640	20$000
11521	a	11530	20$000

CENTENA

23501	a	23600	4$000
17401	a	17500	4$000
16201	a	16300	4$000
601	a	700	4$000
11501	a	11600	4$000

Todos os numeros terminados em 4 têm 2$000.

Todos os numeros terminados em 4 têm 2$000, exceptuando-se os terminados em 14.

O director-presidente, *Alberto Saraiva da Fonseca.*

O fiscal do governo, major Francisco de Assis.

Pelo director-assistente, *João Carlos de Oliveira Rosario*, secretario.

O escrivão, *Firmino de Cantuaria*.

AVISOS

Dr. Daniel de Almeida.—Consultorio, rua da Alfandega n. 85, moderno; residencia, rua Farany n. 57 moderno.

Dr. Miguel Sampaio.—Molestias da pelle e syphilis, das 10 da manhã ás 1 1|2 da tarde; [illegible]

Hotel Beau-Séjour

Lausanne - Suissa

Accommodações de primeira ordem Preferido pelas familias brasileiras, preços modicissimos. Informações na Gerencia desta folha.

O leiloeiro Miguel Barbosa. — Vende-se em leilão, no dia 7 do corrente, a barca "Karen" e o rebocador "S. Salvador", a bordo dos mesmos. 469

CORREIO—Esta repartição expedirá malas pelos seguintes paquetes:

Hoje:

Sabiá, para Rosario, recebendo impressos até ás 8 horas da manhã, e cartas para o exterior até ás 9.

Heidelberg, para Santos, recebendo impressos até ás 9 horas da manhã, e cartas para o interior até ás 9 1|2, idem com porte duplo até ás 10.

Philadelphia, para portos do Espirito Santo e Caravellas, recebendo impressos até ás 5 horas da manhã, cartas para o interior até ás 5 1|2, idem com porte duplo até ás 6.

Santa Lucia, para Hamburgo, recebendo impressos até ás 6 horas da manhã e cartas para o exterior até ás 7.

Wellgunde, para Barbados e Nova York, recebendo impressos até ás 10 horas da manhã, cartas para o exterior até ás 11 e objectos para registrar até ás 9.

Bahia, para Bahia e Europa, via Lisboa, recebendo impressos até ás 11 horas da manhã, cartas para o interior até ás 11 1|2, idem com porte duplo e para o exterior até ao meio-dia e objectos para registrar até ás 10 da manhã.

Amanhã:

Bahia, para Victoria e mais portos do norte, recebendo impressos até ás 6 horas da manhã, cartas para o interior até ás 6 1|2, idem com porte duplo até ás 7 e objectos para registrar até ás 6 da tarde de hoje.

Itaperuna, para Santos, S. Francisco e São Pedro do Sul, recebendo impressos até ás 8 horas da manhã, cartas para o interior até ás 8 1|2, idem com porte duplo até ás 9 e objectos para registrar até ás 6 da tarde de hoje.

Danube, para Portos do norte, S. Vicente e Europa, via Lisboa, recebendo impressos até ás 8 horas da manhã, cartas para o interior até ás 8 1|2, idem com porte duplo e para o exterior até ás 9 e objectos para registrar até ás 6 da tarde de hoje.

Konig Wilhelm II, para Europa, via Lisboa, recebendo impressos até ás 9 horas da manhã, cartas para o exterior até ás 10 e objectos para registrar até ás 6 da tarde de hoje.

INDICADOR

ADVOGADOS

AMALIO DA SILVA. — Rua Uruguayana n. 11, sobrado.

ALVARO GOULART DE OLIVEIRA.—Advogado.—Rua da Quitanda 68, das 2 ás 4.

DR. LEÃO VELLOSO, advogado, rua da Quitanda 72.

DR. EVARISTO DE MORAES. — Praça Tiradentes n. 37.

DR. ULYSSES BRANDÃO. — Escriptorio: Primeiro de Março n. 4. Residencia, Conde de Irajá n. 157.

DR. S. DE SOUZA DANTAS, advogado. — Rua Uruguayana n. 11.

DR. SILVA CORRÊA. — Advogado. — Rua Primeiro de Março 31, de 11 ás 12 e de 2 ás 4, e residencia rua Oito de Dezembro n. 90, estação de Mangueira.

O ADVOGADO MIRANDA MONTEIRO incumbe-se de todas as causas commerciaes, civis, orphanologicas e administrativas; fazendo escriptas commerciaes em atrazo, por preço modico. Rua da Uruguayana 127.

J. CANUTO DE FIGUEIREDO e FERNANDO R. GONÇALVES PENNA, advogados: escriptorio, Ouvidor 108; telephone, 3.911; das 3 ás 5 horas da tarde; residencia, *Senador Vergueiro* 106; telephone, 646, sul, á noite.

MEDICOS

DR. PAULA FONSECA.—Molestias dos olhos. Cons. largo do Rosario 20 (moderno), 2 ás 4 horas da tarde.

DR. DANIEL DE ALMEIDA.— Partos, doenças das mulheres e operações. Cura radical das hernias. Cons. rua da Alfandega n. 85; res., Farani 57.

CLINICA DE PARTOS E MOLESTIAS DE SENHORAS, do dr. Simões Barbosa (com 28 annos de pratica no Recife). Consultorio, rua Nova do Ouvidor n. 4, esquina da rua Sete de Setembro; consultas, das 2 ás 4; residencia, Marquez de Abrantes 19.

DR. ANTONIO PACHECO. — Molestias broncho-pulmonares. Cons. Ourives 86, antigo, de 1 ás 3. Resid., Bispo 221.

MOLESTIA DAS CREANÇAS. — Dr. Gustavo Hasselmann. Leme. — Rua Gustavo Sampaio 174.

DR. CARLOS NOVAES FILHO. — Especialista de molestias da urethra, bexiga, prostata, rins, com longa pratica do Hospital Necker, de Paris. — Consultorio, rua Gonçalves Dias n. 9. De 1 ás 3.

DR. A COSTALLAT. — Do Hospital da Misericordia. — Clinica medico-cirurgica. — Especialidade, molestias das vias urinarias. Consultorio, Carioca 33, sob., das 3 ás 5 horas; residencia, avenida Gomes Freire 110.

DR. GUEDES DE MELLO. — Especialista em molestias dos olhos, ouvidos, nariz e garganta. Cons., rua do Carmo n. 46, das 2 ás 5.

DR. ALFREDO EGYDIO. — Medico e operador. Vias urinarias e molestias das creanças. Consultorio, rua de Catumby n. 68, das 9 ás 11 da manhã, e Senador Euzebio n. 57, das 11 ás 2 da tarde. Residencia, rua de Catumby n. 97.

DRA. EVARISTA DE SA' PEIXOTO. — Clinica-medica, para senhoras e creanças, partos e gynecologia. Rua da Assembléa n. 123, sobrado canto do largo da Carioca, de 1 ás 3 horas. Telephone, 3.622.

DR. GETULIO DOS SANTOS. — Operações, vias urinarias e molestias das senhoras. Applicação moderna do "606", para a syphilis e suas complicações. Com pratica dos principaes hospitaes de Berlim, Vienna, Londres e Paris. Cons., rua do Ouvidor 83, de 1 ás 3. Res., rua Riachuelo 124. Telephone 209.

DR. EURICO LEMOS. — Esp., molestias de garganta, nariz, ouvidos e bocca. Rua da Carioca 36 (moderno), de 1 ás 5 da tarde.

ESPECIALISTA de molestias do estomago, figado e intestinos. — Dr. Theodoreto Nascimento. Rua Sete de Setembro 112, de 2 ás 4 horas. Trata o depauperamento e as anemias.

DR. WERNECK MACHADO. — *Molestias da pelle e syphilis.* — Rua Primeiro de Março n. 10. — Só attende aos doentes dessas especialidades.

DR. HENRIQUE ROXO. — Professor da Faculdade de Medicina. — Especialista em molestias mentaes e nervosas. Residencia, rua Voluntarios da Patria n. 285; consultorio, á rua da Assembléa n. 98, das 4 ás 5 horas, nas segundas, quartas e sextas-feiras. No consultorio e nas livrarias Alves e Briguiet ha a venda o seu livro *Molestias Mentaes e Nervosas.*

LABORATORIO DE MICROSCOPIA E ANALYSES CLINICAS.—DRS. H. ARAGÃO, G. DE FARIA, A. NEIVA e A. MOSES, do Instituto de Manguinhos, largo da Carioca 24, 2º andar. Aberto das 9 da manhã ás 6 da tarde.

DR. HENRIQUE DE SA'. — Clinica-medico-cirurgica. Rua Visconde do Rio Branco n. 31, sobrado (Laboratorio Pharmaceutico de Granado). Consultas das 2 ás 4. Gratis aos pobres.

DR. JOAQUIM MATTOS. — Operador. — Cirurgião effectivo do Hospital de Saude. — Tratamento medico e cirurgico de molestias de senhoras (utero, ovarios e annexos), das vias urinarias (urethra, prostata, bexiga e rins), hernias, hydroceles, tumores dos ossos e do ventre, operações em geral. — Rua Rodrigo Silva, entre as ruas S. José e Assembléa, das 12 ás 3 da tarde.

TRATAMENTO PELA ELECTRICIDADE DAS MOLESTIAS EM GERAL. — Diagnostico e photographia das doenças internas e dos ossos, pelos raios X. Tratamento do cancro e das hemorrhoidas, sem dôr e sem operação. *Dr. Toledo Dodsworth*, 87, avenida Central.

DR. EDUARDO CAMARA. — Com mais de 20 annos de pratica.—Especialidade, molestias de senhoras e creanças, febres, applicação do tryponsano, como meio therapeutico. Residencia, boulevard Vinte e Oito de Setembro, 336, Villa Isabel; consultas, das 7 ás 9 da manhã, e das 6 ás 8 da noite.

DR. CRISSIUMA, tendo regressado da Europa, dá consultas na rua da Assembléa n. 98. Esp., molestias genito-urinarias.

DR. LAS CASAS DOS SANTOS. — Medico pela Universidade de Berlim. — Trata por seu methodo as perturbações nervosas, especialmente o beriberi, neurasthenia e hysteria; molestias da pelle e pulmonares. Rua Nova do Ouvidor 7, de 1 ás 3 horas.

DR. BRUNO LOBO. — Professor da Faculdade de Medicina do Rio de Janeiro.—Exames histo-pathologicos, bacteriologicos e analyses chimicas — Laboratorio, rua Gonçalves Dias n. 73 — Das 7 horas da manhã ás 10 da noite.

DR. MONCORVO. — *Esp. em molestias de creanças, da pelle e syphilis.* — Residencia, rua Moura Brito 58; consultorio, avenida Gomes Freire 104, sobrado, ás 3 horas.

O DR. CANDIDO DE ANDRADE, operador e parteiro, especialista em molestias das senhoras, reside em Voluntarios 203, onde dá consultas, de 1 ás 3, ás segundas, quartas e sextas-feiras. Tem tambem consultorio á rua da Assembléa 34, novo, das 2 ás 4, ás quartas, quintas e sabbados.

DR. CARLOS R. DE VASCONCELLOS. — Ex-lente cathedratico da Faculdade de Medicina, membro da Academia Nacional de Medicina, membro do I. Historico de São Paulo. — CLINICA MEDICA, ESPECIALMENTE DE CREANÇAS. — Consultas, de 1 ás 3 horas—Rua Uruguay n. 5; resid., rua Rademacker 41, Tijuca.

DR. ALFREDO PORTO. — Especialista em molestias da pelle e syphilis. — Applica o "606".— Rua Rodrigo Silva 5 (antiga Ourives.—Residencia, avenida Atlantica 272 (Leme).

LABORATORIO DE MICROSCOPIA E ANALYSES CLINICAS. — Drs. Henrique Aragão, Gomes de Faria e Arthur Moses. — Do Instituto de Manguinhos. — Largo da Carioca 24, 2º andar.

DR. BANDEIRA RODRIGUES. — Medicina e cirurgia em geral, partos, molestias das senhoras. Chamados, a qualquer hora. Consultas: na residencia, á rua Cardoso Marinho 29 (Santo Christo), das 8 1|2 ás 9 1|2 da manhã, e das 4 1|2 ás 5 1|2 da tarde; no consultorio, largo do Rosario 20, 1º andar, de 12 á 1 1|2 da tarde.

DR. NATHALIO M. DUARTE. — Cirurgião-dentista, formado pela Faculdade de Medicina do Rio de Janeiro. Consultorio, rua dos Andradas 25, ás segundas, quartas e sextas, de 1 ás 5 da tarde; residencia, rua do Campo Alegre 54.

DR. HENRIQUE DUQUE. — Assistencia de chimica propedeutica-medica, na Faculdade do Rio. Consult., Hospicio 47, de 2 ás 4 horas; resid., rua Francisco Belisario, antiga dos Arcos n. 11.

HYDROCELE. — O dr. Leonidio Ribeiro, especialista de molestias das vias urinarias, com pratica de 25 annos, cura a hydrocele por mais antiga ou volumosa que seja (inclusive as que se tenham reproduzido depois do emprego dos processos communs), sem operação *cortante* e sem injecção dolorosa (iodo, saes de prata, cobre, etc., perigosissimas), simplesmente com uma unica applicação do seu processo, sem dôr, nem febre e isento de reproducção da molestia. Residencia, rua S. Francisco Xavier n. 367, Rio; consultorio, rua da Constituição n. 13 (pharmacia Mello), do meio-dia ás 2 horas.

MASSAGENS ELECTRICAS. — Tratamento para a belleza e saude, por mme. Barreto, diplomada pela Academia de Belleza de França; discipula de Luiz Mezigot, lente da Academia de Belleza de Paris. — Rua do Hospicio 103, das 11 ás 3 da tarde.

CIRURGIÕES-DENTISTAS

DR. SILVINO MATTOS. — Consultas e operações, das 7 horas da manhã ás 5 da tarde, todos os dias, na rua Uruguayana n. 3, canto da rua da Carioca.

EMILIO DEZONNE. — Rua Haddock Lobo 263, largo da Segunda-feira, sobrado. Todos os dias, das 8 da manhã ás 9 horas da noite, attende a chamados, trabalhos de certa importancia, dispondo de material apropriado. Trabalhos garantidos. Preços razoaveis.

DR. V. F. KIND E SUA FILHA, DRA. LAURA.—Clinica dentaria norte-americana, pelos mais aperfeiçoados e praticos processos therapeuticos, cirurgicos e protheticos. Das 8 horas da manhã ás 5 da tarde. Consultorio e residencia, rua da Assembléa n. 241, moderno. Preços modicos.

DR. THEOPHILO LIMA. — Cirurgião dentista. — Consultorio, rua da Carioca 40.

O CIRURGIÃO-DENTISTA MARIO DE BRITO E SILVA, ex-interno de clinica odontologica do Hospital da Misericordia do Rio de Janeiro, ex-interno da Policlinica Militar, dá consultas, á praça Tiradentes 33, ás quartas e sabbados, das 4 ás 7 horas da noite.

ALVARO DE MORAES. — Cirurgião-dentista. — Trabalhos garantidos. Pagamentos em prestações. Consultas das 7 da manhã, ás 5 da tarde, e das 7 ás 9 da noite. Domingos, das 8 ás 2 da tarde. 44, rua Sete de Setembro 44, esquina da rua da Quitanda.

PHARMACIAS HOMŒOPATICAS

PHARMACIA E DROGARIA F. GAIA.—Completo sortimento de drogas, productos chimicos e pharmaceuticos, secção de homœopathia, rua General Pedra n. 235.

PHARMACIA CRUZ. — Fabrica do "Tridigestivo Cruz", que tem feito milagrosas curas nas diversas doenças do *Estomago*, e intestinos. O proprietario desta pharmacia, participa a todos os moradores do *bairro da Saude*, que passa a vender todos os seus productos pelos preços de drogaria.

PHARMACIA DE N. S. DAS DORES. — Instituto medico de Todos os Santos. — Medico, dentista e medicamentos aos assignantes. Peçam, na secretaria, o regulamento. Mensalidades, 3$, e pessoas de familia 1$000. Acha-se funccionando o gabinete dentario nocturno, das 6 ás 8 horas da noite. Aos domingos, das 11 ás 2 horas da tarde. Consultas gratis. Preço da cidade. Attende-se a chamados á domicilio. Installação moderna e confortavel, para servir aos assignantes e ao publico em geral. Rua Senador José Bonifacio 169, estação de Todos os Santos.

MODAS
para homens, senhoras e creanças

A LA MAISON ROUGE. — Fazendas, modas, armarinho e confecções para senhoras. A. Pires Ribeiro, rua do Theatro n. 15.

JOIAS
relogios e objectos de arte

ARTHUR & ED. LEVI.—Successores de Levi Irmãos & C., rua do Ouvidor n. 108, sobrado. Compradores de diamante em bruto e lapidado.

LUIZ REZENDE & C., joalheiros. Rua do Ouvidor ns. 88 e 90, e rua dos Ourives n. 69.

URZEDO ROCHA & C. — Joalheria e relojoaria. — Compram ouro, prata e pedras finas. Concertam toda e qualquer joia.—Rua Rodrigo Silva 40, antiga dos Ourives, perto da rua Sete de Setembro.

PATEK PHILIPPE & C., chonometro pendulo. O melhor dos relogios, vendido em prestações de 10 francos. Rua da Quitanda n. 73.

FUMOS

LENTO SILVA & C., grande fabrica de cigarros e fumos do Globo. Importação exportação. Sortimento completo do que concerne á charutaria. Rua do Ouvidor n. 124. Filiaes: rua dos Ourives n. 169 e Primeiro de Março n. 70.

DIVERSOS

FONSECA SEIXAS, a primeira fabrica de malas premiada em todas as exposições de Paris, Vienna e Brasil. Rua Gonçalves Dias n. 48.

VICTORIA STORE, antiga casa Alves Nogueira, importadores de vinhos, conservas, licores e comestiveis. Ayres de Souza & C. Rua do Ouvidor n. 72, antigo 46.

EXTERNATO HERMES, para meninos e meninas. Cursos: infantil, primario, médio e secundario, rua Sete de Setembro ns. 91 e 93, 1º e 2º andares.

LIVRARIA ALVES, livros collegiaes e academicos. Rua do Ouvidor n. 134. Rio de Janeiro — S. Paulo, rua de S. Bento n. 42

SECÇÃO LIVRE

Pharmacia Polybio Pires

RUA DOS ANDRADAS N. 62

Constando-me que o sr. Polybio S. Pires, vendeu, ou está para vender a pharmacia acima, previno ao publico que não faça transacção com a mesma, porque annullarei a venda, porquanto já provei no juiz da 3ª pretoria, a minha qualidade de socio, gerente e administrador.

Rio de Janeiro, 4 de dezembro de 1911.

718 ALVARO VELLOSO PINTO.

Melhoramentos de Poços e Caldas

A "Companhia Melhoramentos de Poços e Caldas", organizada por escripturas publicas de 18 e 30 de novembro p. p., em notas do tabellião Fireno, com o capital de réis 800:000$000, dividido em 4.000 acções integralizadas de réis 200$000 cada uma, já subscriptas, tem por fim:

Explorar as empresas de aguas mineraes "Rio Verde" e "Samaritana", da cidade de Caldas, o "Polytheama Theatro Casino" e o "Grande Hotel Modelo", da villa de Poços de Caldas, cujas propriedades adquiriu;

Edificar e explorar um grande "Hotel-Sanatorio", em Rio Verde, situado no alto da serra de Caldas, cujo clima é o melhor do Brasil;

Ligar a villa de Poços de Caldas com a E. de F. Sapucahy, na cidade de Ouro Fino, e com o Estado de S. Paulo, por Soccorro ou Pinhal, por meio de uma estrada de automoveis;

Promover os melhoramentos da cidade de Caldas e da villa de Poços e explorar diversos serviços com as concessões que obteve das municipalidades e outras que pedirá aos governos federal e estadual.

Directoria: presidente, dr. Manoel Pedro Villaboim; vice-presidente, coronel Jayme de Miranda; secretario, Antonio de Barros Mello; thesoureiro, Jannario Loureiro; director-technico, engenheiro José Pifter; conselho fiscal: Antonio Pinto Tameirão, commendador Antonio Ferreira da Rocha e Angelo de Paiva Oliveira.

DENTISTA

Dr. Alvaro Moraes

Gabinete com apparelhos os mais modernos e aperfeiçoados. Colloca dentes sem chapa. Faz concertos de dentaduras em 5 horas. Trabalhos garantidos, feitos com a maxima brevidade. Preços razoaveis. Pagamentos em prestações. Consultas todos os dias das 7 horas da manhã ás 9 horas da noite, dispõe de completa installação electrica para a clinica nocturna. Aos domingos das 8 da manhã ás 2 horas da tarde.

44, Rua Sete de Setembro, 44

(Esquina da rua da Quitanda)

Telephone 1945

Para creanças e adultos

KUFEKE

As primeiras autoridades recommendam "KUFEKE" como o melhor alimento em soltura, diarrhéas, catarrhos intestinaes etc.

Vende-se nas principaes casas de comestiveis, pharmacias e drogarias. Fornecem-se amostras e brochuras sobre o tratamento das creanças de peito, gratis na Casa: Alfredo Ebel. Rua da Alfandega, 58.

E. F. C. B.

Joaquim da Silveira, machinista de 3ª classe da Estrada de Ferro Central do Brasil, faz publico que, desta data em deante, passa a assignar-se com o seu verdadeiro nome — Joaquim Theotonio da Silveira. 735

Paty do Alferes

A commissão infrascripta, fará celebrar, com grande esplendor e brilhantismo, a festividade religiosa em honra e louvor de sua excelsa padroeira—Nossa Senhora da Conceição—no dia 8 do corrente, obedecendo ao seguinte programma:

Dia 7 de dezembro

A's 8 horas da noite, vesperas solennes, ladainha de N. Senhora e canticos sagrados; em seguida, leilão de prendas.

Dia 8 de dezembro

Alvorada.

A's 11 horas da manhã, começará a missa solenne, occupando a tribuna sagrada, ao Evangelho, o erudito prégador, monsenhor Euripedes Pedrinha, a quem será cantada, antes do sermão, no côro, a Ave-Maria, pela exma. professora mademoiselle Celina Peixoto. Finda a missa, haverá um leilão de ricas prendas. A' noite, proferirá o panegyrico da padroeira o mencionado orador sacro; em seguida, ladainha de N. Senhora benção do Santissimo Sacramento e novo leilão de prendas.

Dia 9 de dezembro

A's 10 horas da manhã, missa em acção de graças, acompanhada de canticos sagrados, prégando ao Evangelho o talentoso orador sacro revmo. padre Francisco Berardinelli, d.d. coadjutor de Petropolis. Após a missa, haverá leilão de prendas. A's 5 1|2 horas da tarde sairá, em procissão, a sagrada imagem da Virgem Immaculada que percorrerá o itinerario do costume. A's 8 horas da noite, ladainha de N. Senhora, benção do Santissimo Sacramento e consagração á Immaculada Senhora da Conceição, pelo revmo. padre Berardinelli. A's 12 horas da noite, queimar-se-á um lindo e vistoso fogo de artificio do habil pyrotechnico José Teixeira Passagem.

A egreja, interna e externamente, será illuminada a luz electrica durante os tres dias da festa, em que haverá tambem espectaculos publicos de cinematographia de projecções luminosas e outras vistas da actualidade. A explendida musica Patyense, regida pelo conhecido maestro José Figueira de Vasconcellos, tocará, durante os dias da festa em todos os actos do culto externo.

Pede-se o comparecimento dos parochianos desta freguezia e de todos os fieis devotos de Nossa Senhora.

A commissão:

Juiz — Dr. Antonio Ribeiro Velho de Avellar.
Thesoureiro — Manoel Francisco Bernardes.
Secretario — Bellarmino Alves Martins Coimbra.
Procurador — Antonio Mariano dos Santos.
Definidor — Francisco Santoro.
Ministro — Francisco de Lucas.
Juiza — D. Laura de Faria Pinheiro.
Zeladora — Viscondessa de Arcozello.
Aia de N. Senhora — D. Joaquina Bernardes.
Secretaria — D. Anna Monteiro Manso.
Definidora — D. Malvina Bernardes
Ministra — D. Francisca Dantas. 402

Pagamento de premios grandes

Os srs. Nazareth & C., agentes da Loteria Federal, pagaram hontem ao sr. Anselmo Tito de Almeida, fazendeiro em Barra Mansa, o bilhete n. 13.110, premiado com 16:000$0, na loteria extrahida em 9 de novembro p. p., e aos srs. Nicolau Tolentino de Azambuja e Pedro Tertuliano Ascoli, negociantes em S. Fidelis, o de n. 52.895, a que coube o premio de 20:000$, na extracção do dia 17 de novembro p. p.

O Sr. de Geslin

Em nossa parte ineditorial, sairam ha dias publicações artiguetes atacando o sr. René Geslin. Por inadvertencia esses artigos haviam sido recebidos sem responsabilidade legal, contra os nossos habitos e praxes.

O sr. Geslin não precisa que lhe offereçamos excusas. Bastante conhecido e respeitado na praça do Rio, está naturalmente acima das insinuações formuladas pelo seu occulto adversario, ao qual deixamos este aviso para que não insista em fazer novas publicações daquelle genero sem a responsabilidade do seu nome, como tem tentado.

(Transcripto das "Varias" do *Jornal do Commercio*, de 30 de novembro de 1911.) 458

Correio de Nictheroy

Chegando ao meu conhecimento, que alguem commenta o facto do Correio, de um modo desairoso, a minha honestidade, devo dizer que desafio a quem quer que seja, provar qualquer acto por mim praticado que tenha relação com o supposto desfalque, quanto aos erros dos decantados maços que occasionou a *imparcial* commissão, pedir a minha exoneração, ficará provado com toda claridade, não ter relação com aquelle; muito em breve o publico ficará conhecendo os honestos, pois confio na Justiça e prometida pelo sr. ministro e director dos Correios, e se esta falhar, irei aos Tribunaes e pela Imprensa farei conhecido os meus perseguidores e os motivos que tiveram para assim procederem.

4 — 12 — 911.

725 MANOEL MACIEL.

A lenda dos assassinatos politicos em S. Paulo

V

Igarapava

As posturas da Camara Municipal de Igarapava prohibem, dentro do perimetro urbano, o transito dos *carros ferrados*, communmente tirados por bois.

No dia 13 de janeiro do corrente anno, cerca de 11 horas da manhã, Victoriano Machado do Nascimento, supplente do juiz de paz, fez transitar pela avenida da Estação um carro ferrado, de sua propriedade, que elle a cavallo, acompanhava.

O fiscal da Municipalidade, Antonio de Padua Carneiro, em cumprimento de ordem do prefeito, foi procurar Victoriano para impôr-lhe a multa em que este incorrera pela infracção da lei municipal.

Antonio Carneiro não conseguiu receber de Victoriano a importancia da multa porque este se recusou a pagal-a.

Nesta occasião o fiscal foi aggredido a sôcos pelo turco Jacob Elias, amigo de Victoriano e a quem se destinava a carga do carro.

Em vista do occorrido o funccionario da Camara procurou o prefeito Municipal a quem expoz o facto.

O prefeito, Francisco Ignacio da Gama, compadre de Victoriano, resolveu procural-o, para persuadil-o a satisfazer a multa e, em companhia de Vicente Moreira, José Zeferino da Silveira, vereador municipal, e Alberto Corrêa Lima, filho de um dos tabelliães da localidade, dirigiu-se á avenida da Estação, não encontrando ali Victoriano.

O prefeito e seus companheiros regressaram para a casa commercial de José Zeferino da Silveira, onde se conservavam em palestra.

Cerca de 1 hora da tarde para ali se dirigia o fiscal Antonio de Padua Carneiro, quando ao frontear a casa commercial referida se encontrou com Victoriano que vinha a cavallo. Victoriano sofrêa o animal e poz-se a discutir violentamente com o fiscal que lhe havia imposto a multa.

As pessoas que estavam na casa commercial de J. Zeferino approximaram-se, e o prefeito Gama, segurando as rédeas do animal que Victoriano montava, deu-lhe voz de prisão. Estabeleceu-se grande discussão e em seguida o conflicto.

Victoriano, prestamente, salta do animal, de garrucha em punho e, sem mais dizer detonou a arma, cujos dois tiros attingiram a Vicente Moreira e Alberto de Lima. Em seguida, Victoriano saca de uma faca e, empunhando-a, esfaqueou Alberto de Lima, José Theodoro e José Zeferino da Silveira.

José Theodoro falleceu, immediatamente, em consequencia da unica e certeira facada que lhe atravessou o coração. Alberto de Lima falleceu dois dias depois, no dia 10 de janeiro; José Zeferino da Silveira, falleceu em 20 de março, em consequencia das quatro facadas que recebera.

Na luta Victoriano foi ferido por uma cacetada vibrada por José Theodoro e, por um tiro de pistola, no baixo ventre, disparado por Alberto de Lima.

O sr. delegado de policia, dr. Abilio Cesar Botto, compareceu immediatamente no local, acompanhado do escrivão e praças, prendendo em flagrante a Victoriano e instaurou, no mesmo dia 13, o competente inquerito, onde foram ouvidas muitas testemunhas.

O promotor publico, dr. José Bernardino da Matta, em 28 de janeiro, deu denuncia contra Victoriano deixando de dar contra José Theodoro e contra Alberto de Lima, por já haverem fallecido.

Victoriano foi identificado no dia 30 de janeiro e está inscripto sob o numero 9.878 do regulamento geral do Gabinete de Identificação.

A 26 de fevereiro desse mesmo anno foi Victoriano pronunciado pelo sr. juiz de Direito da comarca; a 16 de junho do mesmo anno foi submettido a julgamento do Tribunal do Jury, no qual foi absolvido, tendo sido posto em liberdade.

Esse facto impressionou profundamente a população da Igarapava, onde as victimas occupavam logar de destaque na sociedade.

Para prevenir qualquer outra occorrencia desagradavel, o sr. dr. secretario da Justiça e da Segurança Publica, no mesmo dia dos delictos, por telegramma, ordenou ao dr. delegado do Ribeirão Preto que fizesse seguir para Igarapava forte contingente policial, que lá desembarcou no dia seguinte, 14 de janeiro, coadjuvando o delegado local na manutenção da ordem publica que nada mais soffreu.

Victoriano Machado do Nascimento, o assassino, pertencia ao partido conservador, tanto assim, que a 22 de fevereiro, isto é, quatro dias antes do despacho de pronuncia, foi elle nomeado pelo governo federal, capitão da Guarda Nacional (vide *Diario Official*, de 3 de março do corrente anno), posto do qual prestou compromisso a 6 de março; afim de gozar das regalias da prisão em sala livre.

José Theodoro de Oliveira, Alberto Corrêa de Lima, José Zeferino da Silveira, os assassinados, pertenciam ao partido republicano situacionista do Estado.

Precisa-se, para fins de direito, que o sr. escrivão do Jury, desta Comarca de Igarapava, revendo em seu cartorio e archivo os autos do processo crime instaurado a proposito do conflicto occorrido nesta cidade em 13 de janeiro do corrente anno, certifique ao pé desta, de modo que faça fé, o seguinte:

1º, em que data foi iniciado o respectivo inquerito;

2º, quaes as victimas nesse conflicto, isto é, quaes os que falleceram e quaes os que ficaram feridos;

3º, qual a autoridade policial que funccionou no mesmo inquerito;

4º, o inteiro teôr do respectivo relatorio policial;

5º, a data da prisão dos autores e cumplices;

6º, o inteiro teôr da denuncia;

7º, o inteiro teôr da pronuncia;

8º, decisão do Tribunal do Jury, constante da sentença de seu presidente.

Pede-se que nessas certidões contem as datas, os nomes das autoridades que funccionaram nos actos acima referidos, os nomes das victimas e dos indigitados criminosos.

(Decreto n. 470, de 7 de junho de 1890 e decreto n. 1575, de 19 de fevereiro de 1908, artigos 23 e 31.

Com urgencia

Igarapava, 7 de novembro de 1911.

Daniel Pimentel, Escrivão do Jury e seus annexos da comarca de Igarapava, na fórma da lei, etc.

Certifico attendendo ao pedido retro, que revendo em meu cartorio os autos do processo crime, relativos ao conflicto de 13 de janeiro deste anno, em que foi autora a Justiça e réo o capitão Victoriano Machado do Nascimento, delle consta o seguinte: 1.º Que o inquerito policial foi iniciado no referido dia 13 de janeiro deste anno; 2.º Que desse conflicto falleceram: José Theodoro de Oliveira, Alberto Corrêa Lima e José Zeferino da Silveira e ficaram feridos Vicente Alves Moreira e Victoriano Machado do Nascimento; 3.º Que no inquerito policial funccionou como autoridade policial, o delegado de policia dr. Abilio Cesar Botto; 4.º Que a folhas 69 verso e seguintes o relatorio do teôr seguinte: Perdura ainda no espirito publico a sanguinolenta tragedia de 13 do corrente mez, onde tombaram victimas pelas armas homicidas, digo, tombaram victimados pelas armas homicidas de Victoriano Machado do Nascimento, preso em flagrante delicto, José Theodoro de Oliveira, barbaramente assassinado; Alberto Corrêa Lima, fallecido dois dias depois, em consequencia dos graves ferimentos que recebera; Vicente Moreira, José Zeferino da Silveira, Mortalmente feridos e, finalmente, o proprio accusado Victoriano Machado do Nascimento, que naquelle conflicto foi tambem baleado, conforme os autos cadavericos e de corpos de delicto constantes de folhas. Historiemos os factos segundo nos autoriza este inquerito policial: — A' uma hora da tarde, pouco mais ou menos, apresentou-se nesta delegacia, naquelle dia 13, o fiscal da Camara Municipal Antonio de Padua Carneiro, trazendo a requisição de força policial, constante de folhas sessenta e seis, firmada pelo então prefeito municipal Francisco Ignacio da Gama, para garantir aquelle fiscal, numa diligencia que não tinha ainda sido effectuada e que consistia na multa que havia de ser imposta a Victoriano Machado do Nascimento, por infracções de posturas municipaes. Não obstante haver esta delegacia attendido de prompto a requisição de praças, conforme declara aquelle ex-prefeito em seu depoimento de folhas vinte e oito e de ter o fiscal effectuado a multa na presença de duas testemunhas, conforme reza o depoimento de folhas cincoenta e quatro, diz Vicente Moreira, (uma das victimas daquella tragedia) em suas declarações de folhas 18, que, deixando a Camara Municipal, dirigiu-se em companhia de Ignacio da Gama, a convite deste, do fiscal Antonio Carneiro, Alberto Corrêa Lima e José Zeferino, afim de se entenderem com Victoriano, á rua da Estação; que em virtude de não encontrarem ali Victoriano e de já ter sido removido daquella rua para uma outra, o carro de Victoriano, elle Vicente Moreira e seus companheiros, voltaram daquella excursão ou diligencia e entraram na casa de negocio de José Zeferino, no largo do Rosario, em cuja via publica encontraram-se pouco depois Victoriano e o fiscal Antonio de Padua Carneiro e discutiam a respeito da multa em questão, quando Francisco Ignacio da Gama segurou com o auxilio de Antonio de Padua Carneiro, as rédeas do animal montado por Victoriano e deu a este voz de prisão (depoimentos de folhas vinte e seis a sessenta e quatro). Esse acto de Francisco Ignacio da Gama deu logar a que Victoriano apontando sua garrucha para Francisco Ignacio da Gama a descarregasse contra Vicente Moreira que, armado como tambem se achavam os seus companheiros (depoimentos de folhas quarenta e seis, quarenta e sete, cincoenta e tres verso, cincoenta e cinco e sessenta e um verso), pretendeu, antes de ser attingido pela garrucha de Victoriano, dar-lhe um tiro, conforme as suas declarações de folha dezoito. Ferido mortalmente Vicente Moreira, as pessoas mencionadas nos depoimentos de folhas cincoenta e quatro verso e sessenta e um, acercaram de Victoriano contra quem foi vibrada uma cacetada, (depoimentos de folhas quarenta e quatro, quarenta e tres e sessenta e um) e varios tiros (depoimentos de folhas quarenta e quatro, sessenta e uma, sessenta e duas verso e sessenta e tres), resultando dahi o horrivel drama de sangue, representado no largo do Rosario, pois Victoriano, tendo detonado as capsulas de sua garrucha lançou-se como uma féra sobre seus adversarios, vibrou impiedosa facada em José Theodoro de Oliveira, que morreu instantaneamente, feriu gravemente a Alberto Corrêa Lima, já victima da garrucha de Victoriano, digo do mesmo Victoriano, Vicente Moreira que já se havia retirado mortalmente ferido, por projectil daquella garrucha e José Zeferino da Silveira que ficou tambem em estado grave por ter recebido quatro facadas. As testemunhas não sabem dizer de que arma partiu a bala que attingiu a pessoa de Victoriano; mas os depoimentos de folhas quarenta e quatro, sessenta e uma, sessenta e duas e sessenta e tres, orientarão a Justiça quando se tratar do summario de culpa, bem como outros senões deste inquerito. Registrado, seja este mesmo inquerito remettido ao illustre cidadão doutor promotor publico, por intermedio do illustrissimo senhor juiz de direito substituto. Igarapava, vinte de janeiro de mil novecentos e onze. O delegado de policia, *Abilio Cesar Botto*. Nada mais em dito relatorio. 5º. Que o réu Victoriano Machado do Nascimento, unico que como tal figurou no processo, foi preso em flagrante no mesmo dia 13 de janeiro deste anno; 6º. Que á folhas duas e tres, dos ditos autos consta a denuncia do teôr seguinte: Excellentissimo senhor juiz de direito substituto. O promotor publico desta comarca, no exercicio de suas attribuições, vem perante vossa excellencia denunciar a Victoriano Machado do Nascimento, brasileiro com vinte e oito annos de edade, casado, lavrador, residente nesta comarca, pelo facto delictuoso seguinte: Consta do inquerito policial que a esta instrue, que no dia treze de janeiro do corrente anno, ás onze horas da manhã, o então prefeito municipal, Francisco Ignacio da Gama, tendo recebido denuncia de que, um carro de bois carregado com arroz e pertencente á Victoriano Machado transitava pela rua da Estação, desta cidade, — "rua esta, que as posturas municipaes, só permittem seja trafegada por carros de praça e carroças", — ordenou ao fiscal da Camara Antonio de Padua Carneiro, que fosse á rua da Estação e "fizesse effectiva a multa no transgressor das posturas municipaes". Momentos depois, voltou o referido fiscal, "dizendo que o turco Jacob Elias lhe havia aggredido a socos e empurrões, evitando que a multa fosse imposta ao dono do carro, Victoriano Machado". O ex-... requisitou (officio de folhas sessenta e seis), da delegacia de policia, "força que garantisse o fiscal para effectuar a diligencia ordenada", (folhas vinte e oito). O ex-prefeito Francisco Ignacio da Gama, "convidou a Vicente Moreira, José Zeferino da Silveira e Alberto Corrêa Lima, para acompanharem-n'o, afim de entender-se com o mesmo Victoriano". "Annuindo no convite, dirigiram-se todos os quatro á rua da Estação onde já não encontraram Victoriano; e o carro referido já dali tinha partido", regressando então o prefeito e seus companheiros, para a casa de José Zeferino, (folhas dezoito verso). A' uma a meia hora da tarde, do mesmo dia treze, passou Victoriano Machado, a cavallo, pelo largo do Rosario, desta cidade, encontrando-se, em frente á casa de José Zeferino Silveira, com o fiscal Antonio Carneiro, teve com este forte discussão, sobre a multa referida, (folhas vinte e oito, trinta e oito, quarenta). Refere a testemunha ocular João Barbosa Filho, (folhas quarenta), ter ouvido Victoriano dizer que "era homem para elles todos", retirando-se em seguida; ao que Alberto Corrêa Lima e Vicente Moreira, que se achavam na calçada da casa de Zeferino, lhe responderam: — "que se Victoriano pretendesse voltar, que o fizesse, porque elles tambem eram homens". Victoriano voltou; e nessa occasião, puxando uma garrucha que trazia (vinte e oito, verso, trinta verso), interveio o ex-prefeito Ignacio Gama, (folhas trinta e uma, quarenta verso), que segurando as rédeas do animal em que montava Victoriano, deu-lhe voz de prisão. O denunciado apeou-se, apontando a arma contra o ex-prefeito e dizendo que não o matava por serem compadres. Houve, neste momento, um tiroteio entre Victoriano e as pessoas que se achavam na calçada de Zeferino. Affirmam varias testemunhas de vista que Victoriano estava armado com uma garrucha de dois canos, tendo disparado os dois tiros contra Vicente Moreira e Alberto Corrêa Lima, que foram attingidos; e que depois de ter descarregado a garrucha, sacou de uma faca, ferindo com ella a José Zeferino e José Theodoro de Oliveira, que morreu instantaneamente, em consequencia do ferimento penetrante da cavidade thoraxica. Alberto Corrêa Lima, que tambem fôra ferido a faca, falleceu dois dias depois, victimado pelos ferimentos recebidos. O denunciado, autor da morte de José Theodoro de Oliveira e Alberto Lima, e dos ferimentos recebidos por Vicente Moreira José Zeferino da Silveira, tambem foi ferido na luta; e nesse ponto o inquerito não apurou, com clareza, a quem cabe a autoria de taes ferimentos. Sem poder affirmar de um modo absoluto, julga esta promotoria poder concluir, que o ferimento contundente, recebido por Victoriano, foi praticado por José Theodoro Xavier, que vibrou no denunciado uma cacetada (testemunha de folhas quarenta e quatro e sessenta e uma). Uma das testemunhas reconheceu o revólver pertencente a Alberto Lima, com as cinco capsulas detonadas, revólver este apprehendido pela policia, no local do crime (folhas sessenta e uma verso e sessenta e tres), dizendo esta testemunha, que Alberto depois de ferido, "disparou tambem a carga do seu revólver contra Victoriano, sabendo tambem que o official de justiça, José Theodoro Xavier, fez tambem fogo contra o mesmo Victoriano", (folhas sessenta e duas verso), sendo, provavelmente um desses disparos, digo desses tiros disparados o que attingiu o accusado, na região inguinal esquerda (auto de folhas sete). Vicente Moreira, uma das victimas, disse nas suas declarações (folhas dezoito), que alvejou a Victoriano, *falhando* o tiro; e nessa occasião recebeu de Victoriano, uma bala, que o feriu, não se recordando mais do que ali se passou. Effectivamente pelas circumstancias do facto, segundo os depoimentos das testemunhas, parece que foi Moreira o primeiro ferido. Entretanto, esta promotoria, dadas as lacunas do inquerito, explicaveis, aliás, num conflicto como este, aguarda o summario da culpa, para agir contra os responsaveis pelos ferimentos do denunciado. Em face do exposto, parece a esta promotoria, que Victoriano Machado do Nascimento está incurso nos artigos duzentos e noventa e quatro, paragrapho primeiro e trezentos e tres do Codigo Penal. E para que seja elle punido com as penas dos citados artigos, no grão em que se verificar ter incorrido, vem esta promotoria, offerecer a presente denuncia e requer que, recebida, se proceda ao summario de culpa, inquirindo-se as testemunhas do rôl *in fine*, (bem como no praso legal se proceda a exame de sanidade nos offendidos e denunciado á vista das respostas dos quesitos (quarto e nono dos autos de folha oito, quatorze, e dezesete), os quaes deverão ser intimados para depôr em dia, hora e logar, precisamente designados, tudo na fórma, para os effeitos e sob as penas da lei. Rôl das testemunhas: 1, Francisco Ignacio da Gama; 2, João da Silva Barbosa Filho; 3, Angelo Basile; 4, José Marques de Oliveira Netto; 5, Arlindo Oliveira; 6, Antonio de Paula Carneiro; 7, O'egario Alves da Rocha; 8, Cyrillo Moreira. Informantes: Vicente Lima, Washington Corrêa, Manoel Machado do Nascimento. Igarapava, 28 de janeiro de 1911. O promotor publico, *José Bernardino da Matta*. Nada mais em dita denuncia. 7º. Que a folhas cento e quarenta e cinco, verso e seguinte, dos mesmos autos, está o despacho de pronuncia do teôr seguinte: Vistos e examinados estes autos, etc. Julgo procedente a denuncia de folhas duas e pronuncio o réo Victoriano Machado do Nascimento, como incurso nas penas dos artigos duzentos e noventa e quatro, paragrapho segundo, trezentos e tres do Codigo Penal, em vista dos autos de corpo de delicto e exame cadaverico, assim como dos depoimentos das testemunhas e do mais que destes autos consta, sujeitando assim o livramento. O escrivão lance o nome do réo no rôl dos culpados e o recommende na prisão em que se acha, e findo o praso legal para o recurso, faça os autos com vista do doutor promotor publico. Custas afinal, intimando-se as partes. Igarapava, vinte e seis de fevereiro de mil novecentos e onze. Vicente Ferreira de Mendonça. Nada mais em dita pronuncia e dou fé; 8º. Que a folhas duzentos e tres e verso dos ditos autos, vê-se a setença do teôr seguinte: Em conformidade com as decisões do juiz, absolvendo o réo Victoriano Machado do Nascimento, da accusação que lhe foi movida pela Justiça publica, mando que se espeça alvará de soltura, em favor do mesmo, para que seja solto *incontinenti*, se por alvará, digo se por algo não estiver preso e se lhe dê baixa na culpa. As custas pague-as a municipalidade na fórma da lei. Sala das sessões do Tribunal do Jury de Igarapava, em dezeseis de junho de mil novecentos e onze, á meia-noite. O presidente do Tribunal, *Cicero Leonel*. Nada mais em ditas peças e dou fé. — Igarapava, 7 de novembro de 1911. — O escrivão do Jury, Daniel Pimentel.

(Do *Correio Paulistano*, de 27 de novembro de 1911.)

A lenda dos assassinatos politicos em S. Paulo

A bem de esclarecer por completo e definitivamente quanto temos dito destas columnas, para desfazer a lenda dos assassinatos politicos, que a facciosa opposição deste Estado, na carencia absoluta de outros elementos de combate contra a actual situação paulista, tem tanto explorado, resolvemos reeditar, um por um, todos os apontados casos, documentando-os de modo incontestavel, afim de, mais do que quaesquer commentarios, a verdade a respeito resultasse cabal e inatacavel.

Assim o temos mantido, desafiando por isso mesmo contestações fundadas que não appareceram, nem appareceráõ, tal a ponderação das verdades affirmadas e cumpridamente provadas.

E dessa linha calma, segura e superior não nos afastaremos, em que pese ás tentativas para turbarem uma tão serena conducta, que tão fortes e sobranceiros nos mantém.

Só a factos e não a improperios ou a encenações de gasta rhetorica daremos attenção para a réplica que possam merecer.

Nessas condições está a arguição do *São Paulo* de hontem, a proposito do caso de Guaratinguetá, ultimo de que nos haviamos occupado e em relação ao qual essa folha disse: "o assassino era subdelegado de policia, em exercicio do cargo".

E' falso. O autor do delicto apurado e a que o *São Paulo* se refere nunca foi autoridade policial naquelle municipio. Dil-o irretorquivelmente a certidão que damos a seguir.

E' mais uma mentira que fica pulverizada.

Eis a certidão:

"Certifico, a pedido verbal, que o cidadão Onofre da Silva Barros nunca foi autoridade policial no municipio de Guaratinguetá, deste Estado. O referido é verdade; do que dou fé. Eu, Antonio Vaz Junior, primeiro escripturario da primeira secção da Directoria de Segurança Publica, que a escrevi, dato e assigno. S. Paulo, vinte e sete de novembro de mil novecentos e onze. — *Antonio Vaz Junior*. Visto pelo director, *Epaminondas Lopes*."

VI
MOGY-MIRIM

Na noite de 26 de março de 1910, houve um grande conflicto em Mogy-Mirim, do qual resultaram duas mortes.

A imprensa opposicionista attribuiu a movel politico a causa desse crime, que passou logo a ser um dos assassinatos politicos de S. Paulo.

Questões particularissimas, questões domesticas, motivaram o referido conflicto, do qual resultaram a morte immediata de Alfredo Miranda e ferimentos graves na pessoa de João Machado, que, transportado para esta capital, aqui veiu a fallecer, no hospital de Santa Catharina, a 13 de abril.

Eis o facto: José Pereira de Alvarenga é casado com Josephina Mafrinatto, filha de Maria Delpasso.

Viveram bem a principio; desavenças posteriores trouxeram a separação do casal, indo Josephina viver com sua mãe, Maria Delpasso, proprietaria de um restaurante, á rua Marciliano, na cidade de Mogy-Mirim.

Luiz Tonini, João Cabral, Tulio Morzelli, proprietario e empregados da casa commercial Tonini, sita á rua da Estação, começaram a frequentar assiduamente o restaurante de Maria Delpasso, onde morava Josephina.

Apezar de separado de sua mulher, José Pereira de Alvarenga continuava a ter della ciumes, e incommodado com essa assiduidade, principalmente de Cabral e de Morzelli, proferia ameaças, que eram conhecidas desses dois empregados commerciaes e por elles respondidas no mesmo tom.

José Pereira de Alvarenga era 2º fiscal da Camara Municipal, encarregado principalmente de evitar a venda clandestina de fumo, e para isso tinha ás suas ordens os auxiliares Alfredo de Miranda, João Machado, João Siqueira e Firmino Baptista da Silva.

No dia 26 de março de 1910, ás 8 1|2 da noite, mais ou menos, Antonio Tonini, Luiz Tonini, Tulio Morzelli, João Cabral, Francisco Collanci e Luiz Margalli, sairam do restaurant de Maria Delpasso, para a rua da Estação.

José Pereira de Alvarenga ahi se achava com os seus companheiros. Aquelle disse a estes: *Corram e cerquem os homens*. Do grupo Tonini partiram vozes dizendo: *Não chequem*. Armou-se o conflicto, sendo disparados muitos tiros de lado a lado, causando morte immediata de Alfredo de Miranda e ferimentos graves em João Machado. Evadiram-se os que ficaram incolumes.

O delegado de policia, dr. Acrisio da Gama e Silva, minutos após os crimes, compareceu, acompanhado de força, ao local em que estavam as victimas, effectuando o levantamento do cadaver de Miranda e ordenando o transporte de João Machado para o Hospital de Misericordia, onde o submetteu a exame de corpo de delicto; mandou escoltas ao encalço dos criminosos e acto continuo instaurou o inquerito, ouvindo testemunhas durante todo o correr da noite.

Na manhã seguinte foi autopsiado o cadaver de Alfredo de Miranda, e tomados depoimentos de outras testemunhas e as declarações de João Machado e José Pereira.

A 28, ordenava o delegado os exames das armas que conseguira apprehender e do local do crime, e, tendo já conseguido apurar a responsabilidade dos indiciados João Cabral e Tullio Morzelli, requisitou do juiz de Direito a prisão preventiva dos mesmos.

No inquerito depuzeram 74 testemunhas, e, os respectivos autos, acompanhados de longo e minucioso relatorio (que adeante vae transcripto) da autoridade que o presidira, em 30 de abril, passaram ás mãos do juiz de direito.

O promotor publico offereceu a competente denuncia contra João Cabral e Tullio Morzelli, e, depois de regular processo de summario, o juiz de direito da comarca, em despacho, e attendendo ás provas colhidas, pronunciou-os como responsaveis pelas mortes de Alfredo de Miranda e João Machado e, portanto, incursos nas penas do artigo 294, paragrapho segundo, do nosso Codigo Penal.

O despacho de pronuncia trás a data de 26 de julho de 1910.

A 10 de dezembro de 1910, Tullio Morzelli foi submettido a julgamento do jury e por esse tribunal absolvido.

João Cabral acha-se foragido em logar ignorado.

. . . .

Luiz Tonini e seus empregados Tullio Morzelli e João Machado são estrangeiros; os dois primeiros, italianos e o terceiro, portuguez, e nenhum delles era eleitor.

Alfredo de Miranda e João Machado, os assassinados, pertenciam ao Partido Republicano situacionista do Estado.

Não obstante tudo isso, e a immediata publicação que tiveram os factos acima narrados, a imprensa opposicionista, em repetidos artigos, transformou-os em assassinatos politicos.

. . . .

DOCUMENTO N. 25

Segurança. — S. Paulo.

Hontem, 8 e meia noite foi assassinado rua Estação *Alfredo Miranda* ferido gravemente *João Machado*, assassinos são negociantes italianos aqui domiciliados, delicto resultado *José Pereira Alvarenga*, fiscal Camara Municipal, desconfiar adulterio sua mulher, aquelles italianos. As victimas são empregados Camara. Passei toda a noite delegacia ouvindo testemunhas apurando até agora que italianos prepararam emboscada para José Pereira, sendo porém victimas dois companheiros deste fiscal; assassinos fugiram immediatamente commettidos delictos, tendo eu tomado urgentes providencias sua captura. Prosigo hoje inquerito rigoroso, pois ha testemunhas com varias versões crime, sendo porém apurado que tudo resulta questão honra. — *Delegado*.

Mogy-Mirim, 27 — 3 — 1911.

DOCUMENTO N. 26

Segurança. — S. Paulo.

Ante-hontem ás 8 e 40 noite José Pereira Alvarenga, fiscal Camara, convidou quatro companheiros, seus subordinados, a descer rua Estação, acompanhando italianos, Luiz Tonini, Tulio Morzelli e João Cabral, sendo estes empregados daquelle, ao chegarem proximo rua Paysandú' José Pereira mandou que Alfredo Miranda e João Machado corressem, cercando os italianos, ficando Pereira esquina rua Paysandú'. Alfredo e João obedeceram, sendo recebidos a tiros resultando morte Alfredo e ferimentos graves João Machado. Pereira e mais dois companheiros nomes João Siqueira e Firmino Baptista correram para o local crime, já encontrando morte e ferido. Tudo se prende a ciumes Pereira de sua mulher com empregados Tonini, nomes João Cabral e Tullio Morzelli, mulher Pereira não procedia honestamente achando-se separada seu marido ha tempos, tudo que relato é tirado inquerito onde depuzeram seguintes testemunhas: João Baptista Siqueira, Firmino Baptista Silva, dr. Paulo Valensin, Norolino Cassiano, Aureliano Pimenta, coronel José Leitão, Francisco Bragi, Domingos Bucci, Ignacio Prima, Medrado Moretti, Fortunato Badan, Francisco Canto, Virgilio Venture, Belmira Carmelita, Francisco Callmeri, Jeronymo Rodrigues, Edmundo Cata-Preta e Joaquim Firmino Machado. Na noite de sexta-feira para sabbado, pela madrugada, José Pereira e companheiros cercaram Tonini tendo este no dia crime ás 3 horas tarde me procurado delegacia pedir providencias tomando eu por termo suas declarações, imediatamente para submetter Pereira assignar termo segurança, dando-se crime horas depois, como já telegraphei v. ex., tomei providencias immediatas prisão criminosos que tinham fugido e nessa mesma noite por corpo delicto, ouvi testemunhas e tomei declarações Pereira no dia seguinte, autopsia, hoje continuei inqueritos havendo depoimentos longos. Vou requerer prisão preventiva Pereira. Acaba de chegar meu conhecimento um dos italianos tem um ferimento na bocca, achando-se casa Tonini onde cheguei hontem e pae Tonini. Vou submettel-o corpo delicto. Continuarei inquerito até completa verdade, ouvindo todas testemunhas que resultarem diligencias por mim determinadas em bem justiça. Mandei intimar hoje deporem dr. Benedicto Netto, dr. João Jorge, dr. Alexandre Coelho e coronel Carlos Guimarães.

Vou tambem tomar depoimento prefeito municipal. Nomeei peritos examinarem arvores local crime que têm signaes balas. — *Delegado*.

Mogy-Mirim, 28 — 3 — 1910.

RELATORIO

no inquerito policial sobre o crime de 26 de Março de 1910

A's 8 horas e 40 minutos de sabbado, 26 do mez passado, na rua da Estação, desta cidade, entre as ruas do Paysandú' e João Theodoro, desenrolou-se uma lamentavel scena de sangue, á qual se prende o presente inquerito.

Avisada a policia, compareci ao local do triste acontecimento, minutos depois, encontrando, dentro de um grupo de populares, um homem morto e um ferido.

Tomadas as providencias de urgencia, para captura dos criminosos, fiz recolher o cadaver no Necroterio da Santa Casa de Misericordia, sendo o ferido conduzido a uma das enfermarias daquelle hospital, onde, ás 10 horas da noite, os peritos, drs. Arthur de Almeida e José Bastos, deveriam proceder ao corpo de delicto.

A essa hora, por ordem desta delegacia, achavam-se detidos na repartição de policia, para averiguações, José Pereira de Alvarenga, João Baptista de Siqueira e Firmino Baptista da Silva, cujas declarações foram por mim ouvidas, após o ter deixado a Santa Casa, fim do o exame pericial.

Em virtude do estado de agitação em que se encontrava o offendido, não puderam ser tomadas por termo as suas declarações nessa mesma noite, o que se fez pela manhã seguinte.

Dentre as varias diligencias determinadas por esta delegacia no presente inquerito, depuzeram 74 testemunhas, as quaes, ou eram referidas ou, sobre as mesmas, chegavam-me informações de que poderiam esclarecer a verdade do facto delictuoso.

Do inquerito se deprehende o que passo a relatar:

A's 8 horas da noite de sabbado, 26 de março findo, José Pereira achava-se no largo da Matriz, em frente ao theatro S. José, onde fôra pedir ao dr. Paulo Valentim, emprezario do cinematographo que funcciona naquelle estabelecimento, que permittisse entrada gratis para o espectaculo daquella noite a João Machado, seu companheiro e amigo (auto de decls. de fl. 8 e dep. 3ª test.)

A essa hora João Machado, que passara quasi o dia todo com seu amigo Aureliano Pimenta, subia com este a rua da Estação, em direcção ao largo da Matriz, convencendo-o de que deveriam ir ambos com suas familias, ao cinematographo do S. José (decls. fl. 14, dep. 5ª test.). Aureliano Pimenta, em vista do máo tempo que fazia, desculpava-se em não poder acompanhal-o, mas, como João Machado insistisse prometteu fazer-lhe a vontade delle separando-se em frente ao theatro (dep. 5ª test.).

João Machado encontrou-se, então, com José Pereira e Aureliano Pimenta, entrou no estabelecimento commercial de Luiz Alvarez, situado no mesmo largo. (Dep. cit.)

Firmino Silva, João Siqueira, Alfredo Miranda e José Machado achavam-se nessa occasião tambem em frente ao theatro S. José, tendo aquelles tres primeiros comprado entradas para o espectaculo (deps. fls. 7 e 35).

Na tarde desse dia Luiz Tonini e seus empregados João Cabral e Tullio Morzelli e duas crianças de nomes Roberto e José, sairam do seu estabelecimento, á rua da Estação, e dirigiram-se em passeio ao restaurante de Maria Delpasso (dep. 23ª test.).

Começando a chover, logo depois de ter caido a noite, Antonio Tonini, pae de Luiz Tonini, foi áquelle restaurante levar guarda-chuvas ao seu filho. (Decls. de fls. 42.)

Seriam precisamente 8 e meia horas da noite quando Luiz Tonini e Tullio Morzelli, João Cabral, Antonio Tonini, as duas creanças referidas, Francisco Calbucci e Luiz Manzolli deixaram a casa de Maria Delpasso, de volta á rua da Estação, onde, como já ficou dito, residem. (Dep. das 10ª, 11ª, 13ª, 15ª e 33ª tests.)

José Pereira, vendo passar o grupo de Tonini convidou aos seus companheiros a irem no encalço daquelles, no que foi obedecido, tomando os companheiros de José Pereira a mesma calçada por que seguiam Tonini e seus empregados, que era do lado direito de quem desce a rua, não tendo Pereira, attendido ao seu collega Edmundo Catta-Preta, primeiro fiscal da Camara, que lhe pediu que não fizesse aquillo. (Dep. 18ª test., combinado com dep. das 10ª, 11ª, 13ª, 15ª e 33ª tests.).

Os amigos de José Pereira desceram apressadamente aquella rua e, ao passarem a casa do dr. João Jorge Franco, Pereira disse a Alfredo Miranda que caminhava á frente com João Machado: — *corra e cerque os homens*. — (Dep. 18ª test.).

Alfredo correu com uma bengala na mão, seguido de João Machado, ficando José Pereira na esquina proxima, que é a da rua Paysandú (eps. 1ª, e 18ª test., combinados deps. das 1ª, 2ª, 4ª e 6ª tests., e decls. de fls. 8 e 14).

Luiz Tonini e os seus companheiros ao presentirem que eram seguidos, pararam a uns 18 metros abaixo da esquina da rua Paysandú e, depois de algum delles dizer a Alfredo Miranda: — *não chegue! não chegue!* — passaram para o meio da rua (dep. da 20ª test. e auto de exame local crime).

Alfredo, dando as costas para esse grupo, composto de Luiz Tonini, João Cabral, Tullio Morzelli, Antonio Tonini e Luiz Manzolli, disse para os que desciam: — *elles têm revólver na mão*. (Dep. 20ª test.).

Nisso partiram tiros do grupo Tonini, caindo Alfredo Miranda morto por uma bala (dep. 20ª tes., combinado com dep. 4ª test.), que o alcançou na parte posterior do tronco, na região toraxica lateral esquerda, atravessando o pulmão, pericardio e coração e indo o projectil alojar-se na face anterior do thorax, acima do mamelão esquerdo (autop. de fl. 11).

João Machado, o segundo a approximar-se desse grupo por ir á frente com Miranda, recebeu tambem um tiro na região thoraxica anterior, acima do mamelão esquerdo, tendo o projectil penetrado o corpo da setima vertebra dorsal, e, desviando-se da sua direcção, foi alojar-se na quinta vertebra, produzindo uma myellite thraumatica, de que veiu Machado a fallecer (autop., fl. 151.) no dia 13 do corrente, no hospital de Santa Catharina, em S. Paulo, para onde fôra transportado com o fim de soffrer uma intervenção cirurgica.

Aos tiros do grupo Tonini corresponderam tambem tiros do grupo de José Pereira, tendo uma bala ricocheteado, produzindo em Antonio Tonini um ferimento de fórma oval, a um centimetro para fóra da commisura labial direita, interessando a pelle e a camada sub-cutanea, sem, porém, atravessal-a (auto corp. delict. fl. 39).

Quando José Pereira deixou-se ficar na esquina da rua Paysandú, atrás de si desciam João de Siqueira e Firmino Baptista Silva, tendo todos tres corrido para o local do conflicto, logo que ouviram os tiros (dep. de 6ª test.).

Aos primeiros tiros Luiz Manzolli fugiu amedrontado para o bairro de Santa Cruz do Mirante, onde refugiou-se (dep. 33ª e 52ª tests.), tendo os demais descido a correr para os lados da estação da Companhia Mogyana (dep. das 25ª, 27ª e 31ª tests.), depois de recuarem um pouco ante os tiros do grupo de Pereira (deps. da 4ª, 6ª, 20ª, 25ª e 27ª test.), achando-se ainda foragidos com excepção de Antonio Tonini.

Nessa occasião a 27ª testemunha viu Tullio Morzelli e João Cabral com revólvers na mão.

Alfredo Miranda não tinha arma de fogo, e morreu empunhando a bengala que trazia; João Machado não se servira do seu revólver, não o tendo siquer tirado da cintura, onde foi encontrado (dep. da 72ª test.).

No auto de exame do local do crime os peritos constataram do lado direito de quem desce a rua da Estação, dois unicos signaes de balas, nos muros da casa de Antonio Lopes, e do lado opposto, nos muros do predio de Luiz Tonini, doze signaes produzidos por projectis de arma de fogo, o que quer dizer que o grupo de José Pereira disparou maior numero de tiros que o grupo contrario (aut., fl. 44).

As capsulas e balas encontradas nesse local foram tambem submettidas a exame, o que consta do respectivo auto de fl. 138, assim como as armas pertencentes a José Pereira, Firmino Silva, João Siqueira e João Machado (auto cit.).

O projectil que matou Alfredo Miranda é uma bala de aço, pistola systema Brawning, calibre 32 (aut. cit.); a que produziu a morte de João Machado é de revólver Schmidt Wesson, calibre 32 (aut. fl. 155).

Não ha referencias no inquerito a armas que comsigo trouxesse Luiz Tonini, e quanto a Luiz Manzolli, a 52ª test. declara que a unica arma que este possue é uma espingarda de caça.

A garrucha pertencente a Firmino Silva foi por elle entregue, momentos depois do crime, a Arthur Goulart (dep. fl. 124 e decl. fl. 58), e este por sua vez a deixou em cima de uma mesa, em casa onde seu pae, o tenente Antonio Goulart, a encontrou (dep. fl. 117).

Na repartição de policia essa arma foi reconhecida pelo tenente Goulart como sendo a que Firmino entregára a seu filho (auto fl. 119).

Está provado do inquerito que Alfredo Miranda foi morto por pessoa do grupo de Luiz Tonini (dep. 22ª test., combinado dep. 4ª test. e dep. da 1ª e 2ª tests., e decls. de fls. 8 e 14). João Cabral e Tullio Morzelli eram os unicos que traziam armas (dep. da 27ª test.)

João Tolentino Machado, como já ficou dito, foi offendido por uma bala de revólver Schmidt Wesson, calibre 32.

As armas com as quaes se achavam José Pereira, João Siqueira, Firmino Silva e João Machado no momento do crime são as seguintes:

Revólver Schmidt Wesson, n. 525.939, calibre 38, pertencente a JOSE' PEREIRA DE ALVARENGA;

Revólver Schmidt Wesson, n. 435.576, calibre 38, pertencente a JOÃO SIQUEIRA;

Revólver Schmidt Wesson, n. 711, calibre 32, pertencente a JOÃO MACHADO;

Garrucha, velha, de fogo central, dois canos, coronha e madeira, com moldera, de ramos, calibre 36, pertencente a FIRMINO SILVA.

Os peritos nomeados para o exame do local do crime encontraram em um coqueiro duas perfurações, de fórma horizontal, produzidas por balas de revólver, extraindo de um dellas uma bala achatada completamente, que entregaram a esta delegacia.

— O projectil encontrado no cadaver de Alfredo Miranda é de aço, de pistola Brawning, calibre 32;

— O que produziu a morte em João Machado é de revólver Schmidt Wesson, calibre 32;

— O que feriu Antonio Tonini é tambem de revólver Schmidt Wesson, calibre 32;

— O encontrado no coqueiro, bala amassada, é de revólver Schmidt Wesson e calibre 38.

Deprehende-se, portanto, que a morte de Alfredo Miranda não foi occasionada por qualquer das armas que traziam José Pereira e seus companheiros, apezar de, no inquerito, haver mais de uma referencia á possibilidade de ter sido Miranda assassinado pelos seus proprios amigos.

Quanto a João Machado, o projectil que o victimou não é do calibre das armas de José Pereira e João de Siqueira, o sendo, porém, do seu proprio revólver, mas, esse revólver não foi detonado, como declaram os peritos no auto de fl. 140. Além disso, a posição em que se achava, correndo para o grupo Tonini, a situação dos seus companheiros, que atrás de si iam e a localização do seu ferimento, indicam que o tiro que recebeu partira do grupo Tonini.

Quanto a Antonio Tonini, o recochetamento da bala e o seu calibre provam que fôra ferido tambem por um projectil partido do seu proprio grupo, o qual projectil recochetou e o offendeu; o calibre da bala extraida da commissura labial de Antonio Tonini é o mesmo da que matou João Machado e do revólver que este trazia, mas já ficou dito que este revólver não fôra detonado.

Não houve ferimento algum produzido por bala de calibre 36, que é o da garrucha de Firmino da Silva, e os peritos respectivos constataram que essa garrucha tambem não foi detonada (auto de fl. 139).

A bala encontrada no coqueiro pertence ao revólver de José Pereira ou ao de João de Siqueira.

Com esses dados, portanto, esta delegacia chega ás seguintes conclusões:

João Cabral e Tullio Morzelli traziam comsigo uma pistola systema Brawing, calibre 32, que produziu a morte de Alfredo Miranda e um revólver Schmidt Wesson, calibre 32, que occasionou tambem a morte de João Tolentino Machado e feriu Antonio Tonini.

Pelo que ficou demonstrado claramente no presente inquerito, esse crime é resultado de uma questão de ciumes que José Pereira tinha de sua mulher com João Cabral e Tullio Morzelli, empregados de Luiz Tonini.

Ha quatorze annos passados, José Pereira contraiu casamento nesta cidade com Josephina Matrinatto, filha de Maria Delpasso, com quem a principio viveu bem; advieram mais tarde desavenças ao casal, as quaes chegaram a tal ponto que esta delegacia, por queixa de Maria Delpasso, teve de intervir, afim de evitar maiores desgostos.

Nessa época José Pereira foi chamado á policia, promettendo não mais incommodar-se com sua sogra, a qual, declarava elle, ser a causadora de desavenças no casal, o que realmente cumpriu (dep. de Maria Delpasso), até que ha um anno, mais ou menos, separou-se de sua mulher, indo esta para a companhia de sua mãe. Maria Delpasso é proprietaria de um restaurante nesta cidade, na rua Marcilliano, onde mora. João Cabral e Tullio Morzelli, empregados da casa commercial de Luiz Tonini, frequentavam com assiduidade aquelle restaurante, onde se encontravam sempre com Josephina; Luiz Tonini que é o viajante de sua propria casa, quando aqui se achava, ia tambem visitar Maria Delpasso, que conhece ha mais de 17 annos (dep. cit.).

José Pereira, apezar de separado de sua mulher, notando a assiduidade de João Cabral e Morzelli em casa de sua sogra, começou a desconfiar do procedimento de Josephina, acreditando que Maria Delpasso estivesse a fazer explorações amorosas com sua filha e por isso que elle, Pereira, sabia que sua sogra aconselhára, em tempos, duas mulheres a abandonarem os seus maridos (o declarante dá os nomes no respectivo auto de fl. 125 v.) e a irem morar com ella no restaurante (dep. da 28ª e 58ª tests.).

As suspeitas de Pereira cresceram quando soube que Cabral costumava ir com Josephina para a varzea do ribeirão Santo Antonio, varzea essa que fica nos fundos do quintal do restaurante de Maria Delpasso, chegando mesmo a procural-os naquelle logar, não tendo, porém, os encontrado. (Dep. 125.).

Na noite de domingo, 20 de março, ás 9 horas da noite, Belmira Carmelita, passando em frente á casa de Maria Delpasso, ouviu Luiz Tonini dizer á mulher de Pereira que se seu marido soubesse que ellas iam ali ficaria mal satisfeito; sua mulher Belmira disse que João Cabral então replicou que se Pereira tentasse contra a vida delle, Cabral, o mataria, e que como aquelle andava sempre em companhia de Miranda, Basilio de Souza e Firmino Silva, logo que désse um tiro em Pereira deveria dar outros naquelles. (Deps. de fls. 32ª e 121ª).

Isso chegou aos ouvidos de Pereira (dep. da 58ª test. e decls. fl. 125), que nessa mesma noite ou na seguinte, encontrando-se com Cabral, á meia-noite, no largo da Matriz, o qual vinha da casa de Maria Delpasso, teve com este uma discussão que não foi porém, ouvida das pessoas que se achavam com elle. (Dep. das tests. 28ª, 37ª, 40ª e 41ª), acabando por tomarem cerveja juntos. (Dep. fl. 125).

Continuaram, porém, as intrigas (decl. cit.) e José Pereira, ás 2 e 20 minutos da manhã de sabbado, 26, vendo passar pelo largo da Matriz Luiz Tonini e Tullio Morzelli, mandou Basilio de Lima cercal-os, e, pouco depois, chegando-se ao grupo, ordenou que os deixasse Basilio, pois que não eram elles a pessoa que procurava. (Dep. da 35ª e 55ª tests. e decl. fl. 158 v).

Belmira Carmelita, amasia de Alfredo Miranda, contára a este o que ouvira em casa de Maria Delpasso, e Miranda por sua vez declarára a Pereira que estava armada uma emboscada para elle. (Dep. fls. 6 e 7 e decl. de fl. 9 v).

José Pereira exercia muita ascendencia sobre Alfredo Miranda, o qual chegava a dizer que faria tudo o que o seu patrão mandasse. (Decl. fl. 134).

Momentos antes do crime Miranda declarára que:

queriam matar o Juca Pereira, mas que haviam de ver. (Dep. da 70ª test.).

Assim se achavam os animos quando ás 8 e 40 da noite de 26 de março, estando José Pereira muito embriagado (dep. da 15ª test.), no largo da Matriz, rodeado dos seus companheiros entre Tullio e Cabral, ordenando aos seus amigos que os seguissem e, para baixo da casa do dr. João Jorge Franco, mandou que Miranda os cercasse, de que resultou o facto delictuoso, ao qual se prende o presente inquerito.

Escapa á competencia desta delegacia impedir que andem pessoas em grupos pela cidade, uma vez que os mesmos não perturbem a ordem publica.

José Pereira de Alvarenga, é o 2º fiscal da Camara, o qual tem sob suas ordens, entre outros, Firmino Silva e José de Siqueira, como tinha Miranda e João Machado. Esses e outros empregados municipaes cumpriam ordens do fiscal, fazendo fiscalizações de contrabandos de fumo (dep. das 1ª, 2ª, 1ª, 18ª, 22ª, 53ª, 58ª, 67ª, 68ª e 70ª tests.), e não perturbavam a ordem publica (dep. da 56ª e 65ª tests.).

Realmente, o 2º fiscal fôra avisado de que pessoas, de accordo com negociantes aqui estabelecidos, vinham vender fumo e outras mercadorias á noite, com o fim de não pagarem impostos, lesando assim o fisco municipal (dep. das 53ª, 58ª, 67ª e 70ª tests. e decl. de fls. 8, 14, 49 e 125).

Não poderia esta delegacia impedir que esses empregados municipaes cumprissem com o seu dever.

Nessa noite, como prova de que erravam realmente o contrabando de fumo, o 2º fiscal apprehendeu os seguintes: — 194 kilos de fumo de Porfirio Raymundo; 60 kilos de Pedro José Americo, e 205 kilos de José Lourenço, cujos documentos apresentou á policia e se acham annexos a estes autos (fl. 130 a 131).

Accresce, porém, que na noite de sexta-feira de Paixão para sabbado da Alleluia, 25 para 26, os fiscaes José Pereira e Edmundo Catta Preta, com os seus subordinados achavam-se pelas ruas da cidade a guardar os predios do largo do Carmo e da Matriz e mais proprios municipaes, afim de impedirem que pessoas malfazejas fizessem o que ha por habito aqui ser feito naquella noite: — estragos, mudança de bancos e placas, chegando mesmo ó prefeito municipal a temer que quebrassem lampadas electricas (decl. de fl. 8, 34, 49, 50, 125, 126 e dep. das 22ª e 57ª tests.).

Essa prudente providencia da Municipalidade é, porém, tomada todos os annos.

Foi esta a unica ordem que o prefeito deu aos seus empregaods (decl. dep. acima e atrás cits), pois, quanto á fiscalização de contrabandos á noite, o proprio 2º fiscal foi quem o ordenou (decl. e dep. já cits..

Luiz Tonini, acompanhado do sr. Francisco Bragi, presidente da Sociedade Italiana local, e Tullio Morzelli, ás 3 horas da tarde de sabbado, 26 de março, procuraram-me em minha repartição onde eu procedia á identificação de varios presos correccionaes, afim de se queixar Tonini da aggressão que soffrera.

Suspendi com os meus trabalhos, ouvi o queixoso e mandei chamar o sr. escrivão da policia para serem tomadas por termo as declarações de Tonini; o sr. José Motta achava-se doente, convidando em então aquellas pessoas a acompanharem-me ao cartorio daquelle escrivão, onde foi lavrado o assignado o respectivo termo que mandei juntar a estes autos (fls. 157).

Terminando com o serviço de identificação pouco depois das 5 horas, ordenei ao sargento commandante do destacamento que intimasse Pereira a comparecer á policia no dia seguinte, domingo, ás 9 horas da manhã e que fizesse patrulhar a rua da Estação e proximidades da casa de Luiz Tonini.

A's 6 horas da tarde, o sargento commandante destacou duas praças para a frente da Matriz, onde havia grande agglomeração de povo, devido a uma solennidade da Semana Santa, que ali se realizava e, pouco depois, mais duas praças para o theatro S. José, onde ia haver espectaculo publico; só dispondo dessas quatro praças, por ter tres guardas da cadeia e a ordenança da delegacia dispensada do serviço, por se achar de nojo, pela morte de um irmão, resolvera ir elle em pessoa para a rua da Estação e para lá se dirigia quando se encontrou com João de Siqueira que vinha correndo, o qual lhe deu noticia do conflicto (dep. da 73ª test.).

Tem esta delegacia a relatar mais o seguinte:

— Nos primeiros dias do mez passado chamei á minha presença João Cabral por constar-me que o mesmo andava armado. Cabral declarou-me então que se sentia ameaçado.

Fiz-lhe ver que deveria provar na policia essa ameaça, afim de que obtivesse permissão legal para usar armas prohibidas, promettendo elle enviar-me no dia seguinte a respectiva petição com testemunhas arroladas para prova.

No outro dia recebia eu uma carta de Cabral na qual declarava que não podia indicar o nome das testemunhas, pois que as mesmas negavam-lhe essa permissão.

Refiro-me a esse incidente por ter elle, a meu ver, relação directa com o crime.

Pelo que venho minuciosamente de relatar, ficou provado deste inquerito que o movel do crime foi uma questão de ciumes, achando-se completamente afastada toda e qualquer parcella de perseguições politicas movidas contra Luiz Tonini e empregados seus.

Luiz Tonini é aqui estabelecido ha dois annos mais ou menos, tendo sido até o actual prefeito municipal, sr. major Antonio Leite do Canto, quem muito se empenhou para que ao mesmo fossem alugados os armazens da rua da Estação para o seu estabelecimento commercial; Luiz Tonini poucos dias no anno aqui permaneceu em visita a sua familia; Luiz Tonini nem sequer é eleitor (dep. 29ª test. e mais de fls. citadas). Quanto a João Cabral, guarda-livros de Tonini, a respeito de quem ha referencias no inquerito de ter tido uma discussão politica com Manoel de Castro no restaurante de Maria Delpasso, declarando ter sympathias pelo partido *hermista*, e que Manoel dissera que ia chamar empregados da Camara para o aggredirem, a propria Maria Delpasso, que assistiu a essa discussão, nega tal ameaça (decls. fls. 134 v. e 135), e declara que:

essa discussão não passára de uma simples brincadeira. (Dep. cit.)

Depôz neste inquerito crescido numero de testemunhas de nacionalidade italiana e sómente uma (dep. de fls. 68), emprestou a esse crime caracter politico.

Já não bastando essa coherencia, póde-se dizer quasi unanime, de depoimentos, entre elles o de João Tonini (fls. 57), e as declarações de Antonio Tonini (fls. 42 v.), irmão e pae de Luiz Tonini, ha para firmar cabal e claramente a verdade, as declarações deste no cartorio policial, achando que o facto da aggressão que soffrera é devido:

a uma questão de mulheres, a qual, porém, nada tinha que ver com elle, declarante. (Decl. de fls. 152).

José Pereira de Alvarenga e Luiz Tonini, nomes em redor dos quaes giraram todos os commentarios do crime de 26 de março, são accordes em dar ao delicto o que realmente o delicto foi: — consequencia de uma questão de ciumes e nada mais.

Sejam estes autos de inquerito remettidos ao sr. dr. promotor publico, por intermedio do m. m. sr. juiz de direito substituto da comarca.

Mogy-Mirim, 30 de abril de 1910. — O delegado de policia, *Acrisio da Gama e Silva*."

"Telegramma — S. Paulo. — Urgente. Conflicto 26 março anno passado foram pronunciados em 26 julho italiano Tullio Morzelli e portuguez João Cabral. Jury 10 dezembro entrou julgamento Tullio, sendo absolvido. João Cabral, côr branca, estatura e corpo regulares, physionomia sympathica, de 20 a 28 annos, anda foragido, em logar ignorado. — *Delegado*.

(Do *Correio Paulistano*, de 28 de novembro de 1911.)

A Atroz Enxaqueca

O simples facto de que os homens raras vezes padecem de enxaqueca, ou dôr de cabeça, ao passo que a mulher soffre d'esse mal tão a miudo, indica claramente que a causa tem a sua origem no temperamento delicado do sexo, e, sobretudo, nas funcções organicas da mulher. Se a regularidade d'essas funcções torna-se difficil, as enxaquecas, as dôres nas costas, a nervosidade e a insomnia são os soffrimentos consequentes. Para a enxaqueca e outras dôres nervosas nada é comparavel ás Pilulas Rosadas do Dr. Williams. Enriquecem e purificam o sangue, fortificam os orgãos e regularisam as suas funcções, e modificam com effeito o estado geral do systema inteiro.

O tratamento pelas Pilulas Rosadas do Dr. Williams, tão simples e tão facil, tem curado milhares de pessôas. Eis aqui um curto trecho de uma carta notavel que escreve o Dr. Mario Rabello Leite, da cidade do Juazeiro, Bahia.

"Reconhecendo os verdadeiros meritos das Pilulas Rosadas do Dr. Williams, tenho recommendado as mesmas extensamente em toda esta zona do Rio S. Francisco. Estas Pilulas têm poduzido effeitos maravilhosos, mesmo em pessôa de minha familia, pois achando-se uma das minhas irmãs, de dezoito annos de idade, soffrendo de irregularidades durante 21 mezes, chegando a guardar o leito por lhe ter affluido o sangue ao cerebro, consegui os mais brilhantes resultados com nove frascos das Pilulas Rosadas do Dr. Williams. Foi admiravel ver como esta minha irmã obteve o seu completo restabelecimento com tão simples tratamento, achando-se ella, actualmente, forte, robusta e sadia, como se nunca tivesse soffrido de tão prolongada doença. Não quero deixar passar esta occasião para remetter-vos um attestado para o beneficio de todas as mulheres do Brazil."

Pilulas Rosadas do Dr. Williams

Com o uso d'esse tonico a vivacidade, a energia, a bôa côr, o bom humor e disposição para os afazeres são as possessões usuaes na vida da mulher. A' venda nas boticas.

C. No. 10

Ao commercio e aos seus amigos

Carlos Augusto Peçanha, participa que, tendo necessidade de empregar toda a sua actividade em negocios, que os seus amigos de S. Paulo e desta capital, lhe confiaram, resolveu liquidar a sua casa commercial, sita á rua da Quitanda n. 79, esquina da do Ouvidor, em cujo trecho de rua em estabelecido ha 21 annos, nada ficando devendo nesta praça, nem fóra della. Aproveita, pois, a opportunidade para offerecer os seus exiguos prestimos e agradecer aos bons amigos a protecção que sempre lhe dispensaram, desejando tambem aos ex-collegas de negocio muitas felicidades. Outrosim, poderá ser procurado de hoje em deante nos 1º e 2º andar do mesmo predio, onde brevemente será installada a succursal da Sociedade Mutua de Seguros de Vida "Memorio da Familia", com séde em S. Paulo.

CARLOS AUGUSTO PEÇANHA.

Rua S. Raphael, 17.

Rio de Janeiro, 2 de dezembro de 1911.

707

Loteria da Capital Federal

LOTERIA DO NATAL, 500:000$000. Em 23 do corrente.

AGUA de MELISSA dos CARMELITAS BOYER

EAU DES CARMES BOYER
6, Rue de l'Abbaye, Paris.

contra as: DIGESTÕES PENOSAS, CAIMBRAS do ESTOMAGO, ENXAQUECAS,
tome-se depois da refeição uma colherada n'uma chicara de chá quente assucarado.

Em tempo de epidemia: DYSENTERIA, CHOLERA

DESCONFIAR DAS FALSIFICAÇÕES

LOTERIA DE LISBOA

O bilhete **5586** foi perdido ou roubado. Já se communicou á Santa Casa de Lisboa e aos jornaes de Portugal, que se sahir a algum primeiro só será pago a esta pessoa que amena que tem documentos como prova que é o legitimo dono

DECLARAÇÕES

A "Mutualidade Garantia"

Séde social: RUA DA ASSEMBLEA N. 6 (Sobrado)

O 17º sorteio mensal de Predios ou Dinheiro do valor de 2, 3, 5 e 10:000$ para compral-os ou construil-os onde convier aos seus mutuarios, mediante prestações de 28 mezes, terá logar no dia 8 do corrente, ás 1 horas da tarde, para os associados quites de suas contribuições. Neste sentido convida-se a illustrada imprensa desta capital, prestimosos consocios e mais pessoas gradas a honrar com suas presenças esta solennidade. Outrosim; os prestamistas em atrazo poderão fazer o respectivo pagamento até á hora do sorteio. Os srs. mutuarios de Nictheroy e suas circumvizinhanças que não poderem vir pagar na séde social respectiva conforme é de regulamento poderão dirigir-se para tal fim especial ao nosso consocio sr. Aureliano Benicio de Sequeira, á rua Dr. March n. 61, Barreto, dirigindo-se os de S. Gonçalo ao consocio sr. Julio José Pereira.

Rio, 2 de dezembro de 1911. — O thesoureiro, *J. de Guimarães.*

Associação de Soccorros Mutuos á Memoria de Saldanha da Gama

RUA DE S. PEDRO 206

Sessão do conselho administrativo, hoje, ás 7 horas da noite. — *José Fernandes dos Santos*, secretario.

A' Praça

João Alves Pereira de Andrade, tendo feito cessão do que possuia no botequim denominado Apollo, sito á rua do Lavradio n. 52, aos srs. José Lago Carreira & C., julga nada dever a esta praça com referencia a esse caso; si, porém, alguem se julgar credor queira apresentar suas contas, no prazo de 8 dias, que, uma vez sendo legaes, serão immediatamente pagas.

Rio de Janeiro, 2 de dezembro de 1911.

537

A' PRAÇA

Communicamos á Praça, e especialmente a todos os nossos amigos e freguezes, que desde hoje, deixa de ser nosso empregado vendedor o sr. Abilio Campos.

Rio de Janeiro, 2 de dezembro de 1911.—Date & C.

Sociedade Protectora dos Barbeiros e Cabelleireiros

RUA LUIZ DE CAMÕES 56

Sessão da directoria e conselho, hoje, ás 8 horas da noite. — *Manoel N. Pinto Pereira*, secretario.

534

Associação Beneficente á Memoria de D. Pedro de Alcantara

RUA DE S. PEDRO 206

(*Edificio proprio*)

Sessão do conselho administrativo, hoje, ás 7 horas da noite. — *Luiz Alves Vieira*, secretario.

Cons.·. Ger.·. da Ord.·.

Hoje, sessão ordinaria. — O gr.·. secr.·. cr.·. *Muniz.*

443

Ben.·. Loj.·. Cap.·. "Dezoito de Julho"

Hoje, 5, sess.·. econ.·., ás horas do costume. — *Juan Martin*, secr.·.

446

Sociedade Protectora dos Mestres Praticos da Bahia do Rio de Janeiro

De ordem do sr. presidente, convido os srs. associados a comparecerem á reunião que se realiza hoje, 5 do corrente, ás 7 horas da noite, na rua do Livramento n. 66. — *J. J. Albuquerque*, 1º secretario.

479

A' PRAÇA

Eu, abaixo-assignado, declaro que comprei ao sr. José Maria de Magalhães a metade do Botequim, livre e desembaraçado, de que fazia parte como socio com o sr. Francisco da Silva Jardim, sob a firma de Magalhães & Silva, cuja parte é a metade dos generos e moveis existentes no referido botequim, sito á rua Tobias Barreto n. 148; e para sciencia de todos peço a quem se julgar credor da referida firma de Magalhães & Silva a apresentar os documentos firmados pelo referido sr. José Maria de Magalhães até 14 de dezembro.

Rio, 4 de novembro de 1911. — *Casemiro Cordeiro.*

Confirmo a declaração dupla. — *José Maria de Magalhães.*

472

Associação Protectora dos Empregados no Commercio

Secretaria: RUA DE S. PEDRO, 170, sobrado

De ordem do sr. presidente, convido a directoria e conselho administrativo desta Associação a comparecer á sessão extraordinaria a realizar-se terça-feira, 5 do corrente, ás 8 horas da noite. — *Antonio Vicente da Cruz*, 2º secretario

464

Caixa Protectora dos Empregados no Commercio

Secretaria: Rua de São Pedro, 170—sobrado.

De ordem do sr. presidente, convido a directoria do Conselho Administrativo desta «Caixa» a comparecer á sessão extraordinaria, a realizar-se terça-feira, 5 do corrente, ás 8 horas da noite.

Frederico de Moraes, 1º secretario.

Companhia Nacional de Seguro Mutuo Contra Fogo

68, RUA DA QUITANDA

Nos termos do art. 18 dos nossos estatutos, convidamos os srs. associados a se reunirem em assembléa geral ordinaria, á 1 hora da tarde do dia 18 do corrente, na séde da Companhia supra indicada, afim de elegerem o conselho de administração, o gerente e a commissão de exame de contas para o triennio de 1912-1914.

Rio de Janeiro, 3 de dezembro de 1911. — *H. C. Leão Teixeira*, director — *Aristides Alves da Silva*, gerente.

R. S.
Club Gymnastico Portuguez

Assembléa geral especial em 6 de dezembro de 1911

(2ª CONVOCAÇÃO)

Convido os srs. socios a reunir-se para discutir e votar uma proposta da directoria subordinada ao art. 77 paragrapho 1º dos Estatutos.

Esta assembléa será aberta ás 8 horas da noite, funccionando com qualquer numero, de accordo com a lei.

Rio de Janeiro, 1 de dezembro de 1911. — O 1º secretario, *Luiz Vianna.*

Centro Espirita Bezerra de Menezes

RUA DR. SILVA GOMES, 123

Cascadura

Movimento do Centro de 1 a 30 de novembro: Receituario fornecido a diversos, 4.230; Medicamentos Homœopathas, 8.920 vidros.

Neste Centro continúa-se a fornecer medicamentos e receituario a todos os irmãos crentes e não crentes.

Não se aceita paga de especie alguma. — Systema da Federação. — O director, *Greco.*

442

Associação Beneficente Memoria a D. Affonso Henriques e a Serpa Pinto

Secretaria: RUA DE S. JOSÉ, 122

Sessão de conselho, hoje, ás 7 horas da noite. — O 1º secretario, *Luiz Alves Teixeira.*

380

A' PRAÇA

Henrique de Souza Carneiro, que exerce estabelecido ás ruas do Mercado n. A 1 e Assembléa n. 10, sob a firma de Souza Carneiro, declara aos seus amigos e freguezes que se acha de novo estabelecido á rua Marechal Floriano Peixoto n. 7 com o mesmo ramo de negocio de ferragens, tintas e miudezas e espera a continuação de suas ordens.

Rio de Janeiro, 4 de dezembro de 1911. — *Souza Carneiro.*

518

A Equitativa

AVENIDA CENTRAL

Edificio de sua propriedade

Rio de Janeiro, 15 de novembro de 1911.

Exmos. srs. presidente e directores da Companhia "A Equitativa".

Cumpro o dever de agradecer a vv. exc. a presteza com que, immediatamente após o ultimo sorteio de outubro, puzeram á minha disposição a importancia da apolice com que fui contemplado no dito sorteio, ficando assim, mais uma vez provada a seriedade com que opéra "A Equitativa". E porque disto me acho perfeitamente certo, penso em elevar o meu seguro de vida, o que espero effectuar em pouco tempo, caso não me falhem os elementos com que conto para tal fim.

De vv. exc., amigo respeitador, criado muito obrigado, dr. *Theodureto Nascimento.*

Nota. — A apolice a que se refere esta carta é a de n. 86.750.

Os pagamentos de apolices sinistradas, resgatadas e sorteadas pela "Equitativa" montam a mais de 12.000:000$, sendo que as sorteadas continuam em vigor, na fórma dos respectivos contratos.

Peçam prospectos.

LOTERIA DE S. PAULO

Extracções bi-semanaes

DEPOIS DE AMANHÃ

50:000$000

Segunda-feira, 13 de corrente

20:000$000

Bilhetes á venda em todas as casas lotericas do Estado.

EDITAES

Estado Maior da Armada

EDITAL

Faço saber ao capitão de corveta, engenheiro naval Melciades de Vasconcellos e Almeida e a todos que puderem ou quizerem fazer chegar ao seu conhecimento que, não tendo elle comparecido no dia 17 do mez de novembro de 1911, sendo chamado a serviço pelo Ministerio da Marinha, foi declarado ausente em ordem do dia do Estado-Maior da Armada, de n. 260, de 21 do mez de novembro e é chamado por este edital, para que se apresente dentro do prazo de 60 dias a contar desta data, sob pena de ser processado á revelia no conselho de investigação pelo crime de deserção. E, para que o referido lhe conste, fiz lavrar o presente edital para ser publicado nos jornaes desta cidade.

Estado-Maior da Armada, no Rio de Janeiro, 24 de novembro de 1911. — *Luiz de Azevedo Codaval*, capitão de mar e guerra, sub-chefe do Estado Maior.

AVISOS MARITIMOS

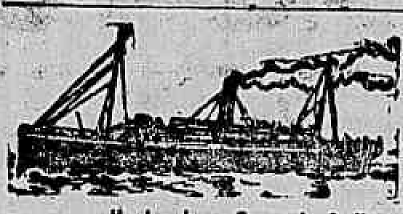

Società Italiana di Navigazione

Navigazione Generale Italiana-Lloyd Italiano-La Veloce Italia

Saidas para a Europa		Saidas para o Rio da Prata	
SAVOIA	7 do corrente	BRASILE	7 do corrente
INDIANA	17 do »	SIENA	12 do »
Ré Vittorio	27 do »	UMBRIA	11 do »
		RE VITTORIO	14 do »
		ITALIA	17 do »
		ARGENTINA	27

Saidas para a Europa

O ESPLENDIDO PAQUETE

SAVOIA

Esperado do Rio da Prata no dia 7 do corrente, sairá no mesmo dia, par

Las Palmas, Barcelona e Genova

Embarque dos srs. passageiros ás 10 horas da amanhã, no cáes Pharoux, e suas bagagens, até ás 9 horas, no mesmo cáes.

Saidas para o Rio da Prata

O ESPLENDIDO PAQUETE

BRASILE—Esperado da Europa no dia 7 do corrente, sairá no mesmo dia para **Santos e Buenos-Aires.**

O RAPIDO PAQUETE

UMBRIA — Esperado da Europa no dia 11 do corrente, sairá no mesmo para **Santos, Montevidéo e Buenos-Aires.**

Os mais rapidos e luxuosos paquetes que navegam entre a Europa e o Brasil.

Aposentos e camarotes de luxo, de 1ª e 2ª classes; Telegrapho Marconi, ascensores electricos, jardins de inverno etc. etc.

Para cargas, com o corretor sr. Campos, á rua Visconde de Inhauma n. 81. Para passagens e outras informações, dirigir-se á SOCIEDADE ANONYMA MARTINELLI.

29, RUA PRIMEIRO DE MARÇO, 29 — Saques e Cambio

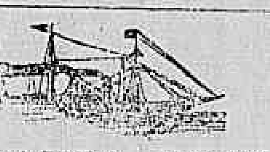

LLOYD BRASILEIRO

SOCIEDADE ANONYMA

Vapores a sair:

BAHIA Linha do Norte. Sairá amanhã, 6 do corrente, ás 10 horas da manhã, para os portos do Norte, até Manáos.

BRASIL Linha do Norte. Sairá hoje, no dia 12 do corrente, ás 10 horas da manhã para os portos do norte, até Manáos.

SATURNO Linha do Rio da Prata. Sairá no dia 7 do corrente, á 1 hora da tarde, para Buenos Aires, com escalas.

JUPITER Linha do Rio da Prata. Sairá no dia 11 do corrente, á 1 hora da tarde, para Buenos Aires, com escalas.

LLOYD BRASILEIRO — AVENIDA CENTRAL 2, 4 e 6

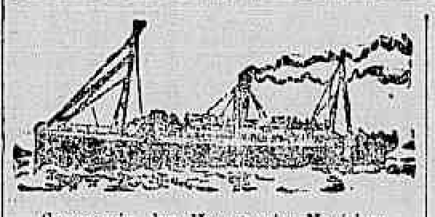

Compagnie des Messageries Maritimes

PAQUEBOTS-POSTE FRANÇAIS

Agencia — Rua Primeiro de Março 107

Saidas para a Europa

AMAZONE (directo)	20 de dezem.
CHILI (indirecto)	3 de jan. 1912
ATLANTIQUE (directo)	17 de »
MAGELLAN (indirecto)	31 de »
CORDILLERE (directo)	14 de fev.

O PAQUETE

AMAZONE

Commandante MAGNON

esperado da Europa, no dia 6 de dezembro sairá para **Montevidéo e Buenos-Aires,** depois da indispensavel demora

O VAPOR

CAMBODGE

Commandante Guigren, esperado do Rio da Prata no 8 do corrente, sahirá para **Lisboa, Leixões** (via Lisboa) e **Bordéos,** no mesmo dia ás 4 horas da tarde.

Preço da passagem de 3ª classe para Lisboa e Leixões **85$000**; mais o imposto 3$890.

O PAQUETE

Cordillére

Commandante Richard, esperado do Rio da Prata, no dia 5 de dezembro, á tarde, sairá para **Bahia, Pernambuco, Dakar, Lisboa, Leixões** (via Lisboa), e **Bordéos,** no dia 6, ao meio-dia.

Sendo o embarque no cáes dos Mineiros, ás 9 horas da manhã.

Passagens de 3ª classe para Lisboa e Leixões

95$000

o mais 1$890 do imposto federal, incluindo conducção para bordo.

A companhia expede bilhetes de 1ª classe, 1ª categoria, directamente para PARIS, (Quai d'Orsay) pelo preço de 801 frs. e de 1.419 frs. para ida e volta, tendo os srs. passageiros a faculdade de desembarcar, seja em Lisboa, seja em Bordéos para seguir viagem por via ferrea até Paris ou vice-versa sem augmento de preço.

Passagens de 1ª classe para Nova-York

A companhia emitte tambem bilhetes para Nova York com transbordo em Lisboa nos vapores da companhia franceza Cyprien Fabre que fazem o serviço regular para a America do Norte.

Para cargas com o sr. G. de Macedo corrector da Companhia.—Rua Primeiro de Março—97

Para todas as informações com Sr. R. CABRIQUE, agente da Companhia.

107 Rua Primeiro de Março 107

NORDDEUTSCHER LLOYD BREMEN

SAIDAS PARA A EUROPA

ERLANGEN	22 de dezembro 1911
BONN	5 de jan. de 1912
HALLE	19 de » »
GŒFELD	2 de fev. de »

O PAQUETE ALLEMÃO

AACHEN

Esperado de Santos, sairá no dia 8 do corrente, ás 2 horas da tarde para

Madeira,
LISBOA,
LEIXÕES (Porto),
Antuerpia
e Bremen

tocando na Bahia.

3ª classe para Portugal **85$000**

e mais o imposto federal

1ª classe

Portugal	17 libras
Antuerpia e Bremen	400 marcos

Este paquete tem boas accommodações para passageiros de 1ª e 3ª classes e tem medico, creado e cosinheiro portuguez a bordo.

A companhia fornece conducção gratuita para bordo aos srs. passageiros e suas bagagens, sendo o embarque no cáes dos Mineiros, no dia 8 do corrente, ao meio-dia.

Para cargas trata-se com o corretor da Companhia, sr. H. Campos, á rua Visconde de Inhauma n. 81, sobrado.

Para passagens e mais informações, trata-se com os agentes

HERM STOLTZ & C.

66 a 74, Avenida Central, de 66 74

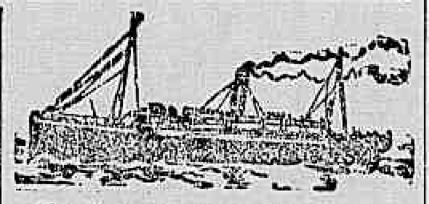

Hamburg-Sudamerikanische Dampfschifffahrts - Gesellschaft

HAMBURG-AMERIKA LINIE

O PAQUETE

Koning Wilhelm II

Esperado do Rio da Prata no dia 6 do corrente proximo, sairá para

Lisboa,
Leixões (via Lisboa),
Vigo,
Southampton,
Boulogne S|M
e Hamburgo

no mesmo dia, á 1 hora da tarde.

Passagem em 3ª classe

105$000

e mais 5$390 de imposto. Para Vigo mais 3$ de imposto hespanhol, incluindo vinho de mesa e conducção gratuita para bordo, sendo o embarque no cáes dos Mineiros, ás 10 horas da manhã.

Para passagens e mais informações com os agentes

Theodor Wille & C.

79, Avenida Central, 79

ANNUNCIOS

Roda da Fortuna

DERAM HONTEM

Antigo	561	Leão
Moderno	329	Camelo
Rio	390	Urso
Salteado		Gato

DENTISTA
DR. ALBERTO TORNAGHI

Gabinete com todos os apparelhos electricos, os mais modernos e aperfeiçoados. Dentaduras sem chapa, extracções sem dôr. Concerto de dentaduras em 5 horas.

Consultas das 7 da manhã ás 5 da tarde e das 7 ás 9 da noite.

Trabalhos garantidos. Preços razoaveis. **Pagamentos em prestações.**

33-Praça Tiradentes-Telephone 191

Saibam quantos!!!

A BANANOSE é um alimento incomparavel para creanças, convalescentes, pessoas fracas ou edosas, falta de leite, dyspepsia etc. Recommendam o uso da BANANOSE os professores: Lebbe, Cornet, Dival, etc., de Paris; Bento Lobo, Fernando Magalhães e Luiz Barbosa da Faculdade do Rio de Janeiro; e os conceituados medicos Drs. Eduardo Meirelles, Cezar de Magalhães, Carlos Gross, Araujo... A' venda nos bons armazens, drogarias etc., e no deposito á rua Sete de Setembro, 96.

Vendem-se ternos a prestações mensaes na **Alfaiataria Trinas** á rua do Ouvidor n. 67, sobrado.

Não deixes de lêr hoje
O Talisman
o unico jornal de palpites certos

BAHIA
N. 668
Rio, 4—12—911.

Agave Paranaense
1796

Companhia I. Brasileira
N. 2982

S. C. Federal
542
Rio—4—12—911

S. U. Popular do Brasil
631
Rio 4—12—911.

A Auxiliadora
2857

A MINEIRA
N. 051
Hoje, ás 7 horas.

CLUBS DE ROUPA DA Casa Rio Triumphal

73, RUA DO OUVIDOR, 73

Garantido por lei e carta patente n. 12

Este Club compõe-se de 40 semanas ou sorteios, á razão de 4$000 por semana, cada prestamista tem direito a cinco numeros e os sorteios são feitos pela loteria, ás segundas-feiras, nos quaes poderão obter os mais superiores ternos de roupa sob medida, de jaquetão ou paletot, calça e collete, ou a 160$ em diversas mercadorias a sua escolha, que lhes custam 4$, 8$, 12$, 16$ e 20$000.

Acha-se aberta a inscripção para o 6º club, em organização.

Lista official dos sorteios de hoje:

1º Club — Foram sorteados os ns. 561 á 565, pertencentes ao sr. Nery da Rocha Machado, rua Tavares Ferreira, estudante.

2º Club — Foram sorteados os ns. 561 á 565, pertencentes ao sr. Gilberto de Moraes, rua Barão de Petropolis n. 144, estudante.

3º Club — Foram sorteados os ns. 561 á 565, pertencentes ao sr. Armando Costa, rua Visconde de Inhauma n. 64, empregado no Commercio.

4º Club — Foram sorteados os ns. 561 á 565, pertencentes ao sr. João Renne, cidade de Campos, negociante.

5º Club — Foram sorteados os ns. 561 á 565, pertencentes ao sr. Julio Ribeiro de Souza, rua da Quitanda empregado no commercio.

Rio, 4 de dezembro de 1911. — *Adjucto Ferreira* — Dr. *A. Augusto de Lima Junior*, fiscal do governo.

JATOBA SEIVA

Liquido natural extrahido do tronco de uma arvore denominada "Jatobá", (Hymenoea Courbaril), empregado com grandes vantagens em todos os casos de anemias, fraqueza geral, fraqueza pulmonar, falta de appetite, digestões difficeis, bocca amarga, estado nervoso, bronchites e asthma. O illustre botanico dr. J. R. Monteiro da Silva é um enthusiasta do "Jatobá Seiva", do qual tem feito uma tenaz propaganda na imprensa e o aconselha em todos os casos de depauperamento das forças e esgotamento nervoso. A' venda na pharmacia Brasil — Garrafa, 4$000.

147 — Rua Uruguayana — 147

Encadernadores

Precisam-se de bons encadernadores na rua da Quitanda n. 139.

609

SAIEIRAS E CORPINHEIRAS

Precisa-se de boas saieiras e corpinheiras; para tratar na rua do Hospicio n. 136, sobrado.

483

CASA DIXIE

Cortinados automaticos americanos, unicos que evitam por completo as picadas dos mosquitos; vendem-se só na rua do Rosario 147; telephone 1.890.

475

VICTORIA

Compra-se uma nova, com rodas de borracha e duas parelhas; quem tiver, deixe carta na rua dos Ourives n. 67, com o sr. Faria.

530

Um minuto de attenção

Não jogue fóra o seu chapéo de palha, quando estiver sujo. Lave-o com a "Agua Magica", que ficará como novo. Póde ser lavado tres vezes um chapéo com este preparado, durando, portanto, o triplo do tempo que lhe duraria. Um vidro, 2$000. Rua Uruguayana n. 66.

Cabellos brancos

Si desejaes dar a côr ao cabello quando estiverem brancos ou desbotados, usae a agua Indiana que dá a côr progressivamente sem prejudicar a consistencia dos mesmos. A Agua Indiana é um producto scientifico, seguro e de effeito infallivel. Vidro 3$, pelo Correio 5$.

Na *A' Garrafa Grande* — Rua Uruguayana n. 66.

JULIETA E EMILIA

Pedem, pela Paixão e Morte de N. S. Jesus Christo, um obolo. Velhas, doentes e sem ninguem por si, agradecem a todos, em nome do Bom Deus, as esmolas que receberem, por intermedio da administração desta folha.

Banco Commercial do Rio de Janeiro

Allegando d. Maria Jerquina de Jesus Mesquita terem sido extraviadas as vinte acções deste Banco de ns. 23.380 a 23.399, constantes da cautela n. 314, faz-se publico para os devidos effeitos, que, não havendo reclamação em contrario, dentro de 30 dias será emittida cautela dos novos titulos em substituição das acções extraviadas, que ficarão consideradas sem valor.

Rio de Janeiro, 15 de novembro de 1911.— *Cypriano de Oliveira Costa*, director-secretario.

Therezopolis

Vende-se por 40:000$ uma importante chacara, Teixeira de Souza, na estação do Alto, collocada na avenida Provincial, cujo predio tem 6 quartos, duas salas, e o terreno mede 40 braças de frente por 200 braças de fundo. Todo o terreno é arborisado, com especiaes arvores e diversas fructas; informações com o sr. Augusto rua da Assembléa n. 16, loja.

700:000$000

Capitalista que parte brevemente para Europa, precisa empregar com urgencia essa quantia sob hypothecas de predios bem localizados a juros e condições muito favoraveis; trata-se com Luiz Cordeiro, rua da Quitanda n. 149, sobrado.

Predios novos

Vendem-se, á rua Tenente Costa 190, travessa proximo á estação de Todos os Santos, dois belissimos predios muito elegantes e bem construidos. Ainda não foram habitados. Estão proprios para noivos. Preço 15:000$000. Tambem se vende um só. Trata-se á rua Arcias Cordeiro 336, Meyer.

215

Torre Eiffel

99 RUA DO OUVIDOR 99

Artigos para luto de homens e meninos

TERNOS de sobrecasaca, fraque, jaquetão e paletot

todo o necessario para luto

ACTOS FUNEBRES

Rodolpho Hermanny

Carmen Amoroso Hermanny, Louis Hermanny, sua mulher e filhos (ausentes), Luiz Hermanny Filho, sua mulher e filhos, Roberto Hermanny, M. J. Amoroso Lima, sua mulher, filhos e genro, receiosos de não poderem agradecer pessoalmente ou por carta a todas as pessoas de seu parentesco e amizade, que lhes apresentaram condolencias pelo fallecimento de seu querido esposo, filho, irmão, genro e cunhado, o saudoso RODOLPHO HERMANNY, fazem-n'o pela imprensa e esperam merecer a devida desculpa por qualquer falta involuntaria.

Rio de Janeiro, 2 de dezembro de 1911.

Adelia Siqueira

Os filhos, genro e enteados fazem celebrar uma missa de 30º dia de seu fallecimento, hoje terça-feira, 5 do corrente, ás 9 horas, na egreja de Santa Rita, e convidam os parentes e amigos.

641

Manoel Velloso Lago

Sua esposa e filhos convidam seus parentes e amigos para a missa de 30º dia em suffragio da alma de MANOEL VELLOSO LAGO, que se celebrará amanhã, 6, ás 9 1|2, na matriz de Sant'Anna. Desde já agradecem ás pessoas que comparecerem a este acto de caridade.

45

D. Josina Peixoto

Para commemorar o trigesimo dia do passamento da virtuosa viuva do marechal Floriano, será realizada uma sessão solenne, em sua homenagem, hoje, 5 do corrente, ás 8 horas da noite, no salão nobre do Club Militar, para esse fim gentilmente cedido por sua directoria.

Foi ao palacio do Cattete convidar o sr. presidente da Republica para assistir áquella solennidade, uma commissão, composta de membros do Gremio Nacional Floriano Peixoto e da S. Glorificadora Floriano Peixoto e de outros republicanos.

Não havendo mais nenhum convite especial a commissão promotora convida, por este meio, todos os amigos e admiradores do marechal Floriano, sem distincção de classe, a imprensa em geral e ás associações desta capital, para assistirem áquella solennidade, em homenagem á grande collaboradora da obra inesquecivel de Floriano.

45

Braulio Justino de Oliveira

Americo Justino, sua mulher e filhos, convidam seus parentes e amigos para assistirem á missa de 7º dia que, por alma de seu querido filho e irmão BRAULIO JUSTINO DE OLIVEIRA, mandam celebrar, na egreja do largo do Machado (matriz da Gloria), amanhã, quarta-feira, 6 do corrente, ás 9 horas.

Anna Tropel Silveira de Mello

Carolina Martin e Jean Martin e mais parentes, convidam seus parentes e amigos par assistirem á missa de 7º dia que mandam celebrar, por alma de sua sempre lembrada filha, nóra, sobrinha e prima, ANNA TROPEL SILVEIRA DE MELLO, hoje terça-feira, 5 do corrente, ás 9 horas, na egreja do largo da Lapa, pelo que desde se confessam penhorados.

42

Rita Adelaide Miranda de Ornellas

A familia convida todos os parentes e amigos da extincta a assistirem á missa de setimo dia, amanhã, quarta-feira, 6, ás 9 1|2 horas, na egreja de S. Francisco de Paula.

39

Senador Joaquim Murtinho

A irmã Paula, grata á memoria do seu saudoso bemfeitor, o sr. dr. JOAQUIM MURTINHO, mandará celebrar uma missa, no dia 7 do corrente, ás 7 horas, no Dispensario de S. Vicente de Paulo, rua Conselheiro Pereira da Silva n. 77, em suffragio da alma do finado, com a assistencia dos pobres.

71

Etelvina Castorina da Silva e Ernestina Marietta da Silva

Sua familia faz rezar missas, ás 8 e 8 1|2 horas, na matriz de S. José, amanhã, quarta-feira, 6 do corrente, anniversario de seus passamentos.

51

Viscondessa Vieira da Silva

Os filhos, nora e netos da viscondessa VIEIRA DA SILVA, convidam os seus parentes e amigos para assistirem á missa de trigesimo dia, que será celebrada na egreja de S. Francisco de Paula, amanhã, quarta-feira, 6 do corrente, ás 9 horas, agradecendo-lhes desde já esse acto de piedade christã.

48

Viscondessa Vieira da Silva

A Associação Congresso dos Proprietarios, acompanhando a dôr que soffreu o seu digno presidente, com o fallecimento de sua virtuosa mãe, a exma. viscondessa VIEIRA DA SILVA, convida os parentes e amigos da finada, assim como todos os socios do Congresso, para assistirem á missa de trigesimo dia, que manda celebrar na egreja de S. Francisco de Paula, amanhã, quarta-feira, 6 do corrente, ás 9 1|2 horas, confessando-se desde já muito penhorada.

48

Aracy Pereira da Costa

9º MEZ

O dr. José Joaquim Pereira da Costa communica que amanhã, quarta-feira, 6 do corrente, ás 9 1|2 horas, será rezada, na egreja de S. Francisco de Paula, a missa do nono mez, por alma de sua sempre lembrada e saudosa esposa, ARACY PEREIRA DA COSTA, e para este acto de religião e caridade convida os parentes e amigos, seus e da finada, confessando-se desde já summamente reconhecido.

54

Benjamin Benatar

30º DIA

Malvia Benatar Ramos, José Ramos e filhos, Pepita Benatar e filho, Alfredo Valle (ausente) e senhora, Adelaide Benatar, Gavião e filhos, Luiz Valle e familia e mais parentes do mallogrado e nunca esquecido filho, enteado, irmão, esposo, pae, genro, afilhado, sobrinho, primo, cunhado e tio BENJAMIN BENATAR, agradecem a todos que os acompanharam na triste dôr e de novo convidam para a missa do 30º dia, que mandam rezar, hoje amanhã, na egreja de S. Francisco de Paula, ás 9 1|2 horas, pelo que confessam sua eterna gratidão.

Beatriz Pinto Fortes

Celebra-se, hoje, terça-feira, 5 do corrente, primeiro anniversario do passamento de BEATRIZ PINTO FORTES, uma missa, mandada rezar ás 9 1|2 horas, na egreja de S. Francisco de Paula. Para o acto, o marido, mãe e filha da finada convidam os parentes e amigos, confessando-se desde já summamente penhorados.

644

Sebastiana Maria da Conceição

(DEDÉ)

Augusto José Machado, Maria Rosa Machado, Olga Machado, filho, nora e neto de SEBASTIANA MARIA DA CONCEIÇÃO, mandam rezar na egreja de Santo Ignacio, á rua S. Clemente, ás 6 1|2 horas, hoje, terça-feira, 5 do corrente, uma missa, para cujo acto convidam seus parentes e amigos, agradecendo antecipadamente.

OS PEQUENOS ANNUNCIOS

de ALUGA-SE, VENDE-SE e PRECISA-SE não excedendo de tres linhas, custam no "Correio da Manhã" 200 réis, por tres vezes

Empregados

ALUGA-SE uma moça de bom comportamento, em casa de familia séria e de tratamento, para ama secca ou arrumadeira; prefere-se só pessoas que não vão para fóra; para ser procurada em casa; rua das Laranjeiras n. 285, casa n. 3. 492

ALUGA-SE uma mocinha honesta para arrumadeira, ou lavadeira ou ama secca, edade 17 annos; na rua D. Anna Guimarães n. 77, casa n. 1, estação do Rocha. 629

ALUGAM-SE meninas brancas com creanças, e serviços leves; na rua General Camara n. 124, sobrado, fundos. 606

ALUGAM-SE cozinheiras do trivial e de forno e fogão, copeiras, meninas e arrumadeiras; na rua General Camara n. 124, sobrado, fundos. 606

ALUGA-SE uma menina de 10 a 11 annos, chegada de Portugal; para tratar na rua do Riachuelo n. 81, casa n. 7, para familia séria. 573

ALUGA-SE um homem para todo o serviço; na rua Ferreira Vianna n. 58. 538

ALUGA-SE por 100$, uma ama de leite, nova, sadia, carinhosa, sem filho; na rua General Camara n. 124, sobrado, fundos. 655

ALUGA-SE a um rapaz sério, ou pessoa de tratamento, um quarto de frente com janella; na rua Conde de Bomfim, Fabrica. Quem precisar deixe carta neste jornal para C. L. M. 692

ALUGAM-SE cozinheiras, lavadeiras, arrumadeiras, amas de leite, copeiras, trazidas de Minas e Rio, pelo commissario Agenor Portugal, semanalmente. Dirigirem-se por cartas para a avenida Passos n. 91. 652

ALUGA-SE uma moça chegada hontem de Minas, para arrumadeira ou copeira ou dama, é pessoa muito distincta; trata-se com o commissario Agenor Portugal. Por cartas á avenida Passos n. 91. 411

ALUGAM-SE cozinheiras, lavadeiras, amas seccas, copeiras e mocinhas; na rua General Camara n. 124, sobrado, fundos. 637

ALUGA-SE uma senhora de edade para cozinhar ou para ajudar serviços de casa, menos lavar ou engommar, prefere em S. Christovão; na rua Bella de S. João n. 381, casa n. 6. 560

PRECISA-SE de um bom passador a ferro na rua da Assembléa 74 Tinturaria.

PRECISA-SE de uma empregada portugueza, para casa de familia estrangeira, para cozinhar, lavar e engommar, dormindo no aluguel, ordenado 50$; na rua de Sant'Anna n. 16, Meyer, Bocca do Matto. 726

PRECISA-SE de uma creada para todo o serviço de um casal, paga-se 30$; na rua Lopes da Cruz n. 46, estação do Meyer. 720

PRECISA-SE de uma ama secca, para casa de familia de tratamento; na rua Pereira Nunes n. 163, Aldeia Campista. 714

PRECISA-SE de um rapaz de 12 a 16 annos, para serviços leves; na rua Senhor dos Passos n. 87, loja. 717

PRECISA-SE de uma ama de leite carinhosa, não se faz questão de côr; na rua do Bispo numero 30, Rio Comprido. 532

PRECISA-SE de uma menina ou mocinha para serviços leves; na rua Vital n. 28. Dr. Frontin. 557

PRECISA-SE de uma boa cozinheira; na travessa Dr. Araujo n. 32. (Mattoso). 559

PRECISA-SE de uma creada para lavar e engommar; na rua Nóva n. 20. Pedregulho. 562

PRECISA-SE de carpinteiros; na rua Frei Caneca n. 49. 569

PRECISA-SE de bombeiros e funileiros; na rua Frei Caneca n. 59. 570

PRECISA-SE de uma cozinheira; na rua de Santa Luzia n. 83, armazem. 567

PRECISA-SE de uma rapariguinha de 13 a 15 annos, para serviços domesticos, ordenado 20$; na rua de S. Luiz Gonzaga n. 45, loja. 500

PRECISA-SE de pedreiros e serventes, para a cidade da Victoria; informa-se na rua General Camara n. 213. 543

PRECISA-SE de um official de obra de mangas, e um ajudante dito; na rua da Carioca numero 75. 534

PRECISA-SE de uma menina que saiba fazer qualquer serviço, para casa de pequena familia, ordenado 10$; rua da Matriz n. 106, Engenho Novo. 539

PRECISA-SE de uma cozinheira; na rua da Constituição n. 48, sobrado. 537

PRECISA-SE de sapateiro de ponto feito; na rua do Senado n. 37.

PRECISA-SE de uma creada para casa de pequena familia; na rua Silva Manoel n. [illegible]

PRECISA-SE de uma cozinheira que durma no emprego; na rua Sampaio Vianna n. 57. Rio Comprido. 519

PRECISA-SE de uma empregada para pouco serviço, em casa de um senhor viuvo com uma filha moça, exige-se que seja de meia edade, portugueza ou brasileira, de côr. 527

PRECISA-SE de uma boa costureira, que corte por figurino, em casa de familia; trata-se na rua Real Grandeza n. 71. 513

PRECISA-SE de uma boa creada para ama secca e arrumadeira, em casa de familia de tratamento; na praça do Flamengo n. 238 (perto da rua Paysandú). 496

PRECISA-SE de uma mulher de edade para companhia de uma senhora, deve saber alguma cousa de costura; na rua Goyaz n. 350, Corrêa da Piedade. 487

PRECISA-SE de uma rapariga para serviços domesticos, dando fiança de sua conducta, na avenida Mem de Sá n. 15. 484

PRECISA-SE de uma boa cozinheira; na rua Senador Dantas n. 55, moderno. 485

PRECISA-SE de uma boa lavadeira afiançada, que durma no emprego, paga-se bem, na rua Senador Dantas n. 28, loja. 514

PRECISA-SE de creadas para casas de familia, paga-se bom ordenado, e trata-se como filhas caseiras; rua General Camara n. 124, sobrado. 607

PRECISA-SE de uma creada para todo o serviço, de pequena familia; na rua de S. Francisco Xavier n. 848. 588

PRECISA-SE de uma menina de 12 a 15 annos, para serviços, em casa de negocio, 123, rua da Assembléa, 1º andar. 593

PRECISA-SE de uma copeira e arrumadeira; 123, rua da Assembléa, 1º andar. 594

PRECISA-SE de um confeiteiro e biscoiteiro, para trabalhar tres dias por semana; na padaria da rua Goyaz n. 372, Piedade. 580

PRECISA-SE de uma boa cozinheira; na rua Luiz de Camões n. 74, sobrado. 619

PRECISA-SE de uma creada para arrumar casa e todo serviço de um casal sem filhos; na rua do Riachuelo n. 9. 581

PRECISA-SE de um lavador de pratos, com pratica, no Café Restaurant Americano; rua Primeiro de Março n. 55.

PRECISA-SE de duas moças, uma para cozinhar o trivial e outra para lavar e engommar, preferem-se portuguezas; na rua do Cattete n. 345, loja de ferragens. 616

PRECISA-SE alugar uma creada para lavar e engommar, para pequena familia, na rua Senador Euzebio n. 475, fundos. 436

PRECISA-SE de uma creada para o trivial; rua Torres Homem n. 238, fundos, Villa Isabel, pagando bem. 467

PRECISA-SE de uma cozinheira, á rua Barão de Alvarenga n. 14, sobrado, proximo á praça Tiradentes. 444

PRECISA-SE de uma boa cozinheira; na rua das Palmeiras n. 54 (Botafogo), prefere-se portugueza. 740

PRECISA-SE de uma creada para serviços leves, ordenado 20$; na rua General Silva Telles numero 81, Andarahy. 737

PRECISA-SE de um empregado, menino, estrangeiro, para serviços de commercio e recados; Ourives 40. 733

PRECISA-SE de uma moça ou menina, para empregada; na rua dos Invalidos n. 147, sobrado. 635

PRECISA-SE de um colchoeiro, na rua Visconde de Itauna n. 149. 663

PRECISA-SE de uma perfeita lavadeira e engommadeira de lustro; na rua da Carioca numero 61. 614

PRECISA-SE de uma menina de 12 a 14 annos, para tomar conta de uma creança; na rua Paysandú n. 118. 650

PRECISA-SE de um cozinheiro; na rua Visconde do Rio Branco n. 30. Fabrica de Cerveja Oriente. 664

PRECISA-SE de uma boa cozinheira para casa de pequena familia; na rua do Resende numero 69. 702

PRECISA-SE de cozinheiras, engommadeiras, amas de leite, copeiras, meninas e outras creadas nacionaes e estrangeiras; na rua do Hospicio n. 324. 89

PRECISA-SE de corpinheiras; Casa Calandra, rua da Carioca n. 60. 631

PRECISA-SE de uma boa arrumadeira; na rua dos Invalidos n. 20. 628

PRECISA-SE de uma creada; na rua Itapirú n. 27, moderno. 633

PRECISA-SE de boas corpinheiras e saieiras; á rua Gonçalves Dias n. 12.

PRECISA-SE de uma menina de 14 a 15 annos, paga-se 10$; na rua Bento Lisboa 165.

PRECISA-SE de uma boa cozinheira do trivial; á rua da Luz n. 102. 587

PRECISA-SE de uma creada para casa de casal, paga-se 35$, dorme no emprego; rua do Hospicio 151, sobrado. 497

PRECISA-SE de boas costureiras, em casa de costureira franceza; rua S. Clemente 310.

PRECISA-SE de uma creada para o serviço domestico de pequena familia franceza; rua São Clemente 310. 414

PRECISA-SE de um pequeno com pratica de servente de consultorio dentario; rua dos Andradas 85, sobrado (numero moderno). 475

PRECISA-SE de uma boa cozinheira do trivial; na rua de S. Januario n. 108. 426

PRECISA-SE de perfeitas engommadeiras e costureiras na fabrica de camisas e gravatas, na rua S. Pedro n. 134. Paga-se bem.

PRECISA-SE de perfeitas saieiras; na rua da Carioca n. 48, sobrado, Sala Elegante. 676

PRECISA-SE de um perfeito official em obra de manga; na rua Senador Euzebio n. 111, alfaiataria.

PRECISA-SE de uma cozinheira que saiba bem o trivial, branca, e de bons costumes; para casa de familia de tratamento; na rua Evaristo da Veiga n. 22, 2º andar.

PRECISA-SE de um bom copeiro, quer-se rapaz novo e com bastante pratica de pensão; na rua do Rosario n. 105. 667

PRECISA-SE de uma creada para serviços leves, em casa de familia; trata-se na rua do Riachuelo n. 141, moderno, sobrado. 651

PRECISA-SE de uma creada branca de toda a confiança, que durma no aluguel, paga-se bem, dando boas referencias; na rua Bento Lisboa numero 39. Cattete. 651

PRECISA-SE de uma arrumadeira que lave e passe a ferro alguma roupa; na rua do Riachuelo n. 216. 613

PRECISA-SE de uma cozinheira; na rua de Sant'Anna n. 16, Meyer; Bocca do Matto, ordenado 40$000. 608

PRECISA-SE de uma mocinha para cuidar de creanças, ganha bom ordenado; na rua General Camara n. 124, sobrado, fundos. 656

PRECISA-SE de uma engommadeira; na rua Adalgisa n. 22, estação da Piedade. 677

PRECISA-SE de um menino de 11 a 12 annos, para creado de um dentista; na rua do Theatro n. 3, 1º andar; para tratar do meio-dia em deante.

PRECISA-SE de uma creada que lave e cozinhe o trivial, que seja asseada; na rua Vinte e Quatro de Maio n. 51. (S. Francisco Xavier). 697

PRECISA-SE de um caixeiro com bastante pratica de balcão e freguezias; na Padaria da rua Goyaz n. 372, Piedade. 428

PRECISA-SE de uma boa cozinheira, que durma no aluguel; rua Haddock Lobo 200.

PRECISA-SE de carpinteiros para officinas; rua Vinte e Quatro de Maio n. 138, estação do Riachuelo. 480

PRECISA-SE de uma creada para cozinhar e lavar; á rua S. Frederico n. 8, Estacio de Sá. 505

PRECISA-SE de uma cozinheira para pequena familia; na travessa Dr. Araujo n. 28, Mattoso. 534

PRECISA-SE de um cocheiro, para fabrica de cerveja; rua do Bispo n. 120. 442

PRECISA-SE de duas aprendizes de costura; rua Cachamby n. 25 (Meyer). 501

PRECISA-SE de uma mocinha para serviços leves, em casa de pequena familia; rua do Riachuelo n. 178, sobrado. 507

PRECISA-SE de uma cozinheira, á rua Barbara de Alvarenga n. 14, sobrado, proximo á praça Tiradentes. 519

PRECISA-SE de uma creada, para serviços leves; á rua do Hospicio n. 47, 2º andar.

PRECISA-SE de uma empregada para ajudar em serviço de um casal, prefere-se de côr; rua Vista Alegre n. 75. Engenho de Dentro.

PRECISA-SE de uma cozinheira que saiba bem o trivial, mulher branca, de bons costumes e que durma no aluguel, para casa de pequena familia; rua Barão de Sertorio n. 16. Paga-se bem. 494

PRECISA-SE de um empregado com pratica de quitanda; rua dos Coqueiros n. 39. 502

PRECISA-SE de uma cozinheira para casa de familia; rua do Hospicio n. 128, sobrado.

PRECISA-SE de uma pequena de 10 a 12 annos; rua Gonçalves Dias 33 (2º andar).

PRECISA-SE de um cozinheiro; á rua dos Invalidos n. 4, sobrado. 600

PRECISA-SE de uma boa cozinheira; rua Senador Furtado n. 16, sobrado. 453

PRECISA-SE de uma cozinheira e lavadeira, para a casa de um casal e dois filhos; na rua Campo Alegre n. 72. 472

PRECISA-SE de uma menina até 15 annos, para ama secca de uma creança de quatro mezes; Avenida Central n. 155, 2º andar. 471

PRECISA-SE de uma menina de 12 a 14 annos, para ama secca de uma creança de nove mezes; na rua General Argollo n. 39, S. Christovão. 513

PRECISA-SE de uma cozinheira e lavadeira; na rua da Gambôa n. 146. 562

PRECISA-SE de uma cozinheira; na rua Silva Manoel n. 77. 564

PRECISA-SE de uma ama de leite; na rua do Engenho de Dentro n. 176, Fabrica de Arame. 553

PRECISA-SE empregar uma moça de quinze annos; na rua da Gambôa n. 37. 561

PRECISA-SE de uma creada para arrumar quartos e mais serviços, paga-se 20$; na rua D. Luiza n. 71, Gloria. 584

PRECISA-SE de uma menina de 12 a 14 annos, branca ou de côr, para serviços leves de casa de pequena familia, na rua da Luz n. 108.

PRECISA-SE de uma menina de 14 a 15 annos, para lidar com creanças; na rua do Senado n. 63, sobrado.

PRECISA-SE de trabalhadores de machado, para fazerem lenha de talha; para tratar com o sr. Jesuino, na rua Muniquapary n. 13. 7361

PRECISA-SE de uma boa cozinheira e outros serviços, para casa de pequena familia; na rua Club Athletico n. 61. 690

PRECISA-SE de bons carpinteiros, com pratica de construcções de wagons de estradas de ferro. Trata-se com Trajano de Medeiros & C., na rua José dos Reis, estação do Engenho de Dentro.

PRECISA-SE de uma menina para serviço de um casal sem filhos; na rua Farani n. 45, primeira casa á direita, Botafogo.

PRECISA-SE de um ajudante de guarda-livros com bastante pratica de sua profissão, e prova de sua conducta. Serraria S. Fidelis. Visconde de Amoroso Lima n. 15. Mangue. 6924

Casas, commodos e terrenos

ALUGA-SE uma sala e quarto de frente, mobilados, com entrada independente, a um senhor ou dois; aluguel 40$; na rua Paulay n. 64, estação de Todos os Santos. 502

ALUGAM-SE uma sala de frente e alcova, no 2º andar da rua da Saude n. 149, preço modico. 526

ALUGAM-SE tres aposentos com todo o conforto, tendo bom chuveiro, grande quintal, luz electrica, em casa de familia de respeito; na rua Haddock Lobo n. 463, Largo da Segunda-Feira. 524

ALUGA-SE uma casa com duas salas, tres quartos, gaz e mais dependencias, á rua Maxwell n. 132, Aldeia Campista; as chaves estão á rua dos Artistas n. 106, e trata-se á rua Maciel n. 47, S. Christovão. 445

ALUGA-SE a pequena familia, o sobrado da rua General Camara n. 228. 454

ALUGAM-SE dois bons commodos, sendo um de frente, a moços solteiros; na rua D. Luiza numero 66, Gloria. 536

ALUGA-SE uma boa sala com pensão, a moços sérios, em casa de familia, preço razoavel; na rua de S. José n. 55, 1º andar, predio novo. 585

ALUGAM-SE bons quartos com pensão, a moços sérios, em casa de familia; preços razoaveis. Rua de S. José n. 55, 1º e 2º andares. Predio novo. 584

ALUGAM-SE com pensão, em casa de familia, uma sala e um quarto, ambos de frente; na avenida Mem de Sá n. 153. 598

ALUGA-SE magnifica sala de frente com duas sacadas, propria para escriptorio; na rua Acre n. 106. 613

ALUGA-SE uma sala com ou sem mobilia, a moços solteiros ou a casal sem filhos; na rua Pedro Americo n. 37. Cattete. 615

ALUGAM-SE quartos, com ou sem mobilia; a moços solteiros; na rua Senador Dantas n. 34, sobrado. 615

ALUGA-SE uma linda sala com tres janellas de frente; na rua Barão do Rio Branco n. 23. 575

ALUGA-SE com pensão, em casa de familia de respeito, um espaçoso quarto com duas janellas, a casal sem filhos ou a dois moços de commercio; na rua Marechal Floriano n. 21. 577

ALUGA-SE por 40$, a pessoa do commercio, bom quarto com janella, e meusa de familia; informa-se na rua do Mattoso n. 261, ponto dos bondes. 534

ALUGA-SE em casa de familia, uma sala de frente, com pensão, a um casal, por 200$; na rua Treze de Maio n. 37, sobrado. 548

ALUGA-SE a casal sem filhos, uma boa sala e alcova, entrada independente. Travessa Navarro n. 52. Catumby. Preço 100$000. 550

ALUGA-SE um quarto com entrada independente, a uma senhora só e honesta; na rua Vital n. 28. Dr. Frontin. 558

ALUGA-SE um bom quarto com sacada para o mar, casa nova e de familia, com pensão, a um ou dois moços respeitaveis; rua Augusto Severo numero 74, praia da Lapa. 503

ALUGA-SE uma boa sala de frente e saleta, por 100$, a moços respeitaveis ou a casal que não cozinhe; rua da Lapa n. 26, sobrado, com José.

ALUGA-SE uma sala esplendida, completamente independente; na rua Gonçalves Dias n. 74, 1º andar. 491

ALUGA-SE por 250$, o novo e esplendido predio da rua do Mattoso n. 73, moderno; trata-se na rua do Rosario n. 103. 499

ALUGA-SE um quarto em casa de familia, com entrada independente; na rua Matheus n. 9, estação do Meyer. 498

ALUGA-SE um bom quarto em casa de familia, com todas as commodidades, para um senhor de respeito; na rua Evaristo da Veiga n. 39. 583

ALUGA-SE em casa de familia de respeito, juntos ou separados, dois quartos com janellas, sendo um para a frente e outro para uma área, tem gaz e chuveiro, e tambem dá pensão se quizerem, a senhoras ou a casal sem filhos; na rua d S. Pio n. 229. 589

ALUGA-SE um bom quarto mobilado, com boa pensão, em casa de familia, a cavalheiros; na rua de Santa Luzia n. 196. 627

ALUGA-SE em casa de pequena familia, um quarto mobilado, para dois rapazes do commercio, por 40$; na rua Theophilo Ottoni n. 74, 2º andar. 628

ALUGA-SE uma sala de frente mobilada; na avenida Central n. 11 (2º andar). 631

ALUGA-SE o predio nobre da rua das Marrecas n. 17, proprio para pensão elegante, dispondo de 15 commodos, com todo conforto moderno, salas, tres banheiros, electricidade (luz e campainhas), gaz, muito arejado e fresco no verão. Para tratar com o proprietario, das 3 ás 4 horas, no referido predio e em outra hora combinando; não trata com intermediarios. Preço: com contrato 500$ e impostos, sem contrato 625$; luvas, 2:000$000. 618

ALUGA-SE com pensão, a cavalheiro sério, em casa de familia, um bom quarto; na rua Senador Dantas n. 42, sobrado. 621

ALUGA-SE com ou sem pensão, quarto para cavalheiros ou casal sem filhos, em casa de familia; na rua Machado de Assis n. 37, antiga Pinheiro. Cattete. 587

ALUGA-SE o espaçoso 2º andar da rua do Ouvidor n. 71, em frente ao Café Cascata, não serve para domicilio. 200$ mensaes. 555

ALUGA-SE um commodo só para homens; na praça da Republica n. 10. 556

ALUGA-SE uma esplendida sala de frente e um quarto, na avenida Gomes Freire n. 102, a rapazes do commercio ou estudantes. 561

ALUGA-SE em casa de familia, um aposento, a moços solteiros; trata-se com o sr. Martins, á rua Maraguape n. 33. Barbearia. 451

ALUGA-SE o esplendido sobrado da rua Voluntarios da Patria n. 270. 430

ALUGA-SE um magnifico quarto amplo e arejado, com janellas, em casa de familia de tratamento, a rapaz solteiro ou a casal sem filhos; na rua Leoncio de Albuquerque n. 31, loja, antiga travessa das Mangueiras. Saude. 495

ALUGA-SE o sobrado da rua de S. Clemente n. 21, proximo á avenida Beira-Mar, com boas accommodações para familia de tratamento, aluguel 360$000; as chaves estão na pharmacia. 27

ALUGA-SE a casa nova da rua Barão de São Francisco Filho, esquina da rua Senador Nabuco, para casal ou pequena familia de tratamento, Chave na casa n. 401. Preço 125$000. 724

ALUGA-SE uma linda sala com pensão, a um casal ou a rapazes, com duas sacadas, preparada com arte, em logar muito fresco e aprazivel, casa de familia, não tem creanças; na rua Taylor numero 22. Lapa. 727

ALUGA-SE o bom sobrado da rua Ceará numero 20, lado do morro, estação de S. Francisco Xavier, com quatro bons quartos, duas salas, cozinha, agua em abundancia, etc., logar muito saudavel por 120$; as chaves estão nos fundos, com d. Marcellina, e trata-se na rua de S. Pedro numero 118. 728

ALUGA-SE com pensão, á avenida Gomes Freire n. 130-A (praça dos Governadores), um espaçoso commodo de frente, a rapazes sérios, prefere-se do commercio. 708

ALUGAM-SE uma sala e gabinete de frente com tres sacadas, em casa de familia; na rua Pedro Americo n. 11. 709

ALUGA-SE, com contrato, o predio novo da rua da Alfandega n. 265, tendo espaçoso armazem e magnifico sobrado, o preço é de 400$ e mais os impostos; trata-se no n. 180. 711

ALUGA-SE uma japoneza de 15 annos, para casa de familia; trata-se na rua da Gambôa n. 37. 531

ALUGA-SE um quarto com duas janellas, para a rua, sem mobilia, a moços do commercio. Rua do Cattete n. 85. 486

ALUGAM-SE uma sala e um quarto a um casal sem filhos, em casa de familia; na rua Conselheiro Zacharias n. 61, moderno. 509

ALUGA-SE o predio da rua D. Anna Nery n. 75, com boas accommodações, para grande familia. Chaves no armazem defronte. 479

ALUGAM-SE uma boa sala e quarto, a casal sem filhos, em casa de familia; na rua Sergipe numero 130. S. Christovão. 478

ALUGA-SE na praça Sete de Março n. 20, villa Paz, superiores casas acabadas de construir, com tres quartos, duas salas, luz electrica etc.; as chaves estão na padaria do sr. Miranda, Boulevard Vinte e Oito de Setembro n. 417, e trata-se na rua General Camara n. 304. 477

ALUGA-SE em casa de familia, a moços solteiros, uma boa sala de frente, independente; na Chacara da Floresta n. 3, proximo á avenida Central. 473

ALUGA-SE o predio n. 22 da rua Bella de São João, S. Christovão. As chaves estão na rua S. Luiz Durão n. 36, onde se trata. 436

ALUGA-SE a cavalheiros um magnifico quarto da rua da Passagem n. 58, sobrado. 383

ALUGA-SE um quarto de frente, a moços ou a moças solteiras, entrada independente, casa de familia; na rua Joaquim Silva n. 40. Lapa.

ALUGA-SE uma boa casa com tres quartos, duas salas, gaz, bom quintal e grande terreno annexo; rua Camillo n. 611; para ver e tratar na mesma, das 10 as 4 horas. 628

ALUGA-SE um arejado quarto com duas janellas, em casa de pequena familia sem creanças, a um casal ou dois rapazes decentes; na rua da Alfandega n. 161. 652

ALUGA-SE por 220$, a familia de tratamento, o superior predio da rua da Soledade n. 21; a chave está na casa n. 23, e trata-se na rua da Quitanda n. 36. 637

ALUGA-SE um quarto com pensão, em casa de familia; na rua Theophilo Ottoni n. 33, moderno. 638

ALUGA-SE um bom quarto em casa de familia, na rua Sete de Setembro n. 131 (2º andar).

ALUGAM-SE dois quartos a moços do commercio; na avenida Gomes Freire n. 99. 660

ALUGA-SE em casa de familia estrangeira um bom quarto mobilado a moço solteiro, na rua do Cattete n. 205, sobrado. 620

ALUGA-SE um bom chalet, independente, por 65$, e tem gaz, e um quarto na mesma casa, por 45$ casa nova e de respeito; na rua Andrade Pertence n. 45. Cattete. 90

ALUGA-SE á rua General Severiano n. 172, um quarto independente, illuminado a luz electrica, modernamente mobilado, com ou sem pensão. 64

ALUGAM-SE excellentes quartos sem mobilia, para homens; na rua do Arcal n. 40.

ALUGA-SE bom commodo independente; na rua Silva Manoel n. 139. 11

ALUGA-SE um esplendido sobrado, completamente novo e illuminado a luz electrica; na rua do Riachuelo n. 19. 616

ALUGA-SE uma sala de frente bem mobilada, a cavalheiro ou casal sem filhos; á rua Senador Dantas n. 29. 629

ALUGAM-SE dois quartos, em casa de familia, a moços decentes, empregados no commercio; á rua D. Luiza n. 38, Gloria. 634

ALUGA-SE uma casinha com sala, quarto, cozinha, tanque, por 50$; no Rio Comprido; para tratar na rua Barão de Petropolis n. 63. 619

ALUGA-SE uma grande sala e saleta de frente, por 100$, a moços ou casal que não cozinhe, em casa de familia; na rua da Lapa n. 26, sobrado, com José. 613

ALUGAM-SE esplendidos commodos de frente, a solteiros, no 2º andar, do palacete do largo de S. Francisco de Paula n. 18, e trata-se nos bilhares. 627

ALUGA-SE uma grande sala nos fundos do segundo andar, preço modico; na rua da Alfandega n. 24. 612

ALUGA-SE um bom quarto de frente para um moço decente, em casa de familia; na travessa do Commercio n. 6, perto do largo do Paço. 622

ALUGA-SE, em casa de familia, um bom quarto, a casal ou solteiro; na rua do Rezende numero 96. 623

ALUGAM-SE salas e quartos, havendo todas as commodidades, pensão, luz electrica, telephone; trata-se na Pensão Turino, á rua Andrade Pertence n. 4. Cattete. 2776

ALUGAM-SE optimos commodos em logar fresco, para solteiros e casaes; na rua Figueira numero 65, proximo á estação de S. Francisco Xavier. 2462

ALUGA-SE um commodo; na rua Gomes Serpa n. 100, estação da Piedade. 2261

ALUGA-SE por 220$, á familia de tratamento, o predio da rua da Soledade n. 21; a chave está no n. 23, e trata-se na rua da Quitanda numero 36. 7320

ALUGAM-SE, em casa de familia, uma sala grande, quarto e alcovas sem mobilia, a senhores do commercio, a pessoas decentes e solteiros; na rua Silva Manoel n. 133. 5970

ALUGA-SE um quarto com luz electrica, em casa de familia, predio novo. S. José numero 79. 7371

ALUGA-SE um bom quarto a rapazes de tratamento, e com pensão, á rua Benjamin Constant n. 101. 251

ALUGAM-SE dois quartos de frente de rua, na rua Senhor dos Passos n. 2, esquina da rua dos Andradas. 319

ALUGA-SE uma casa nova, com dois quartos, duas salas, cozinha, dispensa, etc., tendo jardim e grande quintal, na rua Angelica n. 73, distante da estação do Meyer, dois minutos. Aluguel 100$. Exige-se bom fiador e contrato; trata-se com Camillo, á rua do Rosario n. 103, moderno. 267

ALUGA-SE o predio da rua Barão de Bom Retiro n. 121, com bons commodos e terreno, completamente novo, illuminado á luz electrica, aluguel 154$; as chaves estão no n. 132 e trata-se na rua Primeiro de Março n. 51, sobrado, das 11 ás 3.

ALUGA-SE um excellente commodo de frente; na rua da Misericordia n. 2, 2º andar. 238

ALUGA-SE com pensão, quartos, á rua da Lapa n. 93, e rua Taylor n. 12, casa de familia.

ALUGA-SE uma boa sala e com alcova de frente, perto dos banhos de mar; na rua Corrêa Dutra n. 55. Cattete.

ALUGAM-SE bons e confortaveis quartos a rapazes; trata-se na rua Senador Dantas numero 58. 103

ALUGAM-SE por 125$ e 130$ casas novas, com dois quartos, duas salas, cozinha, etc., etc., nas ruas Conselheiro Thomaz Coelho e Gonzaga Bastos, Andarahy; chaves no armazem da rua Persolo numero 66, e trata-se na rua de S. Christovão numero 167. 137

ALUGA-SE na Tijuca, um esplendido salão e mais dois quartos, com janellas, banheiro e entradas independentes, no pavimento terreo do predio n. 1.252 da rua Conde de Bomfim, sómente a casaes sem filhos ou a senhoras, ou a cavalheiros, que trabalhem fóra. 7299

ALUGAM-SE esplendidas salas e quartos, em magnifico predio do Cattete; trata-se na Pensão Turino; rua Andrade Pertence n. 4. 102

ALUGA-SE metade de uma grande e confortavel casa, recentemente reformada, na estação do Riachuelo; informa-se na rua Flack n. 20 ou Vinte e Quatro de Maio n. 247. 32

ALUGAM-SE no confortavel predio do Cattete magnificas salas e quartos, havendo boa pensão, luz electrica. Tratar na pensão Turino, rua Andrade Pertence n. 4.

ALUGAM-SE esplendidas salas e quartos em casa muito propria para pessoas estrangeiras; trata-se na pensão Turino, rua Andrade Pertence n. 4, Cattete.

ALUGAM-SE bons e confortaveis commodos na rua Senador Dantas n. 58; trata-se na pensão Turino, á rua Andrade Pertence n. 4. Cattete.

ALUGA-SE uma sala e quarto na rua D. Luiza 125, antigo 51, com abundancia d'agua.

ALUGA-SE uma sala de frente, em sobrado, arejada, com 3 portas, servindo para escriptorio commercial, consultorio medico ou de dentista; á rua Visconde de Itauna n. 15. Trata-se na pharmacia. 6027

ALUGA-SE uma linda sala mobilada, frente de rua independente a casal sem filhos, predio novo; na rua do Senado n. 43. 705

ALUGA-SE por 30$, uma casa com sala, quarto, cozinha e grande terreno todo cercado; trata-se com o sr. Monte, á rua Carolina Machado numero 228, estação de Madureira.

ALUGAM-SE uma sala e quarto com pensão em casa de familia, a rapazes sérios; na rua de S. José n. 55, 1º e 2º andares. Predio novo. 670

ALUGA-SE em casa de familia uma linda sala de frente, mobilada, muito saudavel, a senhor respeitavel, e aluga-se um quarto mobilado, por 25$; na rua do Riachuelo n. 286. 678

ALUGA-SE uma sala de frente, 50$, e quartos a 30$; na rua de S. Frederico n. 11, Estacio de Sá; informa-se na mesma n. 9. 698

ALUGAM-SE uma boa sala e dois quartos para moços solteiros ou casaes sem filhos, muito arejados, e com janella; na rua Visconde de Sapucahy n. 187. 699

ALUGAM-SE bons quartos para moços solteiros, do commercio com vista do mar e do jardim da Gloria. Ladeira da Gloria n. 37-C. 681

ALUGAM-SE uma sala e um quarto de frente, mobilados e com pensão, a pessoas de tratamento, em casa de familia, com cozinha á mineira; na praça da Republica n. 62. 694

ALUGA-SE um bom quarto com pensão, bem mobilado, a um ou dois moços respeitaveis, com sacada para o mar; na praia da Lapa n. 74. 701

ALUGA-SE. Um casal sem filhos, morando em uma boa casa, nova, aluga a outro casal, uma esplendida alcova e com direito a casa toda. Só se aluga a pessoas de tratamento; ver e tratar na travessa da Gloria n. 85. Meyer. 614

ALUGA-SE um confortavel e hygienico porão por preço baratissimo; na rua de S. Roberto n. 37. Estacio. 682

ALUGA-SE, na rua Gonçalves, em casa de familia, um bom quarto e uma boa sala, na estação do Rocha. n. 43. 520

ALUGA-SE uma grande sala com tres sacadas para a rua da Assembléa, 1º andar, preço modico, entrada pela rua da Misericordia n. 6.

ALUGA-SE uma sala que se presta para um escriptorio ou consultorio; na rua Primeiro de Março n. 57, moderno, sobrado. 588

ALUGA-SE por 30$, um quarto no porão da casa da rua D. Luiza n. 71, Gloria. 585

ALUGA-SE em casa de familia, um commodo a moços do commercio; na rua do Hospicio n. 313 (sobrado). 597

ALUGA-SE um bonita casa com seis quartos, tres salas, porão, muita agua, grande terreno com arvores fructiferas, á rua Souza Cruz n. 23; para tratar na rua Barão de Mesquita n. 833, esquina da rua Leopoldo Andarahy. 602

ALUGA-SE uma sala para gabinete ou rapazes do commercio, em casa de familia de tratamento, á rua Frei Caneca n. 75, sobrado.

ALUGA-SE uma boa casa assobradada construcção moderna, com tres quartos com janellas, tres salas, porão, grande terreno arborizado e todas as commodidades para familia, aluguel 140$. As chaves na rua Chaves Faria n. 73, armazem. 599

ALUGAM-SE bons quartos a rapazes do commercio, luz electrica; na rua dos Invalidos numero 123. 565

ALUGAM-SE espaçosos quartos com sacadas para a rua Frei Caneca n. 74, sobrado. 557

ALUGA-SE um quarto mobilado a pessoas do commercio; na rua Bento Lisboa n. 86. 571

ALUGA-SE para um casal, que tenha no maximo uma creança, um superior commodo, com direito a cozinha, sala de jantar e quintal. A casa está pintada e forrada de novo. Só se aluga a quem dér boas referencias; na rua do Senado n. 164 (Avenida), Chalet n. 4. 441

ALUGA-SE um bom quarto com janella; na rua Conde de Irajá n. 175, Botafogo. 532

ALUGA-SE um bom quarto em casa de familia a um casal sem filhos e um barracão para moço solteiro; na rua Chaves Faria n. 38, em São Christovão. 533

ALUGA-SE pequena sala e quarto independente, a casal sem filhos; na rua Conselheiro Autran n. 14, Villa Isabel. 512

ALUGA-SE o sobrado á rua Gonçalves n. 28, (Catumby), reformado, grandes commodos; tratar á rua Senador Euzebio n. 254, sobrado. 473

ALUGA-SE um quarto e uma sala em casa de familia pequena; na ladeira do Barroso, 15. 475

ALUGA-SE um predio á rua Ipanema n. 91, em Copacabana. 444

ALUGA-SE por 35$, optimo quarto de frente, fresco e agradavel, só a uma ou duas pessoas; na rua Monte Alegre n. 121, proximo a do Riachuelo. 446

ALUGA-SE por 125$ a casa da rua Presidente Barroso n. 102, tem gaz; trata-se na mesma. 385

ALUGA-SE a casa nova de sobrado da rua Figueiredo Werneck n. 13, tendo gaz e electricidade. As chaves estão perto, á rua N. S. de Copacabana n. 841. 427

ALUGA-SE uma esplendida sala com tres sacadas de frente, muito arejada; na rua Visconde de Sapucahy n. 187. 538

ALUGAM-SE uma sala e mais dois quartos, todos com janellas, logar muito saudavel e pittoresco; na rua Capitão Telles n. 41, S. Christovão. 537

ALUGAM-SE dois escriptorios, sendo um de frente; na rua do Ouvidor n. 71, defronte do Café Cascata. 5938

ALUGA-SE parte de uma casa com bons commodos para casal ou uma pequena familia; na rua da Misericordia n. 40, 1º andar. 434

ALUGA-SE uma casa com duas salas, dois quartos e mais dependencias, luz electrica, á rua Castro Alves n. 161. As chaves estão na rua Visconde de Tocantins n. 12, Todos os Santos. 399

ALUGA-SE o pavimento terreo da rua Francisco Muratory n. 36, proximo á rua do Riachuelo. 431

ALUGA-SE uma casa com quatro quartos, duas salas, cozinha, banheiro, luz electrica, etc. á rua Firmino Fragoso n. 37, Madureira; trata-se no numero 29. 390

ALUGA-SE um bom commodo muito arejado, tem sala de jantar, cozinha, banheiro, quintal, para casal ou pequena familia; na rua Chefe Divisão Salgado n. 61, sobrado, Gloria, antiga Cassiano. 391

ALUGA-SE uma casa na rua Amelia n. 52, São Christovão. A chave está no visinho, aluguel 61$; trata-se na Avenida Central n. 177 (Papelaria plutados). 481

ALUGA-SE um predio novo para familia de tratamento, na rua Paula Brito n. 144, Andarahy, em frente á travessa D. Amelia; trata-se na Alfaiataria Londres, rua Uruguayana, n. 102.

ALUGAM-SE commodos á rua da Paz n. 52, por 10$ á 50$, tem banheiro, cozinha e quintal. 488

ALUGA-SE, a rapazes solteiros, uma esplendida sala de frente, á praia de Santa Luzia n. 138.

ALUGA-SE um bom armazem e um excellente sobrado (junto ou separado), com luz electrica, á rua Gomes Carneiro (antiga da Costa), numero 46. Trata-se na rua Uruguayana n. 96, 3º andar, das 12 ás 2 horas da tarde. 461

ALUGA-SE na rua da Caridade n. 51, São Christovão, um porão com dois bons commodos. Não se quer creanças. 484

ALUGA-SE em casa de familia, um quarto a rapazes do commercio ou pessoa decente, podendo dar pensão, com cozinha mineira; na rua Visconde da Gavea n. 24, ao lado do quartel general.

ALUGA-SE um bom quarto com duas janellas; na rua da Quitanda n. 48, 2º andar. 551

ALUGA-SE um quarto para moços solteiros; na rua do Rezende n. 62. 578

ALUGA-SE por 200$ mensaes, a casa da rua da Alegria n. 473, moderno, com tres salas, quatro quartos, dispensa, cozinha, banheiro, W. C., tendo boa chacara com 23 metros de frente por 120 metros de fundos; póde ser vista das 10 ás 4 horas; trata-se na rua Primeiro de Março n. 55, sobrado. 589

ALUGA-SE por 60$, uma casa com sala, quarto e cozinha, banheiro e quintal; na rua Pinto Guedes, junto á rua Conde de Bomfim. As chaves estão na rua Rademaker, venda; trata-se na rua Itapagipe n. 287, com Almeida. 593

ALUGA-SE o porão do predio da rua Dr. Lins de Vasconcellos n. 111, tres minutos da estação do Engenho Novo. 598

ALUGAM-SE bons e limpos quartos, a pessoas de tratamento; trata-se na rua Senador Dantas n. 58. 108

ALUGA-SE a casa n. 10 da rua João Francisco, em Copacabana; trata-se na rua Gonçalves Dias n. 18 (armazem).

ALUGA-SE um quarto em casa de familia a um casal sem filhos ou senhora só; na rua Barão de Iguatemy n. 92. 416

ALUGA-SE por 70$ a espaçosa casa da rua Quinze de Novembro n. 47 (Madureira). As chaves estão no n. 50 e trata-se na rua Pereira Nunes 194 (Villa Isabel). 410

ALUGA-SE um bom quarto com duas janellas na frente, em casa de uma familia séria; na praia de S. Christovão n. 165. 421

ALUGA-SE uma bonita sala limpa, arejada, bem mobilada e independente; na rua Marquez de Olinda n. 69, Botafogo.

ALUGA-SE por 300$ o predio da rua D. Anna Nery n. 424 (estação do Rocha); tem accommodações esplendidas para grande familia. 431

ALUGA-SE por 120$ as casas da rua Tavares Ferreira ns. 40 e 42; tem duas salas, tres quartos e bom quintal. 438

COMPRA-SE uma casa confortavel até 30:000$000 no Cattete. Não se quer nas ruas Bento Lisboa Guaratiba ou Pedro Americo. Cartas a esta folha com as iniciaes M. H.

COMPRA-SE até 14:000$, uma casa em condições hygienicas, tendo tres quartos e porão ou habitavel, ou cinco quartos em um só pavimento. Não se quer nos suburbios. Cartas a esta redacção, a L. S. 512

COMPRA-SE uma casa confortavel no Leme até 30:000$000, Cartas a esta folha com as iniciaes H. M.

PRECISA-SE de um commodo, no centro da cidade, para duas senhoras; quem tiver dirija-se á rua do Carmo n. 55, sobrado, nesse casa de familia séria. 361

PRECISA-SE alugar uma casa nova ou em bom estado de conservação, para pequena familia de tratamento, no centro da cidade ou em local distando no maximo 15 minutos de bonde da Avenida Central. Cartas nesta redacção, detalhando accommodações e preço, a Cicano.

PRECISA-SE de um commodo sem mobilia e com pensão, para casal de tratamento, em casa de familia séria e decente, tendo direito á casa, no Cattete, Gloria, Flamengo e adjacencias. Cartas ou propostas na pharmacia Santa Maria, á rua do Hospicio n. 144. B. Gon[illegible]. 332

PRECISA-SE de um bom quarto para um casal sem filhos de respeito, em casa de familia tambem de respeito. Ponto de bonde de 100 réis. Até 50$; cartas nesta redacção, a Oliveira.

PRECISA-SE de um companheiro para um quarto, que seja sério, em casa de todo o respeito, no Cattete; informações á rua Principe de Marco n. 4, sobrado. 550

VENDE-SE por 9:000$ um solido predio, com quatro quartos, tres salas, cozinha, terreno etc., a tres minutos da estação do Meyer. Tratar com o sr. Carmo, rua do Rosario 69, sobrado, das 12 ás 4. 546

VENDE-SE por 3:500$ um predio, na Praia Formosa, precisando concertos. Tratar com o sr. Carmo, rua do Rosario 69, sobrado das 12 ás 4. 547

VENDE-SE por 8:000$ magnifico predio, á rua Dr. Corrêa de Araujo, S. Christovão. Trate com o sr. Carmo, rua do Rosario 69, sobrado, das 12 ás 4. 548

VENDEM-SE por 5:000$ dois predios, com dois quartos, duas salas, cozinha, quintal, etc., cada um. Tratar com o sr. Carmo, rua do Rosario 69, sobrado, das 12 ás 4. 549

VENDEM-SE e compram-se predios e terrenos. Trata-se com Luiz Costa. Rua do Hospicio n. 141.

VENDEM-SE por 62:000$ nove predios de dois pavimentos, juntos á rua Visconde de Itauna rendem 1:100$ mensaes, feitos ha dois annos; trata-se na rua Itapagipe n. 287, com Almeida.

VENDEM-SE dois lotes de terrenos, todo plantados de arvores fructiferas; para ver e tratar á rua Vinte e Cinco de Março n. 53, Engenho de Dentro, bondes da Piedade. 713

VENDE-SE. Isto é, encarrega-se da venda e compra de predios e terrenos, nos suburbios, até Cascadura e preparam-se papeis de casamento civil e religioso, montepio civil e militar, com o sr. major reformado A. de Albuquerque, á rua Lopes da Cruz n. 46 (Meyer). 719

VENDEM-SE terrenos em Laranjeiras, Voluntarios da Patria, Marquez de Abrantes, Muratori, Sergipe e rua Dr. Dias da Cruz; rua da Alfandega 56, Britto. 464

VENDE-SE, por 13:000$, predio novo, á rua Lucidio Lago, tendo duas salas, cinco quartos, jardim e terreno de rua a rua; Alfandega n. 56, Britto. 465

VENDEM-SE duas casinhas bem construidas em terreno alto, livre e desembaraçado de qualquer onus, na rua Maria José n. 246 (D. Clara); para tratar rua Tavares Guerra n. 70 (Ponta do Cajú), das 4 horas em deante. 458

VENDE-SE um predio por 10 contos, no centro de terreno, na rua Visconde de Abaeté, perto do Boulevard Vinte e Oito de Setembro Villa Isabel; trata-se na rua do Rosario n. 120, sobrado, com o sr. Moraes Junior. 738

VENDE-SE um grande terreno, perto do Campo de S. Christovão; trata-se á rua do Rosario n. 120, sobrado, esquina da Avenida Central, com o sr. Moraes Junior. 441

VENDE-SE, no Meyer, uma casa com um quarto, duas salas, cozinha, esgoto e grande terreno; para ver e tratar na rua Honorio n. 277, Cachamby. 721

VENDE-SE uma chacara em Jacarépaguá, com tres quartos e duas salas, moveis e criação em frente á Usina do bonde; trata-se na rua da Alfandega n. 2. 722

VENDE-SE por 65:000$, no melhor logar de Copacabana, um predio novo, palacete com todos os requisitos e conforto para numerosa familia de tratamento, tendo 12 quartos, 4 salas todas com janellas, proximo ao mar, jardim, etc.; trata-se á rua do Rosario 115, Cartorio, com Carvalho. 568

VENDE-SE por 6:000$, proximo á praça da Harmonia, um predio que rende 120$ mensaes; trata-se á rua do Rosario 115, Cartorio, com Carvalho. 505

VENDE-SE por 5:500$ um predio e bom terreno, proximo á Praia Formosa; trata-se á rua do Rosario n. 115, Cartorio, com Carvalho. 506

VENDE-SE por 7:000$, no Meyer, um terreno com 44 de frente por 102 de fundos; trata-se á rua do Rosario 115, Cartorio, com Carvalho. 507

VENDEM-SE terrenos na estação de Anchieta promptos a edificar, não pagam emolumentos; trata-se com Carlos Zanini, na mesma estação. 516

VENDEM-SE por 18 contos tres predios, no centro de um grande terreno, mesmo na estação do Engenho de Dentro com bondes á porta e trem, com frente para duas ruas; tratar com Fernandes. 523

VENDE-SE um terreno por 400$, á rua dos Legisladores, Santa Rosa, proprio para construir; quem pretender dirija-se á rua Marquez de Caxias n. 8, naquella cidade. 571

VENDE-SE uma casa com dois compartimentos, por 1:200$, com 11 de frente por 45, ficando o mesmo comprador pagando 6$ por mez do terreno que occupa; trata-se na rua Maria José 116, padaria, estação de D. Clara. 509

VENDE-SE por 7:000$, proximo á praça Sete de Março (Villa Isabel), 18 metros de terrenos, proprios, nivelados, com 41 metros de fundos; trata-se á rua do Rosario 115, Cartorio, com Carvalho. 482

VENDE-SE, em S. Christovão, um terreno nivelado, com 60 metros de frente por 66 de fundos; trata-se á rua do Rosario 115, Cartorio, com Carvalho. 480

VENDE-SE por 1:000$, prompto a edificar, um terreno no Engenho de Dentro; trata-se com Arthur, Alfandega 28, moderno. 474

VENDE-SE por 4:000$ um predio no Meyer, com duas salas, dois quartos e porão habitavel; rua da Alfandega 56, Britto.

VENDE-SE um predio novo, com oito portas para negocio, está alugado por 200$ mensaes por contrato; o preço 16:000$000 e junto a este um terreno com 47 metros de frente por 40 de fundos, a 500$ o metro. Não é foreiro; trata-se na rua Itapagipe n. 287, com Almeida. 602

VENDEM-SE magnificos lotes de terrenos, em prestações e á vista, faz-se construcções de predios e reconstrucções, na estação de Anchieta E. F. Central; trata-se no mesmo logar, com o sr. Luiz Costa, aos domingos e quartas-feiras.

VENDE-SE por 14:000$ um chalet em centro de terreno, quatro quartos, duas salas, porão, á rua D. Anna Nery; trata-se á rua da Alfandega n. 56, Britto.

VENDE-SE por 9:000$ bom predio, á praça Pinto Peixoto (S. Christovão); rua da Alfandega 56, Britto.

VENDE-SE por 10:000$ uma casa, centro de terreno, duas salas, tres quartos, á rua D. Maria (Villa Isabel); rua da Alfandega n. 56, Britto.

VENDE-SE por 36:000$ um predio novo, com bastantes commodos para familia de tratamento, perto da rua Conde de Bomfim; rua da Alfandega 56, Britto.

VENDE-SE por 21:000$ um sobrado, junto á estação do Meyer, completamente novo; rua da Alfandega 56, Britto.

VENDE-SE por 8:000$, no Rocha, um predio com duas salas, dois quartos e mais dependencias; rua da Alfandega 56, Britto.

VENDE-SE por 120:000$ um palacete perto da Avenida Beira-mar; rua da Alfandega n. 56. Britto.

VENDE-SE uma casa de sapateiro, bem afreguezada; na rua General Camara n. 6. 608

VENDE-SE um bom terreno de 11X30, nivelado, com gradil e portão de ferro, na rua Theodoro da Silva, Villa Isabel; trata-se na rua Senador Euzebio n. 59, pharmacia, das 12 ás 2 horas da tarde.

VENDE-SE por 20 contos grande predio á rua da Conceição, rende 280$; por 32:000$ predio novo, á rua Sant'Anna; 40:000$ grande predio, no Cattete; trata-se com o sr. Ferreira, rua do Ouvidor 63, moderno, sobrado. 564

VENDE-SE por 21:000$ bom predio, á rua Barão de Macedo; informa-se á rua da Alfandega 56, Britto.

VENDAS, compras e hypothecas de predios e terrenos no centro e arrabaldes, a preços modicos; na rua da Alfandega 240, sobrado, das 12 ás 6 com Figueiredo.

VENDEM-SE a 450$ e 400$ e 350$ e 300$, a dinheiro á vista ou a prestações de vinte mil réis mensaes, magnificos lotes de terreno com sete metros de frente por 20 de fundos, sitos á rua dos Legisladores e frente com a rua Nobrega (Nictheroy); trata-se na rua da Misericordia n. 77 capital. 611

VENDE-SE grande extensão de terrenos de marinha não attingidos pelo caes do porto: informa-se na rua Theophilo Ottoni n. 132 loja

VENDEM-SE os seguintes predios:
22 contos, dois predios novos, na Cidade Nova.
55 contos, um palacete, proximo á rua Conde de Bomfim, em centro de grande terreno.
24 contos, uma grande chacara em Paquetá.
25 contos, quatro predios novos, na rua da Rocha.
14 contos, um predio novo, na rua do Rocha.
62 contos, um palacete, na rua Silva Manoel.
13 contos, predio precisando de obras, na rua Silva Manoel.
47 contos, uma avenida, rendendo 600 mil réis, na ladeira do Faria.
45 contos, um bom predio, em Santa Thereza, com boa vista para a barra.
7 contos, um predio, na rua da Concordia, em Santa Thereza.
24 contos, um predio, na rua Gonçalves.
23 contos, um bom predio dividido em duas moradas, na rua Pinheiro Guimarães, é novo e rende 325$ mil réis.
[illegible] contos, dois predios divididos em commodos, na rua D. Carlos.
18 contos, dois predios, na rua da Passagem.
2[illegible] contos, um predio e um terreno, na rua Barão de Mesquita, proximo á nova Fabrica.
180 contos, um palacete de luxo, proximo á praia do Flamengo.
11[illegible] contos, um predio no centro commercial, rende mensal 1:135$000.
11 contos, dois predios, na Bocca do Matto, Meyer.
14 contos, um predio no Riachuelo.
Terrenos — para villas operarias ou fabricas:
Vende-se um com uma area de perto de dois milhões de metros quadrados, com passagens de [illegible].
Um com uma area de 162.820 metros quadrados.
Um com uma area de 8.500 metros quadrados.
Um com 78X30 na rua Humaytá.
Um com 23X80, mais ou menos, nas Laranjeiras.
Um com 20X80, em Copacabana.
Emprestam-se dinheiro sob hypothecas de predios ou terrenos.
Compram-se predios ou terrenos no centro commercial. Directamente dos tres proprietarios ou procuradores: para tratar e mais informações, á rua do Rosario n. 77, Restaurante Palmeira, de 1 ás 4 da tarde, com Ismae. Motta.

VENDE-SE por 8:000$ um predio, em centro de terreno, rua Zeferino (Meyer), duas salas, dois quartos, saleta e cozinha; rua da Alfandega n. 56, Britto.

VENDEM-SE: 20:000$, predio assobradado e terreno ao lado, na rua General Polydoro, na mesma rua, terreno de 15X60, e outro predio de negocio por 25:000$, 16:000$, predio na rua Dezenove de Fevereiro. Rua da Alfandega n. 32, sobrado, fundos. Caetano. 523

VENDEM-SE ou compram-se predios de 2:000$ a 150:000$, sob hypotheca, heranças e juros de apolices; na rua da Alfandega n. 32, sobrado, fundos. Caetano Louzada. 522

VENDE-SE uma casa nova, de boa construcção; rua Cachamby n. 121, estação do Meyer, bonde á porta. 633

VENDE-SE em Jacarépaguá um magnifico sitio, grande pomar, boa casa, brevemente bondes electricos; para ver e tratar largo do Pechincha 23.

VENDE-SE por 7:400$ um predio, no Cupertino; rua do Rosario n. 148, com A. Batalha.

VENDE-SE por 30:000$ um solido e confortavel predio, na estação do Rocha; rua do Rosario 148, com A. Batalha.

VENDE-SE por 20:000$ solido predio com magnifica chacara no Engenho Novo; rua do Rosario 148, com A. Batalha.

VENDEM-SE por 15:000$ dois predios, na estação do Meyer, novos, bons para renda; rua do Rosario 148, com A. Batalha.

VENDE-SE por 55:000$ um predio, na rua Conde de Bomfim; na rua do Rosario 148, com A. Batalha.

VENDE-SE por 35:000$ solido, elegante e confortavel predio, no Meyer, distante da estação um minuto; rua do Rosario 148, com A. Batalha.

VENDE-SE por 10:000$, na rua Dr. Bulhões Bocca do Matto, um bom predio, com cinco quartos e grande terreno; rua do Rosario 148, com A. Batalha.

VENDE-SE por 8:000$, no Campinho, bom predio, com duas salas, tres quartos e grande terreno; rua do Rosario n. 148, com A. Batalha.

VENDE-SE um magnifico terreno, proprio para uma avenida, 47X47, proximo ao principio da rua S. Francisco Xavier; rua do Rosario 148, com A. Batalha.

VENDE-SE por 14:000$ um predio proximo ao jardim da praça Sete de Março, Villa Isabel; rua do Rosario 148, com A. Batalha.

VENDE-SE por 15:000$ um predio novo, proximo ao largo de S. Francisco da Prainha; rua do Rosario 148, com A. Batalha.

VENDE-SE por 13:000$ um solido predio, proximo ao largo de S. Francisco da Prainha; rua do Rosario n. 148, com A. Batalha.

VENDE-SE uma casa na rua Vinte e Quatro de Maio n. 535; trata-se na rua Visconde de Santa Cruz n. 74, estação do Engenho Novo. 691

VENDE-SE um bom terreno, prompto para edificar; na rua Souto Carvalho; trata-se na mesma rua n. 25, Engenho Novo. 2032

VENDE-SE uma boa casa, com duas salas, dois quartos, cozinha e bom quintal e varanda ao lado, na rua da Matriz do Engenho Novo n. 139; o sr. inquilino faz o favor de a mostrar, e trata-se na rua Bella Vista n. 38, Engenho Novo. Preço 6:500$000. 479

VENDE-SE o predio 34 da rua Conde Bomfim, esquina na rua Club Athletico; está aberto das 12 ás 2 horas da tarde.

VENDEM-SE e compram-se predios e terrenos, no centro commercial e arrabaldes de 1ª ordem; trata-se com o sr. Medeiros, Rosario 147, tel. 1.890. 392

VENDE-SE um terreno com 18 ms. de frente por 23,60 de fundos, na travessa Carvalho Alvim, proximo á rua do Uruguay; trata-se na rua Pereira Nunes n. 168, Aldeia Campista. 308

VENDEM-SE em prestações mensaes de 5 ojo sobre o valor da compra, lindos lotes de terrenos na Villa de Santo Antonio, proximo á estação de Campo Grande, com bondes á porta, agua encanada, ruas calçadas e construcção livre; trata-se com o sr. Macedo no proprio local, aos domingos, das 6 ás 11 horas da manhã. 1436

VENDEM-SE umas bemfeitorias, em D. Clara, distante da estação 5 minutos; uma casa com quatro commodos, por preço razoavel; para ver e tratar com o dono, a qualquer hora; rua Capitão Madeira n. 56. 3713

VENDEM-SE dois terrenos em esquina, na rua Visconde de Santa Izabel, em frente ao Jardim Zoologico. Trata-se na praça do Engenho Novo n. 40. Madereiro.

VENDEM-SE em prestações, lotes de terrenos, na Villa Nova, proximo á estação do Realengo; trata-se com o sr. Macedo, aos domingos. 1437

VENDE-SE uma casa para regular familia, com agua, esgoto, gaz, uma chacrinha com um bonito pomar, perto da estação e de bondes; informa-se na rua José Bonifacio n. 81 venda. 1440

VENDEM-SE e compram-se predios para rendas, ou emprego de capitaes; trata-se com o sr. F. Medeiros. Rosario. 147. 1498

VENDE-SE um chalet de madeira, systema americano coberto de telhas francezas, com dois quartos, duas salas e grande cozinha, tendo agua, esgoto e todas as condições hygienicas, com bom terreno, medindo 13 por 50 de fundos; á rua Barão de Cotegipe n. 177. Villa Isabel. 439

VENDE-SE, na rua Santo Christo, um solido predio assobradado, com duas salas, tres quartos, bom quintal etc. etc., proximo ao cáes do Porto; rua do Rosario 148, com A. Batalha.

VENDE-SE, na Avenida Mem de Sá, um magnifico terreno, no melhor ponto, prompto a edificar. Preço 50 contos. Cartas no *Jornal do Commercio*, caixa n. 11, a B. M. D. 509

VENDE-SE, na rua Conde de Bomfim, um magnifico predio, proprio para grande familia de tratamento, com 12 quartos, 6 salas e demais dependencias e esplendido parque. Trata-se na rua da Quitanda n. 68, 1º andar, com o sr. Vicente. 510

VENDE-SE, na rua Dr. Rodrigues dos Santos, um terreno com 10 metros de frente por 38 de fundos, prompto a edificar-se; trata-se na rua da Quitanda n. 68, 1º andar, com o sr. Vicente. 511

VENDE-SE por 4:500$, em frente á estação de Cascadura, um bom terreno, prompto a edificar, livre e desembaraçado; tem uma pequena casa, caixa d'agua etc., com 11 metros de frente por 60 de fundos. Ver a qualquer hora, á Estrada Marechal Rangel n. 62 antigo, moderno 68. 547

VENDE-SE um predio assobradado na rua Senador Euzebio, perto do Campo; para tratar com Queiroz, á rua do Rosario 135, loja, das 11 ás 12 horas da manhã. 476

VENDE-SE um predio na rua dos Invalidos; para tratar com Queiroz, á rua do Rosario n. 135, loja, das 11 ás 12 horas da manhã. 477

VENDE-SE um predio na rua General Polydoro; para tratar com Queiroz, á rua do Rosario 135, das 11 ás 12 horas da manhã. 478

VENDEM-SE predios no centro da cidade; para tratar com Queiroz, á rua do Rosario 135, das 11 ás 12 horas da manhã. 479

VENDE-SE o predio de estylo moderno, em S. Christovão, bondes á porta, transversal á rua de S. Januario por 19:000$, tendo 7 ms. de frente por 43 ms. de fundos, tendo em cima: duas salas, tres quartos, quarto com boa banheira e lavatorio fixo, boa cozinha, quarto com water-closet todo de azulejo; em baixo: porão, um bom quarto e mais dependencias; trata-se com Mourão, de 1 ás 4, á rua do Rosario 161, ou á rua Souza Franco n. 47, moderno, Villa Isabel.

VENDE-SE por 40:000$ um bom predio no Boulevard Vinte e Oito de Setembro (Villa Isabel), com 20 ms. de frente por 112 1/2 ms. de fundos, todo murado, com gradil de ferro na frente, e alargando nos fundos 26 ms., com cinco janellas de frente, portaes de cantaria, cinco janellas no lado, escadaria e grande varanda, tem cinco quartos, duas salas, gabinete, saleta, porão habitavel, boa cozinha, duas latrinas, tendo um puxado nos fundos com tanque e banheiro e mais dependencias; trata-se com Mourão, de 1 ás 4, á rua do Rosario n. 161, ou á rua Souza Franco n. 47, moderno, Villa Isabel.

VENDE-SE o predio á rua José dos Reis (Engenho de Dentro), proximo á estação, centro de terreno, com 10 ms. de frente por 40 ms. de fundos, com duas salas, tres quartos, cozinha, varanda ao lado, tendo fóra mais um puxado com dois quartos. Preço 9:000$; trata-se com Mourão, de 1 ás 4, á rua do Rosario 161, ou á rua Souza Franco n. 47, moderno, Villa Isabel.

VENDE-SE por 40:000$ um bom predio de sobrado, em uma das ruas transversaes ao Boulevard Vinte e Oito de Setembro (Villa Isabel) com 22 ms. de frente por 100 ms. de fundos; o predio é no centro do terreno e no lado está o jardim na frente, tem tres sacadas de frente, escadaria de pedra, dando para grande varanda, que toma toda a extensão da casa; tem tres grandes salas, cinco grandes quartos todos com janellas para a varanda, boa cozinha e um bom porão habitavel; em frente á casa tem um chalet com tres grandes salas; o terreno dá fundos para outra rua, tendo ahi um chalet que rende 100$, existindo mais dependencias; trata-se com Mourão, de 1 ás 4 á rua do Rosario 161, ou á rua Souza Franco 47, moderno, Villa Isabel.

VENDE-SE por 8:000$ o predio á rua Hono (Todos os Santos), proximo á estação, jardim na frente, com tres quartos, duas salas, gaz, latrina, tendo duas janellas de frente e entrada ao lado; trata-se com Mourão, de 1 ás 4, á rua do Rosario 161, ou á rua Souza Franco n. 47, moderno, Villa Isabel.

VENDE-SE por 18:000$ um bom predio de sobrado, á rua Conselheiro Zacharias, com tres janellas de frente, com gradis de ferro, tendo em baixo tres portas, sendo duas com negocio; trata-se com Mourão de 1 ás 4, á rua do Rosario n. 161, ou á rua Souza Franco n. 47, moderno, Villa Isabel.

Uma Fabrica de Aguas Gazosas

EM CADA CASA DE FAMILIA!

Um siphão — cartuchos de gaz carbonico, — e agua — eis tudo de quanto se precisa!

Enormes vantagens sobre qualquer outra agua de meza. Fabricação rapida, a qualquer momento. Preço insignificante: Custa dez vezes menos que qualquer outra. Póde-se bebel-a com confiança porque se sabe o que se fabricou.

Encontra-se á venda em todo o Brazil, como em todo o mundo, esta fabrica, que é o

SIPHÃO PRANA SPARKLETS

VENDE-SE uma boa avenida, proxima á rua do Mattoso, tendo na frente tres casas, sendo uma com negocio, e uma entrada, com cinco casas nos fundos, rendendo tudo 750$ mensaes; trata-se com Mourão, á rua do Rosario 161, ou á rua Souza Franco n. 47, moderno, Villa Isabel.

VENDE-SE por 25:000$ o predio feito moderno, parallelo ao Boulevard Vinte e Oito de Setembro (Villa Isabel) e proximo á praça Barão de Drummond, com 12 ms. de frente por 88 ms. de fundos, centro de terreno, com bonito jardim na frente, tres janellas de frente, com sacadas de ferro, varanda em toda a extensão da casa, tres grandes salas, cinco grandes quartos, todos com janellas para os lados, cozinha, banheiro e tanque; grande terreno nos fundos, com arvores fructiferas; trata-se com Mourão, de 1 ás 4, á rua do Rosario n. 161, ou á rua Souza Franco n. 47, moderno Villa Isabel.

1912 NOVIDADES 1912

Folhinhas e artigos para presentes

Exposição permanente nesta semana

PAPELARIA

Gomes Pereira

91 OUVIDOR 91

VENDE-SE por 6:000$ um predio á rua Vista Alegre (estação do Encantado), novo, feito moderno, rendendo 56$ mensaes, com dois barracões, rendendo um 25$ e o outro rende 35$, e um lote de terreno junto, com 11 ms. de frente por 50 ms. de fundos, a 4 minutos da estação; trata-se com Mourão, de 1 ás 4, á rua do Rosario n. 161, ou á rua Souza Franco n. 47, moderno Villa Isabel.

VENDE-SE um terreno á rua Flack (estação do Riachuelo), com 11 ms. de frente por 62 ms. de fundos, por 3:000$; trata-se com Mourão, de 1 ás 4, á rua do Rosario n. 161, ou á rua Souza Franco n. 47, moderno, Villa Isabel.

VENDE-SE um terreno com 27 ms. de frente por 60 ms. de fundos, á rua da Alegria, proximo ao Jockey-Club, é um predio em ruinas, tudo por 6:500$; trata-se com Mourão, á rua do Rosario 161, de 1 ás 4, ou á rua Souza Franco n. 47, moderno Villa Isabel.

VENDEM-SE tres lotes de terreno, com 10 ms. de frente or 50 ms. de fundos, á rua Dr. Prudente de Moraes (Ipanema), por 5:700$ cada um, vendendo-se tambem o conjunto, 20 annos de isenção de decimas, e promptos a edificar; trata-se com Mourão, de 1 ás 4, á rua do Rosario n. 161, ou á rua Souza Franco n. 47, moderno, Villa Isabel.

VENDE-SE por 14:000$ um terreno especial, de 33X150, á rua Santa Alexandrina, entre os predios ns. 229 e 241; com o sr. Augusto, rua da Assembléa n. 16, loja. 448

VENDE-SE por 8:000$ um bom predio á ladeira do Castello, proximo á rua do Carmo, cuja renda mensalmente é de 215$; com o sr. Augusto, rua da Assembléa n. 16, loja. 451

VENDE-SE por 11:000$ um superior predio á rua Dr. Maia Lacerda n. 170, antiga Santos Rodrigues, cujo predio é novo e rende 180$ mensaes; com Augusto, rua da Assembléa n. 16, loja. 452

VENDE-SE por 14:000$ um especial terreno, de 40X10, á rua Vinte e Oito de Setembro, rua esta calçada e proxima á rua Conde de Bomfim; com o sr. AAugusto, rua da Assembléa n. 16, loja. 450

VENDE-SE por 6:500$ um superior terreno, de 22X80, á rua Victor Meirelles proximo á rua Vinte e Quatro de Maio, estação do Riachuelo; fim, com o sr. Augusto, rua da Assembléa n. 16, loja. 449

VENDE-SE por 3:800$ um terreno á rua Dr. Prudente de Moraes, em Ipanema; trata-se á rua General Camara n. 30, 1º andar. 445

VENDE-SE por 17:500$ a boa casa da rua José Hygino, com quatro quartos, duas salas e grande quintal; 22:000$, grande e solida casa, proximo ao largo de Catumby; trata-se com o sr. Vieira, na rua Uruguayana n. 3, 2º andar. 470

VENDE-SE uma chacara em Sant'Anna, na rua Rodrigues de Faria n. 2, bem arborizada, com duas casas, sendo um chalet bem confortavel, com tres salas e tres quartos, forrados e assoalhado, e a outra com dois quartos e duas salas, sendo os quartos assoalhados e uma sala, collocados em oito lotes de terrenos de 11 metros de frente por 22 [illegible], cada uma; trata-se na mesma, com o proprietario. 493

VENDE-SE, na rua José Clemente n. 7, bondes do Cajú, um bom terreno proprio, alto, com agua e esgoto, gradil de ferro e portão; trata-se na travessa Bellas Artes n. 13, Montepio dos Servidores do Estado, com o sr. Brito. 499

VENDE-SE por 13:000$ o magnifico predio da rua D. Julia n. 10, com duas salas, tres quartos grandes e um pequeno, saleta, w. c., cozinha e pequeno quintal, e gaz em toda a casa, e fóra w. c., banheiro e tanque. Podendo ser visto de manhã até ás 10 horas, e de tarde, das 1 ás 6 e para tratar rua Pereira de Siqueira n. 51 (rua S. Francisco Xavier, entre o largo da Segunda-Feira e rua Maria e Barros). 403

Dr. Nathalio M. Duarte

Cirurgião dentista

Formado pela faculdade de Medicina do Rio de Janeiro

Rua dos Andradas 25 — A's segundas, quartas e sextas de 1 ás 3 da tarde.

Trabalho em prestações

VENDEM-SE oito casas em um correr, com duas salas, dois quartos e cozinha, com agua, quintaes murados, em bom estado; a venda é por o dono precisar retirar-se; á rua Mariquipary 81, Encantado. 494

VENDE-SE, na rua Alice de Figueiredo, um terreno, pegado á rua Vinte e Quatro de Maio, estação do Riachuelo, medindo 26 metros de frente por 10 metros de fundos; para tratar na Praia das Palmeiras n. 75, S. Christovão. 420

VENDEM-SE lotes de terrenos a 200$ e 400$ (15 minutos retirados da estação); trata-se na Estrada do Engenho da Pedra n. 28 A armazem Bomsucesso). 419

VENDE-SE o elegante predio da rua Cardoso n. 138 (Meyer), com tres bons quartos, todos com janellas para a rua, salas de visita e de jantar, cozinha ladrilhada, fogão economico, grande banheiro ladrilhado, bom chuveiro ou immersão, tanque separado, latrina patente, tudo com ladrilho, de accordo com a hygiene; o predio é meio assobradado, construcção de pedra, paredes dobradas, em centro de terreno, pintado a oleo; tem dois portões para duas ruas, calçada ao redor do predio; é excellente para renda ou moradia; não precisa de concertos. Preço 11 contos; trata-se no mesmo.

VENDE-SE um esplendido palacete, proximo á rua Conde de Bomfim e perto do largo da Segunda-Feira, com todas as commodidades necessarias e com os seguintes compartimentos, em cima: duas grandes salas, quatro quartos grandes, esplendida copa, boa cozinha e mais dependencias, tendo duas entradas, uma pela sala de visitas e outra pela sala de jantar, escadarias de pedra, com alpendres illuminados, amplo porão habitavel, com 12 ms. de frente por 60 ms. de fundos; o predio é no centro do terreno e ao lado, com jardim na frente e ao lado, terreno com arvores fructiferas. Preço 30:000$; trata-se com Mourão, de 1 ás 4, á rua do Rosario 161, ou á rua Souza Franco 47, Villa Isabel. 491

VENDE-SE um predio de sobrado, em uma das ruas transversaes ao Boulevard Vinte e Oito de Setembro (Villa Isabel), de esquina, tendo por uma rua 46 ms. e por outra 24 ms., tendo em cima: duas salas e quatro quartos, e em baixo: duas salas, tres quartos, servindo o terreno para uma grande avenida; trata-se com Mourão, á rua do Rosario 161, ou á rua Souza Franco 47, moderno, Villa Isabel. 492

VENDEM-SE a 4:300$ lotes de terrenos de 9 metros por 87 de fundos, em rua larga e calçada, promptos para edificar, no Andarahy; trata-se com o proprietario, á rua S. Christovão n. 167. 7004

VENDEM-SE bons terrenos, promptos a edificar, perto de estação e de bondes; trata-se na rua José Bonifacio n. 81, venda, Todos os Santos.

VENDE-SE um bom terreno na rua de Santa Alexandrina; trata-se na rua Barão de Iguatemy n. 32. 6458

VENDEM-SE um chalet e 3 casas ordinarias, na rua da Paz n. 4. Trata-se com Francisco Sobral, na mesma rua em Nazareth, estação de Deodoro. 6838

VENDE-SE uma casa nova, bem construida; o terreno mede 11X67, na rua de Cascadura n. 38, 6 minutos de Dr. Frontin; trata-se no n. 32, com o sr. Pedro de Macedo. 7261

VENDEM-SE os predios seguintes:

80:000$	um importante palacete na rua dos Araujos.
60:000$	predio novo, com todas as commodidades em centro de terreno, em rua transversal á de Haddock Lobo.
50:000$	um predio novo, em rua transversal á do Conde de Bomfim.
30:000$	quatro casas novas, em Villa Isabel (rendem 400$000).
26:000$	importante predio e chacara no Engenho Novo.
24:000$	um predio novo em Copacabana.
24:000$	tres casas na rua S. Francisco Xavier.
20:000$	um bom predio com porão e varanda.
17:000$	um predio com seis quartos, duas salas, varanda e centro de grande terreno, na estação do Meyer.
14:500$	um predio novo, com varanda, em frente á estação do Meyer.
10:000$	um predio com tres quartos, na estação do Meyer.
5:000$	um predio na estação do Meyer.
4:000$	um predio na estação do Meyer.

Além dos acima descriptos, tem diversos, em diversas localidades, de 5:000$ a 20:000$, bem como empresta sob hypothecas de predios, nos suburbios, a 12 0/0; trata-se na rua do Carmo n. 66, 1º andar, escriptorio n. 1. 284

VENDEM-SE lotes de terrenos, com casas de madeira, a prestações de 30$ mensaes, ou simplesmente terreno e sitios com pomar, suburbios da linha auxiliar, estação de Andrade Araujo; trata-se com Benigno Arruda. 3455

VENDE-SE uma casinha, com dois quartos e duas salas, tendo o terreno 15 metros de frente por 70 de extensão, todo cercado de tela de arame n. 14, de 1m,30 de altura, por 900$; para tratar na rua Henedina n. 92, do meio dia ás 3 horas — Villa Nova — Realengo.

Dr. von Döllinger da Graça

Ex-assistente da Real Clinica e do Instituto de Pathologia de Berlim (909 e 910). Cirurgião effectivo do Corpo de Bombeiros. Operações e especialmente molestias dos rins.

Avenida Mem de Sá n. 10 (sob.) Lapa

De 3 1/2 ás 5 da tarde

VENDE-SE por 33:000$ excellente predio com jardim, bom quintal e magnificas accommodações para familia de tratamento, e proximo ao largo da Segunda-Feira; trata-se á rua Uruguayana n. 162, loja de ourives. 607

VENDE-SE por 10:000$ um magnifico predio, á rua Chaves Faria, em S. Christovão. Tratar com o sr. Carmo, rua do Rosario n. 69, sobrado, das 12 ás 4. 530

VENDE-SE o mais bello palacete da rua Affonso Penna, com amplas accommodações para familia de alto tratamento, grande terreno, etc.; trata-se á rua Uruguayana 162, loja de ourives.

VENDE-SE por 42:000$ um magnifico predio á rua S. Francisco Xavier, com amplas accommodações, jardim e grande terreno; trata-se á rua Uruguayana 162, loja de ourives. 610

VENDE-SE por 33:000$ uma avenida moderna e nova, situada na Cidade Nova, rendendo 450$; trata-se á rua Uruguayana 162, loja de ourives. 611

VENDE-SE um predio pequeno, com frente de cantaria, tem duas salas, dois quartos, saleta, cozinha e quintal, e um terreno nos fundos, com entrada ao lado deste predio que dá para fazer quatro casas, em fórma de avenida; trata-se com o proprietario, na rua de Santa Luzia 81. 612

VENDE-SE um predio á rua Luiz de Camões, tem esplendida loja e bom sobrado; trata-se á rua Humaytá n. 144, Botafogo, das 10 1/2 ás 12 do dia. 7318

VENDE-SE um bom predio á rua do Lavradio, proximo á Avenida Mem de Sá; trata-se á rua Humaytá n. 144, das 10 1/2 ás 12 do dia. 7319

Obesidade, Impotencia, Tabes:

Prisão de ventre, Epilepsia, Diabetes, Asthma, Neurasthenia, Rheumatismo com ankilosis, Hemorrhoidas, Paralisias, etc., etc., e outras molestias chronicas, são

REFLEXOTHERAPIA

no consultorio do DR. ROMERO.

Avenida Central, 146 - 1º andar

VENDEM-SE bons terrenos, de 11 metros de frente, á rua Tenente França; trata-se á rua Miguel Angelo n. 465, bondes de Cascadura. 500

VENDE-SE uma grande área de terreno á rua S. Luiz Gonzaga que servirá para grande avenida ou villa; informa-se na mesma rua n. 252. 38

VENDEM-SE tres predios por 12:000$000, perto da estação de Cascadura. Para tratar á rua Villa Verde n. 29. E. Meyer. 139

VENDEM-SE duas casas novas no Meyer, para ver e tratar dirija-se á rua Getulio n. 63, Todos os Santos, com o proprietario. 56

SENHORAS E SENHORITAS

A mais importante liquidação de chapéos enfeitados e artigos annexos que se ha feito nesta capital; será levada a termo durante este mez pelo:

"PARQUE DA MODA"

Que assim inicia desde o seu apparecimento, a sua primeira e grande liquidação a preços taes, que bem provam ainda uma vez, que foi, é, e será sempre o:

"SOBERANO DA BARATEZA"

ADMIREM !

Chapéos (marca do grande reclame) com flores ou fantasias a. . .	9$000
Ditos para meninas desde.	4$500
Toucados pretos e de cores para senhoras desde 12$ a. . . .	18$000
Chapéos (grandes modelos) ricamente adornados para senhoras desde	15$000
Ditos artisticamente enfeitados com flores	12$000
Ditos (Toquetes) de velludo ou palha (ultima novidade) desde . .	18$000
Formas em palha de arroz (Grandes modelos) ultimos figurinos a.	4$500
Formas (modelo Perichole) grande moda a.	4$000
Formas de palha Tagal qualquer modelo mesmo por figurino a . .	9$000
Plumas em todas as cores a 4$, 5$, 8$, 12$ até.	50$000
Fantasias em todas as cores desde.	1$500
Azas em qualquer cor (primorosa collecção) desde	2$000
Filós (para saldar) metro a.	$300
Fitas largas de nobreza ou liberty em todas as cores desde $600 a . .	1$300
Ditas de velludo (colossal variedade) » » » » » $400 a . .	1$300
Ramos e guirlandas de flores (incomparavel sortimento) desde . .	1$000
Galões de vidrilho (bellissimos padrões) metro desde	2$500
Gazes de seda (enfestada) em todas as cores desde	1$000
Véos para chapéos (lindissimos desenhos desde	1$200
Fivellas (importante variedade) desde	$500
Grampos para chapéos desde	$200

1.500 FORMAS de finissimas palhas de arroz, Ingleza, e Japoneza em todas as côres modelos modernissimos a escolher e para SALDAR a

2$500!!!

1.000 Formas de superior palha de diversas qualidades para meninas; a escolher e para saldar a :

1$500 !!!

Entregas a domicilio qualquer que seja o valor da compra.

Faz-se com presteza qualquer remessa para o interior contra carta de ordem ou vale postal

Rua Sete de Setembro, 219

(Quasi chegando ao largo do Rocio)

BLOKS de papel de linho, para cartas com 100 folhas a 1$, na Livraria Magalhães. — Rua Julio Cezar 9. Antiga do Carmo.

CLINICA DE VIAS URINARIAS

DO

Dr. Carlos Novaes Filho

ESPECIALISTA

Pratica do hospital Necker de Paris e das clinicas de Londres e Berlim

Consultorio montado com apparelhos modernos, permittindo vêr todo o canal da urethra e o interior da bexiga agir sobre as lesões desses orgãos.

Exame microscopico e tratamento dos corrimentos recentes e chronicos da urethra e suas consequencias: estreitamento, prostatite, orchite, cystite, pyelite e pyelonephrite.

CONSULTAS DE 1 A'S 5 DA TARDE

9, RUA GONÇALVES DIAS, 9 (1º andar)

RIO DE JANEIRO

AO COMMERCIO

Companhia Nacional de Armazens Geraes

RUA GENERAL CAMARA 33 — 1º andar

Telephone n. 1139

Capital .. 1.000:000$000

Adiantamentos de dinheiro para despachos na Alfandega e Mesas de renda a juro commercial — Armazenamento de mercadorias a preços modicos com tarifa approvada pela Junta Commercial.

Informações e explicações com o director gerente no escriptorio central

RUA GENERAL CAMARA 33 - 1º andar

Rio de Janeiro

FOLHINHAS E VENTAROLAS

Impressas com reclames de casas commerciaes

FABRICAM-SE E VENDEM-SE

NA

PAPELARIA "IDEAL"

Novidades de cartões e felicitações

163 - RUA SETE DE SETEMBRO - 163

VENDE-SE, na Muda da Tijuca, esplendido terreno, com 19 1/2 metros de frente por 45 de fundos, situado na rua Garibaldi, esquina da de Pinto Guedes. Tratar com Simões, rua Visconde de Inhaúma n. 76, 1º andar, das 3 ás 4 horas. 300

VENDE-SE o elegante predio da rua Cardoso n. 138 (Meyer), com tres quartos, todos com janellas para a rua, duas salas, cozinha, latrina, banheiro, tudo ladrilhado, de accordo com a hygiene; tem dois portões para duas ruas, meio assobradado; o predio é excellente para renda ou moradia, está livre. Preço 11 contos; trata-se no mesmo, com o dono. 280

VENDEM-SE: 30:000$, casa com bom terreno, no jardim do Ingá, em Icarahy; 16:000$, predio edificado em terreno de 41X150, arborizado, no Meyer; 2:050, terreno em Ipanema, rua Prudente de Moraes, por 6:000$; 20:000$, dois predios num terreno de 22X450, na estação do Engenho Novo; 6X110 na rua Conde de Bomfim; 40X50 na Muda da Tijuca; 14X30, na rua Barão de Mesquita e proximo a esta rua um terreno de 100X60; rua de Santa Luzia, predio por 50:000$; 12:000$, 17:000$, 8:000$ e dois predios por 13:000$, na Cidade Nova; 5:500$, predio proximo á rua Barão de Ubá, nas immediações um predio novo com negocio e outro de moradia, por 20:000$, dinheiro sob hypotheca, na rua da Alfandega n. 32, sobrado, fundos. Caetano. 525

VENDEM-SE: 17:000$, predio com negocio em Botafogo; 25:000$, predio com negocio, 13X60, terreno em Botafogo; 20:000$, predio assobradado e terreno em Botafogo; 25:000$, predio na rua de S. Francisco Xavier; 4:000$, predio na rua Goyaz, na estação do Encantado; 10:000$, predio e mais terreno ao lado com duas casas pequenas, em São Christovão; 9:000$, predio na rua Figueiredo, no Meyer; 11:000$, predio na rua Visconde de Itauna, 20:000$; predio na rua Affonso Cavalcante; ...... 25:000$, rua Visconde de Inhaúma; 11:000$, predio na estação do Sampaio; 17:000$, predio na estação Sampaio; 35:000$, dois predios na rua [illegible]; 20:000$, predio assobradado, proximo á rua Haddock Lobo. Rua da Alfandega n. 32, sobrado, fundos. Caetano. 525

VENDEM-SE: 27:000$, predio no Cattete; 32:000$, predio na rua General Camara; ...... 26:000$, predio novo, proximo á rua Senador Pompeu, occupado por negocio; na rua da Alfandega n. 32, sobrado, fundos. Caetano. 524

NOVA DESCOBERTA !

Fica cabalmente provada a cura da "Asthma e bronchite asthmatica", com o poderoso "Elixir anti-asthmatico de Brizzi", especifico vegetal de incontestavel valor scientifico. Não ha um só caso que não se observe a cura immediata, com este prodigioso medicamento.

Unicos depositarios: Brizzi & C. — Rua do Hospicio, 144.

VENDEM-SE as seguintes propriedades; trata-se com o sr. F. Medeiros, rua do Rosario 149, de 1 ás 5, tel. 1.890:

75:000$	bom predio á rua Voluntarios da Patria.
80:000$	dito á rua General Polydoro.
80:000$	dito á rua Visconde de Silva.
45:000$	dito no largo dos Leões.
90:000$	bello palacete á rua Campo Alegre.
400:000$	magestoso palacete no Cattete.
95:000$	bella vivenda no Leme.
50:000$	dito á rua Benjamin Constant, Leme.
135:000$	grande predio no Cattete.
70:000$	grande chacara á rua S. Francisco Xavier.
300:000$	principesco palacete em Botafogo.
175:000$	bellissimo predio no mesmo bairro.
40:000$	bom predio na Fabrica das Chitas.
35:000$	sobrado á rua Senador Pompeu.
40:000$	quatro predios novos, no Meyer.
30:000$	bom predio em S. Clemente.
22:000$	casa nova, no Meyer.
38:000$	bom sobrado na rua do Riachuelo.
135:000$	bella chacara na Tijuca.
140:000$	dita no Andarahy Grande.
400:000$	palacete de luxo no Cattete.
50:000$	predio á rua da Candelaria.
40:000$	predio á rua Martins Ferreira.
18:000$	grande terreno na Tijuca.
25:000$	predio novo em Botafogo.

Nota: Compramos com urgencia propriedades no centro commercial, de 10 a 500 contos.

NEURON

O mais poderoso dos «Tonicos Reconstituintes e Fortificantes»

Producto obtido da associação esmerada e meticulosa dos **Glycerophosphatos** de cal, de soda e de magnesia — ao acido phosphorico, aos extractos de kola e de coca e ao arseniato de soda.

Deposito geral: PHARMACIA E DROGARIA CAMPOS HEITOR & C.

RUA URUGUAYANA N. 35

REMEDIO DE FAMA MUNDIAL

TAURINA

Capsulas tonico-purgativas sem cheiro nem sabor, e de facil ingestão. Dão resultados sorprehendentes nas prisões de ventre, nas inflammações e nas molestias do figado.

ERBA

Vende-se em todas as pharmacias.

Deposito: SIPHEO & C. 2, Largo da Carioca RIO DE JANEIRO.

DR. UMBERTO AULETTA

HOMEOPATHA

Tratamento radical e unico da insufficiencia sexual.

Molestias do figado, estomago e intestinos

Gabinete — *135, Rua da Quitanda, 135*

Das 3 ás 4

Diversos

A antiga perfumaria "A' Garrafa Grande" tem uma garrafa de grande formato ás vistas do publico, pendente da sacada do predio em que se acha, á rua Uruguayana n. 66, tendo por isso muito facil não se deixarem enganar. 7662

A PERFUMARIA "A' Garrafa Grande", tem uma garrafa de grande formato, ás vistas do publico, pendente da sacada do predio em que se acha, á rua Uruguayana n. 66, tendo por isso muito facil não se deixarem enganar. 7752

ALUGA-SE um armazem na estação de Anchieta em um dos melhores pontos, com commodos, para familia; informa-se na estação. [illegible] Zamini. [illegible]

AOS srs. medicos recem-formados vendem-se livros de medicina e cirurgia em perfeita conservação; egualmente um bom arsenal de cirurgia obstetrica e gynecologica e diversas obras sobre essas especialidades; para informações queiram dirigir-se á rua Haddock Lobo n. 258, onde [illegible] se poderá ver. Rua Haddock Lobo n. 258. [illegible]

ALUGAM-SE novos ternos de casaca e sobrecasaca; na rua do Hospicio n. 222, sobrado, esquina da avenida Passos. 4564

A fabrica que vende mais barato, tecido de arame para cerca, gallinheiro, etc., etc., é á rua da Constituição n. 62. [illegible]

A viuva Carlos Santos Fixe, pede aos seus conhecidos e ás pessoas caridosas um obolo, devido ao estado em que se acha impossibilitada de trabalhar. A mesma reside, á rua do Senado numero 314, onde está de favor.

ANTES de comprar o remedio aconselhado saiba o preço da drogaria André, á rua Sete de Setembro n. 11, proximo á Cathedral.

A'S almas bemfazejas, pede a viuva Carlota com cinco filhos todos pequenos, moradora á rua do Livramento n. 129, fundos, roga pelo amor de Deus Nosso Senhor, uma obolo pequena migalha que venha minorar a sua triste sorte. Deus pagará com a sua protecção a quem se compadecer da sorte da pobre Carlota.

A VELHA FELICIANA, soffrendo de molestias incuraveis, sendo extremamente pobre, pede uma esmola pelo amor de Deus e por alma dos seus parentes, aos bons corações que tenham pena de quem soffre, com edade de 74 annos, sem auxilio. Pódem entregar nesta redacção qualquer obulo que ella se presta a entregar.

A VIUVA BERNARDINA pede um obolo aos bons corações, para sua manutenção, acha-se enferma, com 71 annos de edade, sem recursos de especie alguma. Queiram por favor enviai-os á gerencia desta folha.

A'S almas caridosas implora um obulo para a manutenção dos seus filhinhos a viuva Amor [illegible], por estar doente e sem recursos.

BOM NEGOCIO. Traspassa-se por 2:500$, um ramo de negocio especial, antigo, no centro do commercio, aluguel 55$, tendo pessoal apto, achando-se para dirigil-o. Não tem competidor e traspassa-se por motivo de molestia do dono que já está [illegible]; trata-se das 4 ás 5 da tarde, á rua General Camara n. 124, sobrado, fundos.

COM pequena despeza limpareis completamente a vossa casa de baratas, applicando o Baratol, que é infallivel para destruição de baratas e não é venenoso. Cada uma caixinha 500 réis. Na A' Garrafa Grande, á rua Uruguayana n. 66.

CARTAS de fiança. Dão-se barato, de bons fiadores, negociantes e proprietarios; na avenida Gomes Freire n. 35. 534

CASAMENTOS. Preparam-se os papeis, civil ou religioso, em 48 horas; na avenida Gomes Freire n. 35, loja. 535

CONCURSOS. Lecciona-se qualquer disciplina exigida nos concursos e nos exames de admissão ás escolas superiores. Ouvidor n. 68, 2º andar. 542

CASAMENTOS. Fazem-se os papeis, no civil e religioso, sem certidões, por 20$, em 24 horas, sem certidões. Rua General Camara n. 124, sobrado. J. Duarte. 602

CARTAS de fiança. Dão-se barato, firmas garantidas, registradas, reconhecidas, mais barato que nas agencias. Rua General Camara n. 124, sobrado, fundos. 603

COZINHEIRA. Precisa-se para casa de pequena familia de tratamento, exigem-se boas referencias, paga-se bem; rua Conselheiro Salgado Zenha n. 64. Conde de Bomfim. 731

CREADA. Precisa-se de uma moça para serviços leves de casa e pagear uma creança, paga-se bem e exigem-se boas referencias. Rua Conselheiro Salgado Zenha n. 64. (Conde de Bomfim). 731

CARTAS de fiança para casas, e papeis de casamentos; na rua General Camara n. 124, sobrado, fundos. 658

CASAMENTOS no civil e religioso, preparam-se os papeis, com todo o criterio por 20$, e com brevidade; na rua Uruguayana n. 97, 1º andar.

COLLEGIO NOSSA SENHORA DA GLORIA. CATTETE 201. Acceitam-se alumnos de ambos os sexos, matriculas permanentes e mensalidades ao alcance de todo o chefe de familia. Este estabelecimento de ensino, só dá 15 dias de férias depois dos seus exames, porém, os alumnos poderão passar estes dias no collegio, caso as exmas. familias assim o desejem. A directora, Albina da Gloria Almeida.

Finissimos extractos para lenço, com os perfumes de : rosa, heliotrope, violeta, magnolia, cravo branco, jasmin, a 2$000 o vidro, na A' Garrafa Grande, rua Uruguayana 66.

COMMODOS — Alugam-se na rua das Laranjeiras n. 51, moderno, de 40$ a 55$, com todas as condições de hygiene; trata-se com o encarregado. 590

CASAMENTOS, civil e religioso, em 24 horas, mesmo sem certidões, dinheiro sob hypothecas, compra e venda de predios, com Duque Estrada. Rua da Carioca n. 50, sobrado. 240

COMMODO. Aluga-se em casa de familia, a moço solteiro, independente ou senhora que trabalhe fóra; na avenida Gomes Freire n. 37. 231

COSTURAS. Perfeita costureira, faz vestidos pelos ultimos figurinos, renda, de cassa, linho, etc., etc., 20$; de lã, 25$; de seda e velludo, 30$; rua da Carioca n. 53, 2º andar.

CEPO de peroba de 1,10 + 1,10, proprio para açougue de primeira ordem. Vende-se na serraria S. Fidelis. Rua Visconde de Amoroso Lima n. 18. Mangue. 4906

CASAMENTOS e naturalizações: o trato dos papeis convém a todos, só na Indicadora, á rua do Hospicio n. 214. 79

COMPRAM-SE e vendem-se livros novos e usados; Livraria Brazileira; 133, Lavradio.

CARTOMANTE. D. Maria Emilia, a primeira cartomante do Brasil e de Portugal, avisa ás exmas. familias, que se mudou para a rua Miguel de Frias n. 45, casa de familia, bondes de São Christovão e Visconde de Itauna. 1500

DACTYLOGRAPHIA. Pessoa com grande pratica encarrega-se de transcrever á machina qualquer especie de manuscripto, ao preço de 800 réis por folha. Recados a J. de Carvalho, á rua General Camara n. 49, sobrado.

DINHEIRO. — Empresta-se qualquer quantia a juros modicos, em boas hypothecas; na rua do Carmo n. 49, sobrado, com Serrano. 466

DR. CAETANO DA SILVA. Molestias internas e especialmente do pulmão. Cons. Rua da Uruguayana n. 35, das 3 ás 4, ás terças, quintas e sabbados.

EXPLICAÇÃO DOS SONHOS — Systema.. infallivel para ganhar no bicho, baseado em calculos mathematicos, que, pela sua simplicidade se acham ao alcance de todos; um volume 2$; na rua Julio Cesar n. 59, Rio.

E. SAMUEL Hoffmann & C. — 13, travessa do Rozario — Perdeu-se a cautela n. 37.664, desta casa. 513

EM casa de familia aluga-se um quarto a rapazes; dá-se preferencia, sendo do commercio. Avenida Mem de Sá n. 15. 482

EMPRESTIMOS — Fazem-se sob inventarios, heranças, hypothecas, alugueis de predios em qualquer arrabalde, fazem-se obras, pagam-se impostos em atrazo, para receber em alugueis. Compram-se quaesquer demandas e o processo para extracção de uso fructo, etc. Compram-se terrenos e predios velhos ou novos e mesmo nos suburbios. Com o sr. Carmo, rua do Rosario n. 69, sobrado, das 12 ás 4. 545

FAZEM-SE bandeiras, signaes e galhardetes; rua da Uruguayana n. 144, 2º andar. 522

FIANÇAS de casas, onde se dá mais barato, firmas de negociantes, matriculados, é á rua General Camara n. 124, sobrado, fundos. 604

FORNECE-SE pensão de casa de familia. Rua Felippe Camarão n. 6, casa n. 12, Villa Mauricio. 228

HYPOTHECAS. Faz-se na cidade e suburbios, juros e condições razoaveis, emprestimos sob apolices caução, de titulos, etc.; na rua Uruguayana n. 97, 1º andar. 580

INGLEZ. Ensina-se pratico ou teorico; informações á rua Sete de Setembro n. 163. 229

IMPOTENCIA — Cura-se com as garrafas de Catuaba, remedio vegetal, vindo do sertão do Ceará; encontra-se na rua da Harmonia n. 38.

INGLEZ — Uma senhora ingleza ensina este idioma, em casa ou particularmente; Avenida Central n. 13, 1º andar. 3779

JOSE' CAHEN. Rua Silva Jardim n. 5. Perdeu-se a cautela n. 48.937 desta casa. 623

LARANJA, cidra, araçá e outras fructas, compra-se qualquer porção na rua D. Manoel 33.

MOÇA. Offerece-se uma, para caixa em venda. Informações, á avenida Mem de Sá numero 15, sobrado. 435

NA Casa Colombo precisa-se de bons vendedores. Trata-se com o sr. gerente commercial.

NA rua D. Anna Mascarenhas n. 14, aluga-se um quarto e uma sala, por 50$, em casa de familia, logar saudavel. 448

OFFERECE-SE uma boa lavadeira e engommadeira, e uma arrumadeira, para casa de tratamento; na avenida Torres, casa 8. Matteso 116.

OS collarinhos, punhos, camisas, etc., ficarão com um brilho sem egual e muito duros, e o tecido terá maior duração se applicarem o "Brilho Magico", que se vende a 1$000 o vidro, na A' Garrafa Grande; rua Uruguayana n. 66. 7032

OS chapéos Chili e Panamá, quando sujos devem ser limpos com a "Agua Magica", que dá excellente resultado e não córta. Um vidro para 12 chapéos, 66, rua Uruguayana. Preço, 2$000.

DR. SAUVAGEST — Cirurgião-Dentista
Extracção sem dôr, 5$. Concerto de chapas em 3 horas, 10$. Trabalhos solidos e preços modicos. Acceitam-se prestações mensaes de 20$ para cima.
Consultorio: Rua da Carioca, 41

OVOS DE FINISSIMAS RAÇAS — Acceitam-se encommendas de ovos garantidos puros das seguintes raças, importadas dos mais afamados criadores europeus: Orpington preto, branco e cidades medicas da Europa e Estados Unidos. Premurça; Plymouth Rock pedrez, branco e camurça; Cochinchina preta, etc. Exposição permanente de reproductoras: "Léste Basse Cour", 36, rua Dr. Mattos Rodrigues (antiga Léste), Rio Comprido. *Os ovos claros serão trocados ou devolvida a importancia*

PRECISA-SE roupa para lavar e engommar, com perfeição, em casa de um casal; na rua de Sant'Anna n. 134, casa n. 16. 499

PRECISA-SE dar roupa a lavar, só a quem estiver bom logar e muita agua; na rua Senador Dantas n. 34. 515

PROFESSORA. Ensina musica, solfejo, piano e canto, systema Conservatorio de Musica. Garante em tres mezes tocar algumas musicas. Rua D. Anna Nery n. 369. (Rocha). 461

PRECISA-SE de pensionistas na Pensão Academica, a 60$, meia 35$; rua de S. José n. 7, 1º andar. 578

PENSÃO. Fornece-se de casa de familia. Rua D. Minervina n. 12. Estacio de Sá. 533

POR preços inferiores aos de outras casas, perfumarias finas, pentes, escovas, etc.; na "A' Garrafa Grande", rua Uruguayana, 66. Não confundir com outras casas. 7063

POR preços inferiores aos de outras casas, perfumarias finas, pentes, escovas, etc.; na "A' Garrafa Grande", rua Uruguayana, 66. Não confundir com outras casas. 7061

PENSÃO, em casa de familia. Acceitam-se pensionistas; entrega a domicilio, alugam-se bons quartos; cozinha de primeira ordem; na avenida Gomes Freire n. 37. 233

PERDEU-SE a apolice da divida publica Federal, do valor nominal de 1:000$, juros de 5 o/o, uniformisada de n. 309.218, averbada em nome de Joaquim Bel'eza Ozorio.

PENSÃO a domicilio, fornece-se com asseio e preços modicos; trata-se na Pensão Turino; rua Andrade Pertence n. 4. Cattete. 107

PERDEU-SE a cautela do Monte de Soccorro n. 12.126. 543

PAPEIS de casamento. Trata-se á rua do Carmo n. 43. Chaves. 1978

PROFESSORA diplomada ensina francez, inglez, allemão, canto, piano e pintura. Pede-se neste jornal, M. N. O. 620

PRECISO falar-te, com urgencia. — Esperança.

PRECISA-SE alumnos de francez pratico, a 10$. Regis de la Colombière; 97, rua Sete de Setembro, 1º das 4 ás 9. 7210

PERDEU-SE a cadeneta n. 151.627, da 2ª serie, da Caixa Economica, Rio de Janeiro. 770

PELA Paixão de Christo — O menino João da Cruz, orphão, cégo e mudo com 10 annos, pede por caridade qualquer quantia para o seu sustento, por favor no escriptorio deste jornal, ou em sua residencia, á travessa Onze de Maio n. 29. Cidade Nova.

PORÃO. Aluga-se um secco, arejado e hygienico, para deposito de moveis de familia de tratamento. Cartas nesta folha para A. E. I.

PELO AMOR DE CHRISTO — Felicidade Gatton, viuva, ha dois annos no fundo de uma cama e sem recursos, vem em nome da Sagrada Paixão e Morte de Nosso Senhor Jesus Christo, pedir aos bons corações e ás almas caridosas, uma esmola para alivio do seu soffrimento, que o bom Deus a todos recompensará esse acto de caridade. As esmolas podem ser entregues nesta redacção.

PELA sagrada Paixão, Morte de Nosso Senhor Jesus Christo a viuva Luiza pede ás almas caridosas um obulo para a manutenção de seus 8 filhos que vivem na extrema pobresa que Deus recompensará a quem olhar para esta infeliz. Esta caridosa redacção presta-se a receber toda e qualquer esmola com este destino caridoso.

QUEM desejar ver-se livre dos atrazos da vida, saber o pensamento de pessoa de amizade, attrahir amor e bons negocios, tratar todas as doenças, obter o que desejar por mais difficil que seja, dirija-se á rua Cupertino n. 5, estação Dr. Frontin, trabalhos scientificos e garantidos. 104

QUEM precisar de dinheiro sobre hypotheca, dirija-se á rua Cupertino n. 5, estação Dr. Frontin. 105

R. CERQUEIRA, rua Luiz de Camões n. 54, perdeu-se a cautela n. 18.830, desta casa. 587

ROBERTO BUZZONI & C., fabrica de chapéos de sol. Importação e exportação. Rua da Carioca n. 42.

SI um senhor illustrado, educado e não joven, que se aborreça, quizer a companhia, tempo a tempo effectiva, de uma senhora em egualdade de condições, escreva a Delta, para o escriptorio deste jornal. Não acceita-se rendez-vous. 392

TRANSFORMA-SE a extracção da rifa de um bom gramophone a extrair-se em 5 de dezembro de 1911, para o dia 30 de dezembro. Rua dos Araujos n. 80. Aldeia Campista. 420

TRASPASSA-SE um botequim fazendo bom negocio, por preço muito barato. O motivo do traspasse é o dono não poder estar á testa do mesmo e ser empregado publico; no Porto de Inhaúma n. 51, em Bomsuccesso. 643

TRASPASSA-SE tres rotulas dando uma renda diaria de 11 mil réis; rua Tobias Barreto numero 128; trata-se com o sr. Ferreira, no botequim.

UMA senhora viuva com 66 annos, quasi céga pede aos bons corações um obulo para sua subsistencia. O *Correio da Manhã* recebe qualquer esmola para a velhinha Amancia.

UM extraordinario brilho nas unhas obterá quem fizer uso do "Unholino". Não desapparece o brilho nem depois de lavar as mãos por muitas vezes. Não irrita a pelle como acontece á maioria dos preparados para este fim. Applicação facilima e resultado rapido. Vidro 1$500. A' venda na perfumaria A' Garrafa Grande, rua Uruguayana numero 66. 7040

UM senhor viuvo portuguez, com quatro filhos, deseja encontrar uma senhora séria, honesta, limpa e trabalhadeira, com alguma educação, para tomar conta de seus filhos e de sua casa. Prefere-se portugueza; para mais informações na rua Maria José n. 21. Estacio de Sá. 626

VENDE-SE uma pianola usada, porém perfeita, com 27 peças de musica, por 1:000$; rua Senador Dantas n. 18. 424

VENDE-SE um bom piano, com pouco uso de bom autor; na rua S. Leopoldo n. 71, casa n. 7. 380

VENDEM-SE um balcão, armação e cópa, e mais utensilios para botequim; trata-se na rua da Assembléa n. 75. 579

VENDEM-SE de tudo: armações, balcões, vitrines fixas e de lados, toldos, fogões patentes a gaz, mesas, sorveteiras, escrivaninhas, divisões, cofre francez, lustres, gambiarras, globos, dois pianos, lavatorios crystaes balcões de charutaria e outros, moinhos, torradores, ferragens e quantidade de madeiras, portas e grades de ferro; Hospicio 172 e 189. 514

VENDEM-SE os afamados cortinados automaticos americanos DIXIE; na rua do Rosario n. 147. Telephone n. 1.890. 389

VELOCIPEDES desde 10$000 para cima; carros para creanças desde 20$000 para cima; francezes, allemães, inglezes e americanos. Enorme sortimento com e sem rodas de borracha, Casa Valerio; rua da Quitanda n. 62. Vendas por atacado e a varejo.

VENDE-SE uma fazenda, muito boa, de café e criação, com muita matta virgem e lavouras todas novas, para dois mil arvores de café, boa casa para morada, engenho para café e bom moinho, movido por boa aguada; informações com o sr. Moreira, á rua dos Invalidos n. 24.

VENDEM-SE nove peças de canella, todas novas para sala de visitas, e trata-se na rua Dr. Nicanor n. 68, Inhaúma, em casa de d. Clotilde. 518

VENDEM-SE e fazem-se chaves a 1$200; rua da Conceição 115, proximo á de Floriano Peixoto. Fabrica da Nora.

VENDEM-SE irrigadores de um e dois litros, a 5$ e 10$ a duzia; na fabrica da Nora, rua da Conceição n. 115, proximo á de Floriano Peixoto.

VENDE-SE baratissimo, uma cadeira de dentista, systema White, de ferro, para viagem; rua Maria e Barros 285, sobrado. 3628

VENDE-SE o Xarope de Cecropina, efficaz contra a coqueluche; rua de S. Leopoldo n. 15, moderno, Cidade Nova. 2762

VENDEM-SE todos os utensilios pertencentes a uma casa de pasto; informa-se na mesma; a tratar na rua dos Invalidos n. 131.

VENDE-SE barato na Casa Affonso Rego — Ao Grande Barateiro — Fazendas, modas e armarinho. Não Comprem sem ver os preços nesta casa. Rua 19 de Fevereiro n. 39.

VENDE-SE uma boa cópa de marmore; rua do Senado n. 62.

VENDE-SE uma excellente machina photographica, 13X18, fabricação franceza, camara superior, em acajou envernizado, construcção solida, propria para todo o serviço, folle de pellica, tres chassis duplo 1/2 rideaux, objectiva retilenea double com diaphragma iris obturador normal, panno preto, tripé de nogueira e mala para conduzir; trata-se na estação do telegrapho sem fio da Babylonia, Leme. 494

VENDE-SE um forte piano allemão, com cepo de metal e cordas cruzadas, por preço barato; na rua da Alfandega 104, sobrado (entre a Avenida e rua Uruguayana). 525

VENDE-SE, de familia que se retira, um bonito piano Henri-Herz, por modico preço; na rua da Luz n. 125. 723

VENDE-SE por 10$ um engenho de chinello; rua Maria Paula n. 8, Engenho de Dentro. 715

VENDE-SE um grande armazem, perto do Cáes do Porto. Presta-se para grande deposito; trata-se á rua do Rosario 120, sobrado, esquina da Avenida Central, com o sr. Moraes Junior. 739

VENDEM-SE diversos livros de mathematica (de arithmetica até mecanica), além de outros, á rua Moura Brito n. 74. Só depois de 6 p. m. se fornecem informações. 435

VENDEM-SE telhas nacionaes; rua E. Souza n. 37, Andarahy. 730

VENDEM-SE machinas de fazer cigarros, novas, a 28$; rua Marechal Floriano 100, moderno. 712

VENDEM-SE dois ternos de smoking, preços baratissimos; rua Theotonio Regadas n. 30, Lapa. 570

VENDE-SE um bonito piano, de autor francez, de pessoa que se retira, preço baratissimo; para ver e tratar á rua Sete de Setembro n. 233. 546

VENDEM-SE duas machinas novas, para fazer cigarros; rua do Livramento n. 54. Preço 16$000. 547

VENDEM-SE cachorros de raça buldog, proprios para vigias, grandes e pequenos; no Mercado Novo, rua 12, ns. 67 e 69. 543

VENDE-SE um piano de bom fabricante francez, por preço modico; á rua Carolina Reydner n. 2. 465

VENDE-SE um piano francez, bonito formato, tres cordas e 7/8, por modico preço; na rua Sá n. 379, fundos, estação da Piedade. 493

VENDE-SE perfeita machina de costura; na rua da Lapa n. 35, sobrado, 1º andar. 528

VENDEM-SE moveis, joias de ouro e diversos artigos a prestações; informa-se na propria casa, rua Visconde de Itaúna n. 18. 623

VENDE-SE um bom e forte piano Pleyel, perfeito e garantido, por preço modico; Ao Piano de Ouro, rua do Riachuelo n. 425.

VENDE-SE tecido de arame a 400 réis o metro; rua Sete de Setembro n. 190.

VENDE-SE uma mesa elastica, de vinhatico, com tres taboas em bom estado; no becco do Rato n. 45, das 5 ás 8 da noite. 7304

VENDE-SE uma pequena carrocinha de mão, propria para conduzir miudezas, pelo metade do seu valor; rua Barão de Cotegipe n. 158. Villa Izabel. 440

VENDE-SE uma elegante bicycleta; para ver e tratar aos domingos, na rua Conselheiro Costa Pereira n. 13, Aldeia Campista. 386

VENDE-SE um caminhão proprio para conduzir cerveja, aguas mineraes e lavagens; na rua do Bispo n. 129. 443

VENDE-SE A TODA A PESSOA vidente a pura e legitima manteiga «Saletar» fabricada sempre á vista do freguez á rua da Quitanda 63, olhem que é 63, não se enganem.

VENDEM-SE: meia mobilia, por 80$; 1 guarda louça, 45$; meia commoda 30$; 1 guarda vestido, 50$; 1 lavatorio, 60$; 1 guarda comida, 25$; 1 mesa de cabeceira, 15$; cama, 1 espelho e mais alguns moveis; na rua Estacio de Sá n. 76. 81

VENDEM-SE machinas para fazer cigarros, novas, a 25$, 30$ e 35$; na rua da America n. 58, sobrado.

VENDE-SE uma bagatella para desoccupar logar á rua Muriquigary n. 81. 61

VENDE-SE palha. Kilo 2$500. Casa Vermelha. Largo de S. Domingos.

VENDEM-SE ovos de gallinhas Cochinchina e Brahma, a 12$ a duzia; travessa do Navarro n. 25, Catumby.

VENDE-SE um fogão a gaz em perfeito estado, por 20$, com tres barracos e forno, para desoccupar logar; ver e tratar no Boulevard Vinte e Oito de Setembro n. 358, Villa Izabel. 696

VENDE-SE uma fabrica de moveis e tornearia, muito barato. O motivo é o dono retirar-se. Rua do Hospicio n. 261. 674

VENDE-SE um taximetro; na rua Paula Mattos n. 55; moderno. 679

VENDE-SE meia commoda e um lavatorio de marmore; na rua Theophilo Ottoni n. 63.

VENDE-SE um bom piano Henri-Herz, por 300$, uma bonita mobilia com trabalhos a buril e outro e dunkerques com marmores escuros e espelhos bisotté, 11 peças, 220$; um rico etagere com espelho, galeria para copos e gravuras a ouro, 100$; um guarda-comidas, 25$; um guarda-pratos, 80$, e mais moveis de familia que se retira; na rua de S. João n. 182. Meyer. 667

VENDEM-SE dois ventiladores, força de 220 volts; na rua Sete de Setembro n. 151, preço modico. 630

VENDEM-SE manequins, a prestações semanaes de 2$000, na rua da Alfandega n. 192.

VENDEM-SE e compram-se moveis novos e usados; rua da Alfandega 192.

VENDEM-SE CALÇÕES PARA MENINOS:
3 a 5 annos .... 1$200
6 a 8 » .... 1$500
9 a 12 » .... 2$000
99 — Rua Visconde de Inhaúma — 99
Proximo á Avenida Central

12 chapéos de palha ficam completamente limpos com 1 vidro de "Agua Magica", que custa 3$000. R. Uruguayana n. 66. 7030

4$000 Concertos em relogios garantidos por um anno, sendo corda, limpeza ou reparo. Concerta e fabrica toda a qualidade de joias. Compram-se brilhantes, ouro, prata por alto preço. Oculos a pince-nez desde 1$500. Rua 7 de Setembro n. 55. Pires & Passos. 231

Dr. Vital Cuthu da Faculdade de Paris especialista das molestias genito urinarias (urethra, bexiga, prostata, rins), molestias das Senhoras, e Syphilis. Cura radicalmente os estreitamentos sem operação cortante, e tambem a Hydrocele, tumores genitaes, sem dôr, sem operação cortante e sem ter o doente de interromper suas occupações. Consultorio, rua Uruguayana 62 — de 1 ás 5.

BERÇOS Nickelados, para presentes do Natal e Anno Bom. Rua Sete Setembro, 100. Paraiso das Creanças.

MEIAS para creanças, unica casa especial, na rua Sete de Setembro 100, Paraiso das Creanças.

Gonorrhéas chronicas e recentes — Cura radical pelo processos do dr. João Abreu. Rua do Hospicio 36. Das 9 ás 11 e da 1 ás 4.

DENTISTA. Dr. C. de Figueiredo, especialista em extracções completamente sem dôr e outros trabalhos garantidos; systema americano, preços modicos e em prestações, das 8 da manhã ás 9 da noite, rua do Hospicio 222, canto da avenida Passos.

IGNOTUS Especifico puramente vegetal. Cura Nephrite Albuminosa, Uremia. Catharro e Pedra da Bexiga, Diabetes, Escassez de Urinas, etc., etc. Deposito Pharmacia Azevedo, 73 Assembléa e em todas as casas de drogas.

Bilz Delicioso refrigerante. Espumante sem alcool. Telep. 1443. Caixa postal 241.

Cancros venereos e syphiliticos Cura radical em poucos dias. Consultas medicas (gratis). Tratamentos aos doentes das 8 da manhã ás 9 da noite. Consultorio da Tiana de Faro, Rua da Carioca 40, sobrado. — Abre aos Domingos.

Gonorrhéas chronicas e recentes Por novos processos se garante a cura radical — Consultas gratis. — Tratamento das 8 da manhã, ás 9 da noite. — Rua da Carioca 49, sobrado — Abre ao Domingos.

BERI-BERI Pessoas que tenham soffrido ou soffram desta molestia — Tratamento efficaz pela electricidade, pela luz e praticas hygienicas, de modo a evitar a sua tão frequente repetição — Dr. von Dollinger da Graça, ex-medico do Hospital de Beribericos. Avenida Mem de Sá n. 10 (sobrado) — Lapa. Das 3 1/2 ás 5 da tarde.

Casacas e clacks Alugam-se na rua Uruguayana 128, sobrado — Alfaiataria Gentili.

15 DIAS DE TRATAMENTO — CURA INFALLIVEL
EM VENDA NAS MELHORES FARMACIAS E DROGARIAS

Concessionarios para o BRASIL: **Paganini Villani & C. — Milão.** Agentes para o Rio A. PACI, Rua General Camara 115, sob. Telephone 3512.

Externato Minerva — Curso primario infantil, e 2º grãos. Curso completo para admissão a qualquer escola superior. Aulas diurnas e nocturnas. Rua do Rosario n. 172 — sobrado.

Consultas Gratis Para propaganda Medicos e cirurgiões e parteiros especialistas, com estudos em Paris, Berlim, Roma, Londres, Vienna, Madrid e Lisbôa, cura radical de todas as molestias nos homens, senhoras e creanças, e evita a gravidez por indicação scientifica; 8 da manhã ás 10 da noite — Rua Marechal Floriano n. 55 moderno. Emprega-se o **606**. Evitem falsos medicos.

Impotencia — Ejaculações prematuras, fraqueza sexual, emmagrecimento rapido, depauperamento de forças, curam-se rapida e radicalmente pelo poderoso tonico muscular VINHO DE CACÃO IODO PHOSPHATADO de A. A. CASTELLÕES. Vende-se á rua dos Andradas 95. Drogaria Pacheco.

Embriaguez, outros habitos vicios e molestias nervosas. Tratamento sem soffrimento e sem prejudicar o doente Dr. Cunha Cruz. Rua da Carioca n. 31 das 4 ás 5 1-1/2.

Medicina estrangeira Doutorso em medicina e cirurgia, especialistas, curam gratis todas as molestias em ambos os sexos e creanças: 8 da manhã ás 10 da noite, á rua Marechal Floriano n. 55, moderno. Emprego do **606**. Evitem falsos medicos.

23$000 Um lindo apparelho para «toilette», com 7 peças, meia porcellana legitima, panellas ferro claro, kilo, 1$900 no grande barateiro da rua Senador Euzebio n. 160. Praça 11 de Junho.

Dr. C. d'Utra Vaz — Medico parteiro, operador, com pratica dos hospitaes de Berlim. — Cons. rua de S. Pedro n. 170, largo do Capim, das 10 ás 11 horas. Res. rua dos Andradas n. 71, chamados a qualquer hora.

Dinheiro dá-se sob hypothecas ou alugueis de predios, mesmo em usofructo dotaveis de orphãos, (para obras ou pagar impostos atrazados, apolices, heranças, inventarios, acções de bancos ou companhias; com o sr. Moraes Junior rua do Rosario n. 120, sobrado, esquina da Avenida.

Espirita Somnambulo — Consulta com clareza todos os segredos e mysterios da vida humana, fazendo desapparecer os atrazos, embaraços, rivalidades, por mais difficeis que sejam, e tratamento de qualquer molestia pelo espiritismo e sciencias occultas; diagnosticos e prognosticos scientificos e garantidos — Das 10 ás 4 da tarde e das 6 ás 8 da noite — Praça da Republica 195, sobrado.

Externato Maurell — Curso de admissão para qualquer Escola. Diurno e nocturno. Rua 7 de Setembro n. 170, 1º e 2º andares. 3606

Externato Fluminense Curso primario e secundario; rua Manoel Victorino n. 491, Piedade. 2170

OLHOS, Dr. Rodrigues Caó, recemchegado da Europa, reabriu seu consultorio — Pratica das clinicas dos proff. Boyardi, Trousseau, Morax e Kalt — Sete de Setembro 186.

Gonorrhéa e syphilis antiga ou recente — Tratamento rapido e efficaz — Rua Carioca, 29, sobrado, 3-6 da tarde.

Dr. Annibal Varges Clinica medica — Molestias das senhoras. Pelle e Syphilis. Diagnostico e tratamento pratico da Syphilis e Tuberculose. Applicação do 606 nos casos indicados. Residencia, Rua do Lavradio 36. Telephone 1262. Mudou-se para novo e bem installado consultorio á rua da Carioca n. 62, sobrado. Das 2 ás 5 horas. Aos pobres das 5 ás 6 horas.

Dentista Adaptação perfeita de dentaduras completas. Segurança e solidez de todos os trabalhos dentarios em geral. Sabem todos que além de gastar-se muito dinheiro em trabalhos mal feitos, tambem é muito incommodativo usar-se dentaduras mal adaptadas, o que não acontece com o nosso systema. Os nossos trabalhos dentarios asseguram plena confiança a pessoa que os usar. Chapas — 20$000 — cada dente — 5$000, concerto de dentaduras 10$000. Os trabalhos em ouro, granito, platina e brigd-york serão feitos a preços modicos e pelos systemas mais modernos. A's pessoas que pedirem, facilitaremos os pagamentos por prestações. Man spricht deutsch. Martins e Welmer, Rua da Quitanda 56, 1º andar.

LIVROS BARATOS — Collegiaes sobre variadissimos assumptos, na livraria do Martins; rua General Camara n. 317, proximo á Prefeitura Municipal. 610

Mme. Zizina Grande cartomante brasileira, medium clarividente, trabalha ha 17 annos no Rio de Janeiro, onde se tornou notavel pelo acerto de suas predicções, sendo em 1903, 1904, 1906, 1910 e 1911 — distinguida com referencias honrosas pela illustrada imprensa desta capital e de Nictheroy. Mme. Zizina previne aos seus clientes que continúa a dar consultas das 11 da manhã ás 8 da noite, na **rua da Quitanda, n. 157,** moderno 1º andar. 582

Aos anemicos Usae na vossa alimentação a BANANOSE em crême, mingáo, etc., e tereis a certeza de que o seu valor nutritivo e hygienico está acima de todos os encomios. **Medalhas de ouro** na Europa e na America. Vende-se em todos os bons armazens, drogarias, etc. e no deposito, á rua Sete de Setembro, 95.

13$000 um fino apparelho de «toilette», com 6 peças, com lindas ramagens e dourados; pratos de granito, 1$8, duzia, 2$500; no grande barateiro da rua Senador Euzebio n. 160; praça Onze de Junho, porta larga.

PNEUMOL
Especifico contra fraqueza pulmonar, bronchite e asthma
DROGARIA BERRINI
com todas as pharmacias

9$500 Duzia de talheres americanos, legitimos; na rua Senador Euzebio n. 160. Praça 11 de Junho.

Dr. Mauricio Kanitz medico, operador e parteiro, especialmente em molestias venereas e das vias urinarias, cura garantida da syphilis por processo especial e rapido. Faz-se a applicação do **606**. Ex-assistente dos professores Recamiarsky, Rona, Kirschler, com clinica hospitalar de Vienna, Budapest, Pola (Hospital da Armada), etc. Cons. das 12 ás 4: r. General Camara n. 101 — Res. rua Carvalho Monteiro n. 48.

Vista aos cegos! — Aconselhamos ao publico que soffre da vista o uso da legitima Agua de Santa Luzia, como o collirio mais efficaz, tanto no estado chronico como agudo, das molestias de olhos. Custo da legitima 2$500 o vidro. Unicos depositarios Bruzzi & C., rua do Hospicio n. 144.

J. D. Miranda Monteiro advogado acceita causas judiciaes administrativas e escripturações commerciaes, fazendo trabalhos rapidos e perfeitos. Uruguayana n. 127.

Clinica de molestias dos olhos
Dr. Moura Brasil Pae
Segundas, Terças, Quartas-feiras
Dr. Moura Brasil Filho
Diariamente — Consultorio, Largo da Carioca 8, das 12 ás 4 horas. Telephone 3245.
RESIDENCIAS:
Rua Guanabara, 48
— E —
Passos Manoel 23 (Larangeiras)

CONSULTAS GRATIS Medico especialista no tratamento das molestias do pulmão, do estomago, das creanças, da pelle e syphilis: dá consultas gratuitas da 1 ás 2 horas da tarde, na Pharmacia Simas, praça Tiradentes n. 9 (proximo ao theatro São José).

Lampadas electricas economicas para correntes da Ligth motores triphazicos e monophasicos, material electrico em geral, encontra-se na casa de João Ramos & C. Rua de S. Pedro 121. Telephone 434.

Machinas de costura, manequins, artigos para modista, Casa Silva. Rua Uruguayana 56.

Tosse? Tendes tosse, defluxo, rouquidão? Soffreis de asthma, bronchites ou qualquer outra doença do peito? Comprae hoje mesmo um vidro de **"PULMERIA"** que logo ficareis curado de qualquer tosse que não tenha desapparecido com outros remedios! O Pulmeria é o unico xarope peitoral que cura constipações em 24 horas!! A' venda em todas as boas pharmacias e drogarias e nos depositos: Pharmacia Saraiva, á rua dos Andradas 85 e Pharmacia e Drogaria de A. Ruas & C. (antiga Pharmacia Simas) á Praça Tiradentes 9, e rua Gonçalves Dias n. 59.

3$000 — Um bom par de sapatos em lona, marron, cinza ou xadrez, para homens e senhoras — 120 A, Avenida Passos — Casa "Guiomar" (a que tem um macaco á porta).

2$000 Um par de cadarços de chagrin amarello ou preto e envernizado, para homens e senhoras: 120 A — Avenida Passos — Casa Guiomar, (a que tem um macaco á porta).

SABÃO RUSSO Maravilhosa essencia preparada por Jayme Paradeda, approvada pela exma. Junta de Hygiene publica desta capital. Innumeros certificados de medicos distinctos e de pessoas de todo o criterio attestam e proclamam o **Sabão Russo** para curar queimaduras, nevralgias, contusões, darthros, empigens, pannos, caspa, espinhas, dôres rheumaticas, dôres de cabeça, ferimentos, sardas, chagas, rugas, erupções cutaneas e mordeduras de insectos venenosos, etc., etc. A unica e melhor **Agua de toillet,** e reunindo em si todas as propriedades mais afamadas. Vende-se em todas as drogarias, pharmacias e lojas de perfumarias. Fabrica e deposito: Rua Dona Maria 107, Aldeia Campista, Caixa do Correio 1244.

55$000 Um fino apparelho para jantar, com 72 peças e rica pintura, com dourado; colheres alluminio para sopa, duzia, 1$500, no grande barateiro da rua Senador Euzebio n. 160. Praça 11 de Junho.

ESTOMAGO — Poderoso especifico homeopatha. Vende-se na Pharmacia Cruzeiro do Sul rua da Constituição n. 20.

Bronchites, tosses e coqueluche — Importantissimo preparado em homeopathia, na Pharmacia Cruzeiro do Sul, rua da Constituição n. 20.

GONORRHÉA Cura-se em poucos dias com os granulos homeopathicos, que se vendem na Pharmacia Cruzeiro do Sul, rua da Constituição n. 20. Não tem dieta nem affectam os intestinos.

VERMES — Suave e innocente preparado homoeopatha para expellil-os facilmente na Pharmacia Cruzeiro do Sul, rua da Constituição n. 20.

ERYSIPELA — Tintura homoeopathica infallivel. Vende-se na Pharmacia Cruzeiro do Sul, rua da Constituição n. 20. Com o uso de um só vidro tem-se curado pessoas ha muitos annos affectadas deste mal. 369

RATOS e camondongos morrem infallivelmente com a **Massa phosphorica americana, Lata 1$000.**

MOSQUITOS morrem com as **Pastilhas Fidibus** as melhores para a hygiene dos aposentos. Caixa 1$. Rua do Hospicio 78, e 1º de Março 21.

Moldes sob medida Na casa Seleeta á Rua de Gonçalves Dias 56 cortam-se moldes sob medida para costureiras.

CANCROS venereos e syphiliticos, ulceras, feridas, eczemas etc. curam-se em poucos dias com o UNGUENTO SANTO. Vidro 1$500. A' venda na Pharmacia Brasil Rua Uruguayana 147. 361

GONORRHE'AS Chronicas ou recentes, cura certa e garantida, (não falha) com o uso do especifico anti-blennorrhagico, especialmente preparado na pharmacia Brasil. Caixa 3$000. A' venda na Pharmacia Brasil — 147, rua Uruguayana n. 147.

25$000 Um lindo apparelho para «toilette» com 7 peças, meia porcellana legitima, panellas de ferro claro, kilo, 1$900 no grande barateiro da rua Senador Euzebio n. 160. Praça 11 de Julho.

Suores fetidos ulceras, cancros e suas complicações, tratam-se ao alcance de todos na rua Sete de Setembro n. 37, sobrado.

Aos capitalistas e fazendeiros

Vende ou troca-se por predios no Rio de Janeiro, Petropolis ou Juiz de Fóra, ou troca-se por outra fazenda de creação, que seja situada no Estado do Rio, a fazenda de Sant'Anna, em Maripá, Estado de Minas. Tem a fazenda excellentes engenhos de café, de serra e para moagem de canna e todos os demais accessorios para a lavoura, e contém 500 mil pés de café, dos quaes 150 mil velhos em bom estado e 450 mil pés de um a sete annos de edade, a maior parte em plena producção. Tem área ainda sufficiente para plantar-se um milhão de pés de café. O clima que se goza é magnifico, fresco e saluhre, pois que a fazenda está situada no alto da serra da Prata.

Quem pretender e desejar informações mais minuciosas, dirija-se ao seu proprietario, Francisco Antonio de Arruda Camara, fazenda de Sant'Anna, Maripá, Estado de Minas.

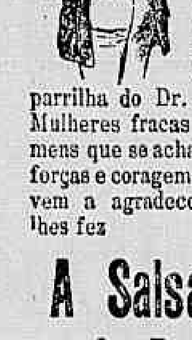

A Salsaparrilha do Dr. Ayer tem sido uma fonte de boa saude para muitos milhares de pessoas em todas as partes do mundo. Os seus attestados chegam-nos por todos os correios. Todas essas pessoas affirmam este grande facto: "A Salsaparrilha do Dr. Ayer curou-me." Mulheres fracas e sem animo, homens que se achavam exhaustos de forças e coragem — todos nos escrevem a agradecer-nos o bem que lhes fez

A Salsaparrilha do Dr. Ayer.

Ha n'isto uma lição valiosa. Porque não a aproveitaes? Começae já a tomar a Salsaparrilha do Dr. Ayer.

Ha muitas imitações de Salsaparrilha. Tende a certeza de que a vos dão a Salsaparrilha "do DR. AYER." Não contem alcool.

Perguntae o vosso medico o que elle pensa da Salsaparrilha do Dr. Ayer.

Preparada pelo Dr. J. C. Ayer & Co., Lowell, Mass., E.U.A.

IMPORTANTISSIMO!

O distincto clinico dr. Simões Lopes diz que com o emprego racional do *Elixir de Nogueira*, do pharmaceutico Silveira, tem obtido curas surprehendentes das molestias syphiliticas. (Firma reconhecida).

Vende-se nas boas pharmacias e drogarias desta cidade.

Casa Matriz — Pelotas — Rio Grande do Sul — Caixa Postal, 66. Deposito geral e Casa filial — Rua Conselheiro Saraiva, 14 e 16. Caixa Postal, 148 — Rio de Janeiro.

DR. VIRGILIO OVIDIO
Medico operador e parteiro
Consultorio:
Pharmacia Fonseca
das 10 ás 12
RUA ARCHIAS CORDEIRO N. 462
Todos os Santos

Machina de escrever Oliver

Vende-se por 200$, n. 5, custou 400$. Rua da Assembléa n. 77. 735

FERRO QUEVENNE
CURA: ANEMIA, FEBRES, DEBILIDADE
O mais activo o mais economico, o unico inalteravel.
Exija o Sello da "Union des Fabricants".

Pharmacia

Precisa-se de um official com pratica; na rua Larga, 171. 460

Guarda-livros

Um com muita pratica, com boa calligraphia, escrevendo muito bem a machina, precisa de uma collocação, fazendo tambem qualquer escripta avulsa por modico preço. Quem pretender, dirija cartas a Ferdinando Barros, para esta redacção. 454

Petropolis

Quem tiver um sitio ou chacara no Retiro para vender, dê noticias detalhadas por esta folha e preço. 729

PURGEN
O PURGATIVO IDEAL

Casa

Precisa-se alugar uma com quatro quartos e mais dependencias. Prefere-se no Estacio, Haddock Lobo ou ruas transversaes. Cartas á A. D. P., rua da Quitanda n. 88. 462

Violinistas

Moças violinistas, que queiram trabalho serio, permanente e bem remunerado, dirijam-se á rua Sete de Setembro n. 134. 412

Escada, grades de ferro e divisões para escriptorio

Vendem-se uma escada, em perfeito estado de 5m de altura com dois lances, grades de ferro e divisões para escriptorio; na Livraria Briguiet, 20, rua Sachet. 449

Predio

VANTAJOSO EMPREGO DE CAPITAL

Vende-se definitivamente em leilão, amanhã, quarta-feira, 6 do corrente, ás 4 1/2 horas da tarde, o magnifico predio da rua das Larangeiras n. 490, com accommodações para grande familia, como sejam: um gabinete de entrada duas magnificas salas de visitas e de jantar, nove confortaveis quartos, copa, cozinha, dispensa, banheiro, etc. Acha-se alugado, dando a renda de 350$ por mez. 618

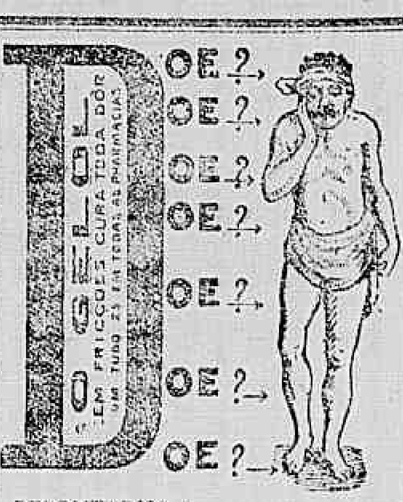

DEPOSITARIOS:
J. Rodarte & C. — Rio de Janeiro
Pharmacia Tassara — S. Paulo

TERRENO

Vende-se junto á rua Conde de Bomfim, lindo terreno murado e prompto a edificar, tendo de frente 10m,50 por 27m,50 de fundos; para ver e tratar á rua Salgado Zenha 34 ou rua dos Ourives n. 13 moderno, com o sr. Pires.

Reliance

As melhores velas de allumage para motores de automoveis. Dá uma chispa maior que qualquer outra e não se suja com o oleo.

Especial para magneto. Caispam dentro de agua.

Bitolas metricas e americanas, preço 6$000. Porcelana, sobresalente réis 1$000. Vende-se na rua Visconde Inhauma n. 82 sobrado, agencia Pope-Hartford.

Dr. Barbosa Gomes

Emprega o processo de evitar a gravidez em casos indicados, bem como cura radicalmente todas as molestias uterinas e das vias urinarias. Consultorio: rua Uruguayana n. 103, das 2 ás 4 horas. Acceita chamados para qualquer ponto.

?? ESTERISINA ??

Para as senhoras casadas. Evita todo o perigo. Peçam bulas — A' venda nas boas pharmacias.

Lustradores

Precisa-se de bons officiaes lustradores; na Marcenaria Moderna, rua dos Invalidos ns. 123 e 125.

M. F.
Cravo

UM SENHOR

que esteve atacado por uma forte tuberculose e de extrema gravidade, offerece-se para indicar, gratuitamente, a todos que soffrem de enfermidades respiratorias, assim como tosses, bronchites, tosse convulsa, asthma, tuberculose, pneumonia, etc., um remedio que o curou completamente. Esta indicação, para o bem da humanidade, é consequencia de um voto. Dirigir-se, por carta, ao sr. C. D., caixa do Correio 728.

Victoria

Vende-se uma, completamente reformada, com arreios para dois animaes; para ver e tratar na rua D. Anna Nery n. 374, estação do Rocha.

O melhor liquido para limpar todos os metaes.

Ouro

prata, brilhantes, joias usadas, cautelas do Monte de Soccorro, compram-se, pagam-se bem; na rua Sete de Setembro n. 215. 83

Actor Dramatico e Centro Comico

O abaixo-assignado, actor, retirado da scena, achando-se actualmente a braços com a necessidade e sustento de seus filhos menores, offerece os seus prestimos a qualquer empresa, cinema, etc., afim de ganhar os meios para manutenção dos seus. Toda a correspondencia, a Accacio da C. Ferreira, actor. Rua Azevedo Coutinho 2, avenida Bilóta, Campanha do Realengo.

Boa occasião

Ninguem compre moveis, nem colchões, sem ver o preço por que está liquidando 'A EXPOSIÇÃO', 38, Constituição, para mudança de negocio.

La Mode du Jour

Rua Gonçalves Dias 12

Especialidade em roupas feitas para senhoras: Vestidos para "toilette" e muitas outras novidades. Bem montado atelier de Costura, para costumes e fantasia. Preços reduzidos. MME. TEDESCO.

Tira Manchas

O Electric Japonez tira qualquer mancha, de graxa, pixe, gordura e tinta de oleo, em todos os tecidos de sêda, lã e casemira, sem alterar as côres, vidro, 2$500. Casa Postal, Ouvidor 141, e Casa Bazar, avenida Central, 131. Louis Hermanny, Gonçalves Dias, 67, e Casa C. rio, Ouvidor, 181.

A. F.
Maçã
Para hoje
Vende-se na pharmacia

PENSÃO RIO DE JANEIRO
RUA HADDOCK LOBO 99

Esta importante pensão passou por uma grande reforma, assumindo a gerencia a sra. d. Pacifica de Abreu, antiga proprietaria da Pensão Gorff, e na mesma se aluga um esplendido salão, ricamente mobilado. 673

Subscripção

Uma infeliz viuva, pobre e doente, implora aos bons corações uma esmola por caridade, para se poder tratar. Podem enviar para esta redacção, a Maria Magdalena.

Vende-se

uma padaria fazendo bom negocio, tem contrato de 14 annos e quasi não paga aluguel devido ao que aluga, tem bons freguezes de carrocinhas e de cargueiros; faz-se qualquer negocio pelo motivo de ter o dono que se retirar para fóra.

Trata-se na rua Estrada Real de Santa Cruz n. 137, padaria Realengo.

Bom futuro para moças

E' aproveitar a bôa occasião de senhoras. O "Atelier Nair" acceita e prepara alumnas em 30 lições, a 2$ cada uma. Praça Tiradentes n. 38. Telephone n. 2163.

Corações caridosos

Pela sagrada paixão de Nosso Senhor Jesus Christo, uma infeliz viuva com 68 annos de edade, gravemente doente de molestias incuraveis, sem poder trabalhar e sem arrumo algum, pede uma esmola á caridade dos bons corações que Deus dará a recompensa. Esta caridosa redacção recebe qualquer esmola para a viuva Santos.

Pensão Haddock Lobo

RUA HADDOCK LOBO 13

Alugam-se optimos aposentos, sendo uma sala de frente com cinco janellas, para casaes ou cavalheiros de tratamento. Entrega-se comida a domicilio e acceitam-se pensionistas commensaes.

Carvão para Cozinha

"Domestic Coal"

O "Domestic Coal" é um carvão especial para cozinha, proprio para casa de familia, facil de accender e de grande duração. Unicos agentes: Francisco Leal & C., rua Primeiro de Março n. 91, sobrado; telephone n. 530. Deposito na avenida do Mangue, (Cáes do Porto). Entrega-se a domicilio. 438

Bicyclette

Vende-se uma, quasi nova, marca Rudge Whitworth, na rua Senador Pompeu n. 246.

CABELLOS

MME. OLIVEIRA tinge cabellos só a senhoras, particularmente, com seu preparado completamente inoffensivo e composto só de vegetaes.

Não suja roupas nem impede de lavar a cabeça. Garantido por quatro mezes. — Rua Sachet n. 11, 1º andar, antiga travessa do Ouvidor. Encarrega-se de postiços.

FARELLO

Optimo alimento para vaccas, cavallos, carneiros, etc.; vende-se, a preços modicos, á rua da Saude 83. 7184

Lutos

Saias de merino preto e vestidos para luto, desde 12$, na Saia Elegante, rua da Carioca n. 48, 1º andar. 663

Um santo remedio

O Elixir de Condurango composto de J. Cunha é de um effeito maravilhoso na cura do *Rheumatismo, Gotta, Dombas* e todas as molestias de *origem syphilitica.* Tem sido empregado no tratamento do *Cancro* com resultados surprehendentes.

Vende-se nas pharmacias e drogarias e nos depositos. Drogaria Mattos, rua Sete de Setembro n. 97, e pharmacia Pinheiro, rua Jockey Club 310.

RATAZANAS, BARATAS E RATOS

Destruição infallivel, com a PASTA PHOSPHORADA STEINER — Drogaria do Povo. — Rua S. José n. 61. Vidro 1$500.

Pobre céga

A viuva Francisca da Conceição, céga e aleijada de uma das mãos, e doente, não tendo casa, andando de esmola na casa dos outros, pede uma esmola a todas as boas almas caridosas, pela Sagrada Paixão de Jesus Christo.

Aulas de Conversação

Francez pratico em seis mezes, por projecção luminosa; tres vezes por semana, de dará a dara 10$, mensaes, 30 annos de ensino no Brasil. Professor Alphonse Levy — 56, rua Senador Dantas, 56 — primeiro andar. 324

CABELLOS
Postiços

em todos os generos como sejam: Chichis, Tranças, Frentes, etc. etc.

N. B. — Pede-se ás exmas. senhoras e senhoritas: juntae os vossos cabellos caidos e mandae para a RUA DO REZENDE 113, onde se trabalha particularmente em cabellos postiços. ANTONIO PUPAK cabelleireiro.

PADARIA HUNGRIA
Travessa de S. Francisco n. 30
Trabalhando com amassadeiras mecanicas

OS SEUS PRODUCTOS: **Pães de Vienna, Pão Allemão e de Graham, Conteio, Pães doces.** Tudo superior e de 1ª qualidade.
Telephone n. 500. Rio de Janeiro.

Xarope Bacurau

Empregado nas bronchites asthmaticas, asthma e tosses chronicas. 1/2 frasco 3$000. Receitado e usado por medicos, acalma sempre o maior accesso de asthma nas primeiras colheres.

Lombrigueiro Cirne

Infallivel nas lombrigas, preferivel pelo effeito purgativo, para criança 1$000.

Rua Santo Christo 181
DEPOSITO
114 — Rua dos Ourives 88, drogaria

Pharmacia

Vende-se uma; trata-se na rua Frei Caneca 52. 551

Escriptorio e Deposito

Aluga-se, á rua da Carioca n. 14, 1º andar, os fundos, que se prestam para um bom escriptorio e deposito de mercadorias, com todas as commodidades, inclusive telephone.

Avenida em Botafogo

Vende-se uma, completamente nova, bem localizada, e de renda avantajada; para informações, na rua da Alfandega 240, sob. das 12 ás 6. 549

Salão de Barbeiro

EM BELLO HORIZONTE

Aluga-se ou vende-se um completamente reformado e montado a capricho, no ponto mais central da capital de Minas. Duas cadeiras americanas, espelhos grandes, etc., e commodos para morador.

Aluguel: comprehendendo casa, luz, licença, etc., 50$ por semana. Contrato por um anno.

Informações, com J. R. Fernandes, rua da Bahia, Bello Horizonte.

Aos padrinhos

Enxovaes para baptizados, em sêda, nansouck e outros tecidos finos, de todas as qualidades, sapatinhos de setim: procurem no "Ao Paraizo das Andorinhas" — Grande sortimento a preços baratissimos, na Avenida Passos, 109. Peçam catalogos especiaes.

ENXOVAES PARA CASAMENTOS !!!

Casa especial deste artigo — Enxovaes completos para 60$, 80$, 100$ e 120$.
Procurem-n'os que não se arrependerão os que nos visitarem.
"Ao Paraizo das Andorinhas".
AVENIDA PASSOS, 109

ILEGÍVEL

Só não Mobilia a casa quem não quer

VENDAS A PRESTAÇÕES E A DINHEIRO
Preço fixo

Convidamos os nossos amigos e freguezes e a todos em geral a fazerem as suas compras em nossa casa, certos de que a par da boa qualidade dos nossos artigos, gosto e segurança, vendemos por preços sem competencia, facilitamos as vendas a prestações que permittem desde o mais rico ao mais pobre ter as suas casas cheias de conforto.

Grande sortimento de mobilias para salas de visitas, salas do jantar, dormitorios, moveis avulsos, cadeiras, camas, toilettes, tapetes, capachos, serviços para lavatorio, etc. Tudo que concerne ao mobiliario de uma casa.

REMETTEM-SE CATALOGOS PARA OS ESTADOS

Martins Malheiro & C.

111 -- RUA DA ALFANDEGA -- 111

Entre Ourives e Uruguayana

MOVEIS

Camas para casado, 32$ a 30$, canella 45$ e 50$, solteiro 26$, toilettes de vinhatico 100$ a 103$, canella 101$ a 110$, inglezes 55$, commodas de vinhatico 55$ a 60$, guarda-comidas 50$, guarda-louças 50$, guarda-vestidos 50$ a 60$, mobilias 130$, estufas 180$ a 220$, mesas elasticas 65$, cadeiras austriacas 110$ a 120$, duzia canella 75$, dormitorios canella, 5 peças 340$, ditos superiores com 6 peças 510$, salas de jantar de canella 430$, cabides de centro 16$, mesas de centro 15$, colxões para casados, 10$ a 36$; solteiro, 4$ a 15$; não mencionamos mais preços, é tudo com grande abatimento, é tudo novo e de primeira qualidade. Parece mysterio. Só vendo para crer.

Largo da Lapa n. 140 (antigo 93)
Leão dos Mares
FILIAL: RUA DO RIACHUELO N. 71

CHAPÉOS

NÃO COMPREM, fórmas de chapéos para senhoras, senhoritas e meninas, sem visitarem a CHAPELARIA LIMA, á rua Sete de Setembro n. 174, onde as exmas. familias encontrarão o mais variado sortimento em modelos de finissimas palhas e todos os artigos concernentes a chapéos, por preços sem competencia. Lavam-se e reformam-se chapéos a preços excepcionaes.

Desconto de 20 °|₀ sobre todos os preços marcados

Só no mez de dezembro corrente

Relogios Lange
Os melhores do mundo
I. ALBERT, relojoeiro
68 RUA URUGUAYANA 68
ENTRE OUVIDOR E 7 DE SETEMBRO
Joias, brilhantes e artigos para presentes

Officina em casa, onde trabalha com perfeição.

O TOMBO DO RIO

E' a casa que maior stock tem e mais barato vende roupas para meninos de 3 a 14 annos desde o preço de 3$ a 4|1$.
Rua Uruguayana, n. 1
Ponto dos bonds-Telephone, 3.920

Aos moradores e veranistas em Petropolis

A CASA GELLI
chama a attenção para o grande e variado sortimento de tapetes, capachos e todos os artigos de moveis e colchoarias da
Grande Fabrica de Moveis e Colchoaria
FELIPPE GELLI
832, Avenida 15 de Novembro, 832
PETROPOLIS
Fabrica: Avenida 15 de Novembro 119

ROUPAS BRANCAS

NA

A' GLORIA DO BRASIL

3 -- RUA DA CARIOCA -- 3

Gostosamente lembramos aos nossos estimados freguezes que em agradecimento á bondade que sempre nos dispensaram, resolvemos fazer ALGUMAS REDUCÇÕES em grande parte dos nossos artigos de nossa especialidade, tendo nós, para isso a maior variedade de que se póde compor o mais collossal STOCK DE ROUPAS BRANCAS desta Grande Capital. A seguir damos alguns preços d'uma pequena particula do nosso sortimento, como sejam os seguintes

3 collarinhos, linho, nossa fabrico	2$000
3 collarinhos, linho, S. Dumont	2$500
3 pares de punhos, linho superior	3$000
2 pares de punho, linho, 1ª	4$000
Temos tambem collarinhos e punhos de celluloide, de todos os modelos. E em collarinhos temos nacionaes que duram mais que os inglezes.	
Camisas brancas e peito de côr, a 2$ e	2$500
Camisas brancas e côres, a 3$, 3$500 e	4$000
Camisas brancas, muito boas, a 4$500, 5$ e	6$000
Camisas brancas, muito finas, a 7$, 8$ e	9$000
Camisas para casaca, desde 6$ a	10$000
Camisas de meia, cruas ou côr, a 1$ e	1$200

Camisas de meia, cruas ou côr, a 1$500 e	2$000
Camisas de meia, cruas ou côr, a 2$500, 3$ e	4$000
Camisas de meia crepe Santé, 1ª	5$000
Camisas de meia para creança, de $500 a	2$000
Ceroulas, côr ou branca	1$500
Ceroulas, cretonne ferro	2$000
Ceroulas, zephir cordão, a 2$ e	2$500
Ceroulas, zephir cordão, a 3$ e	4$000
Ceroulas, cretonne bom, a 3$ e	4$000
Ceroulas, mousseline branca, tres por	8$000
Ceroulas, mousseline branca, tres por	12$000
Ceroulas, mousseline côres, tres por 12$ e	15$000
E' um dos artigos de que com orgulho nos ufanamos de ser os melhores fabricantes	

Gravatas regente, a $200, $300 e	$500
Gravatas regente, seda, a 1$000 1$500 e	2$000
Gravatas regente, seda finissima, a 2$500 e	3$000
Gravatas Coquelin japonezas, a	$500
Gravatas Coquelin, bellissimas a 1$ e	1$500
Gravatas Coquelin, grande variedade, a 2$ e	2$500
Gravatas Coquelin, sedas boas, a 3$ e	4$000
Gravatas Coquelin, sedas finissimas, a	5$000
Gravatas, laços de seda, desde 1$ a	2$500
Gravatas Regatas, de seda, a 1$500 e	2$000
Gravatas Regatas, de seda, a 2$500 e	3$000

Não ha quem tenha tão lindas sedas como nós.	
Meias sem costura, a $500 e	$700
Meias fio chinez, a 1$ e	1$500
Meias francezas, superiores, a 2$000 e	2$500
Meias francezas, fio de Escossia, a 3$ e	4$000
Meias para senhora, a $500 e	1$000
Meias para senhora, a 1$500 e	2$000
Meias francezas, para senhora, de 2$500 a	4$000
Meias para creanças, de todos os tamanhos e preços. Sendo em duzia, faremos abatimento.	
Suspensorios elasticos, a	1$000
Suspensorios, modelo Guyot, a	1$500
Suspensorios americanos e francezes, temos os mais modernos e commodos.	
Colletes para homem, a	4$000

Colletes linho puro, a	8$000
Toalhas felpudas, 3 por	1$000
Toalhas felpudas, 3 por 3$ e	4$000
Toalhas felpudas, lindas côres, 3 por 6$, 8$ e	9$000
Toalhas para banho, a 2$, 3$ e	4$000
Toalhas nacionaes, (reclame), 3 por	1$700
E muitas outras marcas, tanto para rosto, como para banho	
Lenços brancos, 1/2 duzia, 1$ e	1$500
Lenços brancos e japonezes, 1/2 duzia, 2$ e	2$500
Lenços brancos e japonezes, 1/2 duzia, 3$, 4$ e	5$000
Lenços seda, côres e brancos, de 1$ até	5$000
Lenços seda côres, para pescoço.	
E ha mais variedade para os mais finos gostos.	

Colchas tem esta Casa em côres e brancas, desde 3$, 4$ e 5$000, até ás mais finas adamascadas, de 10$, 15$, 20$ e 30$000, Guardanapos para chá, duzia 1$500, guardanapos grandes de 4$, 5$, 6$, 7$, 8$, até os mais finos de 25$000. Temos tambem grande sortimento de atoalhados, morins, cretones para lençóes, algodões, chitas, zephires, costumes para meninos, pannos para mesa, cobertores, saias, blusas, ligas, escovas e muitas miudezas de armarinho e tudo o mais que se diz pertencente a este genero. E' esta casa acreditada Fabrica a que mais variedade tem, e por isso, se torna urgente uma visita a esta Casa, pois muito tem que lucrar quem tiver o bom gosto de ser freguez da

A' GLORIA DO BRASIL

3 -- RUA DA CARIOCA -- 3

que é casa de toda a seriedade e onde os freguezes ficam bem servidos

NÃO TEM FILIAES **A. CUNHA, SILVA & COMP.**

MOVEIS

Vendem-se barato na officina e deposito
LEÃO DE OURO

Camas de casados, escuras ou claras, de 30$ a	50$000
Ditas de solteiro, escuras ou claras, de 26$ a	45$000
Lavatorio com pedra a 50$ e	60$000
Toilettes, escuros ou claros, de 100$ a	130$000
Commodas escuras ou claras, 55$ a	65$000
Guarda vestidos, escuros ou claras, 60$ a	120$000
Guarda-pratos, claros ou escuros, 110$ a	130$000
Guarda-louças 50$ e	60$000
Mesas elasticas 65$	70$000
Cadeiras de canella 1$	75$000
Cadeiras austriacas	110$000
Cadeiras de balanço	40$000
Grupos de sala, 9 peças	140$000
Grupos de sala, estofados	180$000
Grupos de sala, austriacos	170$000
Colchões de 4$ a	12$000
Colchões de crina, 14$ a	30$000
Dormitorios, escuros ou claro, 5 peças, 380$ a	400$000

Grande sortimento de dormitorios, mobilias de sala de visitas, tapetes, apparelhos de toilette. Toda a nossa fazenda é nova e de boa qualidade e não se vende uma coisa por outra e não se diz — "tinha mas acabou-se". E' ver para crer, no amigo do povo — Rua da Carioca 89, antigo 85-A, em frente ao largo do Rocio.

O TOMBO DO RIO

Faz ternos de casemira ingleza sob medida no rigor da moda a . . . . 50$, 60$ e 70$.
Rua Uruguayana, n. 1
Ponto dos bonds-Telephone 3.920

Boa occasião

Ninguem compre moveis, nem colchões, sem ver o preço por que está liquidando "A EXPOSIÇÃO", 38, Constituição, para mudança de negocio.

LOTERIAS
"Ao vale quem tem"

Rua do Rosario, 96
Esquina da Rua da Quitanda

Nesta importante agencia, encontram-se todas as loterias diarias e remettese para o interior.

Pedidos a:
JOSE' LABANCA
96, Rua do Rosario, 96
RIO DE JANEIRO
"CASA COM 3 PORTAS"

ARADOS

Importadores dos melhores arados americanos

PEÇAM O NOVO CATALOGO

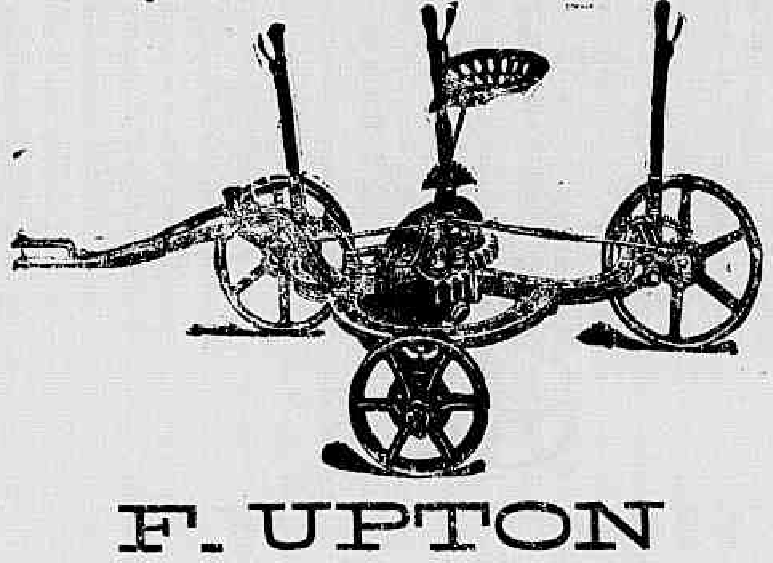

F. UPTON

SÃO PAULO	*RIO DE JANEIRO*
12 - LARGO S. BENTO - 12	18 - AVENIDA CENTRAL - 18
(MATRIZ)	(FILIAL)

PILULAS DO DR. C. NOVAES

Cura infallivel das febres palustres, intermittentes e biliosas, sezões, maleitas. Inflammações do figado e baço, anemias, nevralgias, opilação, ictericia, amarellão, etc., etc.

As PILULAS DO DR. C. NOVAES não se confundem com as panacéas. E' um producto formulado por um clinico abalisado e conhecidissimo. A sua efficacia é garantida e comprovada por innumeros attestados do povo e pelas autoridades medicas as mais competentes.

Puramente vegetaes. Não exigem dieta

A venda nas boas pharmacias e drogarias.

Não se deixem illudir com as imitações e substituições. Exijam Pilulas do Dr. C. Novaes e verifiquem sempre a estrella vermelha, marca registrada.

Richard Stallard de Azevedo, Rio de Janeiro, Pariz e Londres. Premiado nas principaes exposições do mundo.

Depositarios: Drogaria ARAUJO & MALMO, rua de S. Pedro 82

BANCO MERCANTIL DO RIO DE JANEIRO

67, Rua Primeiro de Março, 67

Presidente—João Ribeiro de Oliveira e Souza. Director—Agenor Barbosa

BANCO DE DEPOSITOS E DESCONTOS —FAZ TODAS AS OPERAÇÕES BANCARIAS

Conta corrente de movimento		3 °|₀
Letras a premio	3 mezes	4 °|₀
	6 mezes	5 °|₀
	9 mezes	6 °|₀
	12 mezes	7 °|₀
	24 mezes	7 1|2 °|₀

As notas promissorias a prazo de um a 4 dias annos são e quitilas com coupons pagave trimestralmente, correspondentes aos juros.

PILULAS DE CAFERANA

ABREU SOBRINHO

CURAM
Sezões-Maleitas
Febres palustres
Intermittentes
Nevralgias

Muito cuidado com as falsificações e imitações
Unicos depositarios, Braguspa Cid & C.—rua do Hospicio 9.

O BOM FUMADOR
não quer mais fumar outro
PAPEL DE CIGARROS
DO QUE O
Zig-Zag
DE BRAUNSTEIN frères
PARIS
Fornecedores do Estado Francez.
Fóra de Concurso LONDRES 1908

FUMADORES, EXIJAM o Zig-Zag *em todas as Tabacarias*

Venda por atacado: Srs. BELLINGRODT & MEYER, 50, rua S. Pedro; José FRANCISCO CORRÊA & C.ª, 74, 76, rua da Assemblea, Rio-de-Janeiro.
e em todas as bôas casas

Boa occasião

Ninguem compre moveis, nem colchões, sem vêr o preço por que está liquidando "A EXPOSIÇÃO", 38, Constituição, para mudança de negocio.

Agente:
A. Manoel Coelho
Rua General Camara 165
1º andar
Rio de Janeiro

A venda em todas as pharmacias e drogarias.

Moveis e pianos em prestações

Entrega imediata apenas com 30 por cento sem fiador com A. Leão, Gonçalves Dias 95 de 11 às 4 hs.

MARAVILHOSO DESCOBRIMENTO
O Unico Remedio inoffensivo
ASTHMATICOS
o só CURATIVO da ASTHMA é o
LICOR DA ESTRELLA
(LIQUEUR DE L'ETOILE)
de MARIO LECHAUX
49, Rue Maubeuge, Paris.
Depois de cinco dias, o doente póde-se deitar e dormir toda a noite.
VENDE-SE em todas as BOAS PHARMACIAS.

INSTITUTO
Physiotherapico
DO
Dr. Gustavo Armbrust

Com pratica dos hospitaes de Vienna, onde trabalhou como assistente na clinica hydrotherapica do professor Winternitz. Tratamento das febres, molestias do estomago e intestino, dyspepsia, prisão de ventre, diarrhéa, anemia, obesidade, arthritismo, neurasthenia, hysteria, nevralgias, paralysias, tabes, bronchite e rheumatismo, pela hydrotherapia (duchas, envolturas, banho de ar quente etc.) massagem, applicação de bier, reeducação dos movimentos, diathermia e mecanotherapia. As applicações são feitas das 7 as 11 da manhã. Consultas das 2 ás 3. Rua Senador Dantas n. 48.

CALLOS

Com applicação do remedio de R. S. Pinto fica-se livre desse flagello. Vende-se na Garrafa Grande, rua da Uruguayana 60.

Gramophone Victor

Aos apreciadores do lyrico, musica e canto se recommenda estes esplendidos gramophones, que são os melhores. Obtem-se com facilidade esta superior distracção com os gramophones Victor em clubs e a prestações sem augmento de preço. Grande e variado sortimento de discos. Collecção completa de Caruso, Titta Ruffo, etc. Cantores nacionaes. Especialidade em apparelhos Victor

RUA URUGUAYANA, 74

1º ANDAR
Telephone 1065
M. F. Saint Martin

TOSSES

As mais rebeldes, determinadas por processos inflammatorios, laryngeos bronchicos e broncho pulmonares, Asthma e coqueluche. Cura-se completamente qualquer tosse na 2ª colher, com o PEITORAL BALSAMICO ARAUJO GOMES.—Vende-se nas principaes pharmacias e drogarias. Preço 2$00.—Depositos: rua Camerino Silva Drogaria Silva Araujo, rua Primeiro de Março n. 8—Rio de Janeiro

ANTIGA CASA LACROIX

Praça Tiradentes n. 36

Grande sortimento em objectos de ouro e prata de lei e primorosa fantasia, proprios para as festas do Natal e Anno Novo

Bichas ouro de lei com brilhantes, de 5$, 7$, 10$, etc., até 6:000$000 — Broches ouro de lei com brilhantes de 5$, 7$, 9$, 10$, etc., até 1:000$000 — Anneis ouro de lei com brilhantes de 50$, 6$, 7$, 10$, etc. até 190$000 — Correntes ouro de lei modernas para homem, de 15$, 9$, etc., até 150$000 — Relogios ouro de lei para homem, de 100$, 120$, 170$ etc., até 700$000 — Medalhas estrella com brilhantes, de 100$, 150$, 200$, etc., até 1:000$000 — Bichas ouro do Porto, com e sem brilhantes, de 10$, 20$, 100$, etc., até 170$000—Bichas, broches e anneis de ouro de 18 kilates de 5$, 10$, 15$, etc., até 25$000.

Joias e relogios a prestações de 5$000 e 2$000 semanaes

RECEBEM-SE ASSIGNATURAS

Coutinho & Aguiar

Gonorrhéa

20 annos de triumpho..! Milhares de curas

CURA RADICAL EM 6 DIAS

A Injecção Palmeira é o medicamento mais conhecido para o tratamento da gonorrhéa, por mais chronica ou aguda que seja; desapparece com o uso de um só vidro evita o estreitamento e não produz a menor dôr. A' venda em todas as pharmacias drogarias. Deposito geral, DROGARIA PACHECO, rua dos Andradas n. 95—Em São Paulo: BARUEL & C. **VIDRO 3$000.**

LOTERIAS DA CAPITAL FEDERAL

Companhia de Loterias Nacionaes do Brasil

Extracções publicas, sob a fiscalização do governo federal, ás 2 1\|2 e aos sabbados ás 3 horas, á rua Visconde de Itaborahy 45

HOJE	**Sabbado 9 do corrente**
216—1º	231—1º
16:000$000	**50:000$000**
POR 1$600	**Por 4$000**

SABBADO, 23 DO CORRENTE

GRANDE E EXTRAORDINARIA LOTERIA DO NATAL

229—1º

500:000$000

Por 34$000 em quadragesimos

Em 17 de fevereiro de 1912 deverá ser extrahida uma loteria pelo systema de urnas e espheras, composta apenas de 6.000 bilhetes a 110$ cada um, já incluindo o sello de consumo, divididos em quintos a 22$ e quadragesimos a 2$800, com o premio maior de 200:000$000.

Para essa loteria recebe desde já a agencia geral dos Srs. Nazareth & C., pedidos de qualquer numero certo, só acceitando, porém, a encommenda para bilhetes inteiros.

Os pedidos de bilhetes do interior devem ser acompanhados **de mais 500 réis** para o porte do Correio e dirigidos aos agentes geraes—NAZARETH & C. rua Nova do Ouvidor 14—Caixa 817.—Teleg. LUSVEL.

Heroico medicamento que pode ser usado sem resguardo algum, fazendo sarar tonturas, fastio, vomitos, azia, gastralgia, sonhos, pesadellos, dores de cabeça, dyspepsias, indigestões, colicas, diarrhéas, clorose, anemia, etc. etc.

ELIXIR DORIA
ESTOMACAL
—DE—
CAMOMILLA E CARICINA

HONRADO COM
MUITOS ATTESTADOS
de illustrados medicos

Approvado pela exma. Junta Hygiene do Rio de Janeiro

Depositarios: J. RODARTE & C. Lavradio — 27
RIO DE JANEIRO
S. PAULO — Companhia Paulista de Drogas

GRANDE SUCCESSO DE LIVRARIA

Acaba de chegar da Europa e acha-se desde já á venda,
O PRIMOROSO LIVRO

CANÇÕES POPULARES DO BRAZIL

onde se encontram as mais modernas e lindas modinhas brasileiras, com as respectivas musicas, estas transcriptas da tradição oral, na sua maior parte, pela distincta professora D. JULIA DE BRITO MENDES. Abre o livro um excellente prefacio do conhecido escriptor BRITO MENDES.

As **Canções Populares do Brazil** formam um grosso volume de 336 paginas, e nelle figuram, a par dos versos, as musicas com que todos elles são cantados, o que não se encontra em nenhum outro livro de modinhas aqui publicado. Resalta deste facto o valor e utilidade desta publicação, que tanto interesse tem despertado mesmo entre aquelles que não se dedicam a este genero de diversão — e que a encaram apenas como elemento de estudo.

As **Canções Populares do Brazil** constituem assim, um livro interessantissimo, estando perfeitamente justificado o successo de livraria que tem feito.

Um grosso volume, finamente impresso com capa illustrada a côres . . . . . . 3$000

Pedidos ao editor J. RIBEIRO DOS SANTOS
LIVRARIA CRUZ COUTINHO
82 e 84 RUA DE S. JOSE' 82 e 84
RIO DE JANEIRO

OMNIBUS BERLIET
PARA TRANSPORTE DE PASSAGEIROS

CHEGARAM

Chassis da lotação de 16 - 24 pessoas

AGENTES

ANTUNES DOS SANTOS & COMP.

14, AVENIDA CENTRAL, 16

DEPUROL NERY

é o melhor depurativo do mundo

Porque elle actua mais depressa.
Porque elle não arruina o estomago.
Porque elle tem um sabor agradavel.
Porque elle está ao alcance de todas as bolsas.
Porque elle não conhece rival.

BRAGANÇA CID & C. -- Rua do Hospicio, 9

CLUBS DA CASA DUBOIS

Carta Patente n. 19

CLUB A — Vinho Gotas Celestes foi sorteado o n. 64.
CLUB B — : 64.
CLUB C — : 61.

Rio de Janeiro, 4 de dezembro de 1911 — O fiscal do governo, ALVARO J. DE OLIVEIRA. DU BOIS & C.

Acham-se abertas as inscripções dos seguintes clubs: CLUB B de Gottas Celestes — CLUB A de Caixas de Champagne e CLUB A dos Cofres Fichet. DU BOIS & C. — Rua do Hospicio, 93.

MACHINAS DE COSTURA

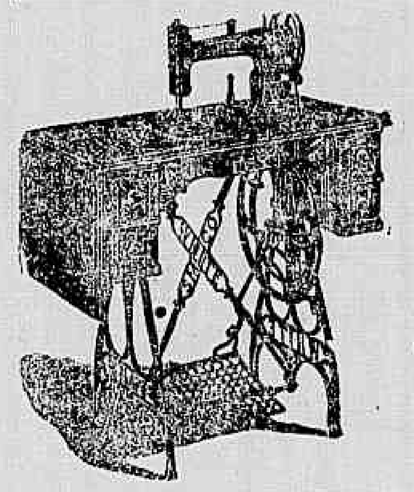

WHITE

(AS MELHORES DO MUNDO)

Deposito de machinas dos auctores mais conceituados da America e da Europa.

PEÇAM CATALOGOS A

LUIZ G[illegible]RIN & COMP.

105, Rua Sete de Setembro, 105

RIO

BONIFICAÇÃO ANNUAL

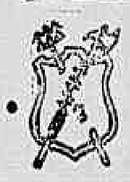

TRENS DE COZINHA

FERRO ESMALTADO SUPERIOR

Com 21 peças . . . . 33$800

Com 31 peças . . . . 55$100

Entrega-se a domicilio — *A. M. MACHADO & C.*

RUA DA ASSEMBLÉA 10 moderno

Berlim — Casas modernas e elegantes — Hamburgo

Hotel Esplanade

Peças de luxo com casas de banho e toilette.

(Hotel de preferencia das melhores familias do Brazil).

Restaurante de luxo, Grill Room, Five o-clock tea, salas para festividades, Orchestra Polah

AGUA INGLEZA

TONICA FEBRIFUGA E APPERITIVA

GRANADO

INDICADA NA ANEMIA, DEBILIDADE, IMPALUDISMO E CONVALESCENÇAS

EXIJAM A NOSSA MARCA — RECUSEM AS IMITAÇÕES

GRANADO & C. — MARCA REGISTRADA — RUA 1º DE MARÇO 14

LOÇÃO DE VENUS de F. Lopez

Maravilhoso producto anti-phelico para branquear a pelle, cura espinhas, pannos, sardas e tod. impureza da cutis, tornando a pelle lisa e assetinada

Vidro . . . . 4$000

Deposito: Rua do Hospicio, 18

Laboratorio: Rua do Rezende, 160

Não pode soffrer de nervosismo, impotencia, anemia, palpitações, phosphaturia hysterismo e fraqueza geral, quem usar o

DYNAMOGENOL

a preparação mais rica em glycerophosphatos.

As pessoas magras sentem-se felizes usando o Dynamogenol, pois tornam-se gordas e sadias. Nas senhoras os seios desenvolvem-se reconstituem-se conservando a conformação primitiva.

Pharmacia Marinho rua Sete de Setembro 186.

JUVENTUDE ALEXANDRE

Evita a caspa e a quéda do cabello, dá-lhe vigor e rejuvenesce

E' o unico tonico que, não tendo nitrato de prata, faz com que os cabellos brancos voltem á cor primitiva e não queima a pelle.

A JUVENTUDE tem merecido os melhores louvores das pessoas cuidadosas na conservação do cabello. O grande consumo e o grande numero de attestados que possuimos nos animam a recommendar a JUVENTUDE como o melhor dos tonicos para desenvolver o crescimento do cabello, tornando-o abundante e macio.

A caspa é uma das maiores causas da calvice: a JUVENTUDE extingue-a em quatro dias. Preço 3$000. A' venda em todas as boas perfumarias, e drogarias do Rio e em S. PAULO — Barnel & C. Cuidado com as imitações.

Peçam JUVENTUDE ALEXANDRE

PELAS GRAÇAS DE CHRISTO

Uma senhora, achando-se doente há annos e impossibilitada de trabalhar, [illegible] ... pede uma esmola ... Rua [illegible].

HYGIENE DA BOCCA

Pasta dentifricia oxygenada, clareia os dentes, fortifica as gengivas e perfuma o halito, destroe a carie dentaria tornando a dentadura forte e vigorosa.

A' venda em todas as boas perfumarias e pharmacias. — Fabricada por

Causa & Medina

6, RUA LUIZ DE CAMÕES, 6

Deposito — DROGARIA RODRIGUES — Rua Gonçalves Dias 59.

Pelo amor de Deus

Pede uma esmola ás caridosas almas a pobre e desamparada viuva [illegible] ... Rua [illegible].

CINEMA

[illegible]

Restaurant e Bar da Antarctica

[illegible]

Aos bons corações

Angela Pecorare, viuva, de 84 annos de edade, paralytica e cega de ambos os olhos, sem meios de subsistencia, implora dos corações bem formados um obolo, que suavise as agruras de sua velhice.

Que Deus proteja e illumine os generosos que velam pela pobreza.

Esta redacção recebe por caridade, qualquer donativo que lhe seja enviado

Flores Brancas

(LEUCORRHEAS) cura certa e radical com o XAROPE DE SAMBAHYBA de ABREU SOBRINHO — Deposito: Rua do Hospicio 9

Rio — Fabrica, Largo da Lapa 6.

A NOTRE DAME DE PARIS

Grande venda com o desconto geral de 25 %

sobre os preços marcados em todas as mercadorias

SO'

E' calvo quem quer.
Perde os cabellos quem quer.
Tem barba falhada quem quer.
Tem caspa quem quer.

PORQUE o **Pilogenio** faz brotar novos cabellos, impede a sua quéda, faz vir uma barba forte e sadia e faz desapparecer completamente a caspa e quaesquer parasitas da cabeça ou da barba.

Numerosos casos e curas em pessoas conhecidas são a prova da sua efficacia. A' venda nas boas pharmacias e drogarias desta cidade e do Estado e no deposito geral **Drogaria Giffoni, rua Primeiro de Março 17, antigo, 9 -- Rio de Janeiro.**

GUARANA'

IODO KOLA

SOBERANO NAS MOLESTIAS DO estomago, intestinos, coração e nervos

TONICO DO UTERO

INGESTA

Para alimentação das CRIANÇAS FRACAS, CONVALESCENTES, DEBILITADOS E AMAS DE LEITE

CINEMA-THEATRO S. JOSE'

Empreza Paschoal Segreto — 3, Praça Tiradentes, 3

Companhia de operetas, vaudevilles, comedias, burletas, magicas e revistas, da qual faz parte a distincta actriz brasileira CINIRA POLONIO — Direcção scenica do actor DOMINGOS BRAGA. Director da orchestra, maestro JOSE' NUNES.

A MAIS COMPLETA VICTORIA DO THEATRO POPULAR!

HOJE — Terça-feira, 5 de dezembro — HOJE

Espectaculos familiares, por sessões

A's 7, ás 8 3|4 e ás 10 1|2 horas da noite

Irrevogavelmente ultimas representações

[illegible] 67, 68 e 69 vezes do hilariante vaudeville em 4 actos, traducção e adaptação de José Caetano, musica do inspirado maestro brasileiro Luiz Moreira

MIMI BILONTRA

O papel da protagonista é desempenhado por Cinira Polonio e o de Choufleury, por Alfredo Silva. Tomam parte toda a companhia e o disciplinado corpo de ensemblistas.

Grande Cake-Walk e Ensemble Final!

Scenarios absolutamente novos. Luxuosissimo guarda-roupa. Enchentes todas as noites.

Novas piadas no quadro da platéa!

Espectaculos da mais rigorosa moralidade, começando sempre por sessões cinematographicas com programma novo e variado. **Preços de cinema**

Bilhetes á venda do meio-dia em deante.

AMANHÃ

PIPERLIN — (Corrector de casamentos)

Opereta em 3 actos, musica do mastro José Nunes

O QUE NUNCA SE FEZ

POR 36:000 rs.

ENTREGA-SE O

PIANO RITTER

O MELHOR PIANO DO MUNDO

GRAND PRIX NA EXP. UNIVER. DE TURIM

A casa Standard, a titulo de FESTAS, entrega já, sem deposito, este maravilhoso instrumento a todo o PRESTAMISTA que se inscrever no CLUB DE PIANOS, desde HOJE ATE' O DIA 16 DO CORRENTE.

SO' NA CAPITAL

Casa Standard - Rio — 93 - OUVIDOR 95

THEATRO CARLOS GOMES

EMPREZA PASCHOAL SEGRETO

RUA LUIZ GAMA, ESQUINA DA PRAÇA TIRADENTES

COMPANHIA DO THEATRO APOLLO DE LISBOA (2º turno

Espectaculos por sessões: A's 8 1|2 e ás 10 1|4 horas da noite

Successo em toda linha

HOJE --- Terça-feira, 5 de dezembro de 1911 --- HOJE

26ª e 27ª representações da revista de costumes portuguezes, em 2 actos e 6 quadros, original de Alvaro Cabral e João Bastos, musica do maestro Del Negro

PEÇO A PALAVRA!

Toma parte toda a companhia e o DISCIPLINADO CORPO DE ENSEMBLISTAS

Deslumbrantes scenarios — Sumptuoso guarda-roupa — Prodigiosos effeitos de luz electrica — Orchestra de 18 professores.

Preços: camarotes de 1ª ordem 10$000; ditos de 2ª ordem 6$000, logares distinctos 3$000; Cadeiras de 1ª 2$000; ditas de 2ª 1$000;

ENTRADA GERAL 500 REIS

Grande successo de gargalhadas! — Bilhetes á venda do meio dia em deante

Amanhã e todas as noites! — PEÇO A PALAVRA

A seguir -- Pó de Perlim pimpim! -- Revista de grande successo

Jucá

E' o melhor para tosse

À venda [illegible] — VIDRO 2$500 — Laboratorio: Avenida Mem de Sá, 115

Elegancia e belleza em rostos femininos

Extirpação radical de penugens no rosto, manchas sardas e de qualquer defeito na pelle; pinta os cabellos com perfeição, trabalhos scientificos modernos, por meio de massagens manuaes e electricas. Possue um preparado que faz desapparecer completamente as espinhas, restituindo a importancia de seu custo si o resultado não fôr satisfactorio.

Rua Frei Caneca n. 8, sobrado

Compra-se Moveis

Chamamos a attenção das exmas. familias para que não vendam nem façam leilão dos seus moveis sem ver a offerta da casa da rua Visconde de Itauna n. 140, praça Onze de Junho, em frente ao jardim, e a unica que paga preços de admirar. Telephone n. 2.845

3761

PALACE-THEATRE

Empresa LUIS ALONSO

Companhia Lyrica Italiana Infantil

dirigida pelo Commendador GUERRA ERNESTO

HOJE - Terça-feira 5 de dezembro - HOJE

1ª representação da opera em 3 actos do maestro

G. ROSSINI

BARBEIRO DE SEVILHA

Preços e horas do costume

Os bilhetes á venda das 10 horas da manhã ás 5 da tarde no «Jornal do Brasil» e das 6 em diante na bilheteria do theatro.

Brevemente: Lucia de Lammermoor - na proxima semana, Bohême

THEATRO S. PEDRO

Empreza MORAES & C.

Companhia Christiano de Souza, da qual fazem parte os artistas Maria Falcão e Ferreira de Souza

Hoje -- Terça-feira, 5 de dezembro -- Hoje

2 ESPECTACULOS POR SESSÕES 2

A'S 7 1|2 E 9 1|2 HORAS

O grande successo da actualidade

O vaudeville de Feydeau, traducção de André Brun

CUIDA DA AMELIA

Em consequencia do excessivo trabalho nesta peça dos artistas Maria Falcão e Christiano de Souza, só haverá hoje

2 SESSÕES 2

Amanhã -- CUIDA DA AMELIA

A SEGUIR — AMOR ENGARRAFADO

Cinema Theatro Rio Branco

Empresa William & C. — Companhia ANTONIO SERRA — Regente da orchestra, maestro FRANCISCO NUNES

HOJE — Ultimos espectaculos desta companhia — HOJE

12ª, 13ª e 14ª representações da engraçadissima burleta em 3 actos, original de FRANÇA JUNIOR, arreglo de GLAUCCUS, musica dos maestros CAVALLIER D. ROQUE e FRANCISCO NUNES

Como se fazia um deputado

Mise-en-scène do actor BRANDÃO (popularissimo).

Scenarios dos reputados artistas ALEXANDRE POGGIO e JOAQUIM DOS SANTOS — Adereços da casa JOAQUIM COSTA

TITULO DOS ACTOS - 1º, A chegada do doutor. 2º, Deputado a muque. 3º, Casamento politico!

No final do 1º acto, grande JONGO DE PRETOS (dansa typica). No final do 3º acto, grande CORTA JACA por toda a companhia.

Sessões ás 7.30, 8.50 e 10.20.

Attenção — As creanças occupando logar pagam entrada.

AVISO — Devido ao grande successo desta peça a companhia, a pedido, dará mais alguns espectaculos.

THEALRO MUNICIPAL

Companhia Dramatica Adelaide Coutinho

Direcção do actor João Barbosa

HOJE — Grandioso espectaculo de gala em homenagem ao preclaro general Dantas Barreto — HOJE

com a engraçadissima comedia em 3 actos do distincto comediographo brasileiro Americo de Azevedo

TROCAS E BALDROCAS

DISTRIBUIÇÃO

Antonieta (creada) ADELAIDE COUTINHO | Felix (o sobrinho) Domingos Canêdo
Cacilda (viuva) D. Alvina Santos | Felix (poeta) Pereira da Costa
Precopis (procurador) M. Eduardo de Souza | José (velho creado) Arthur Leitão

Acção Brasil — Actualidade — Mise-en-scene da distincta actriz ADELAIDE COUTINHO

No intervallo do 1º para o segundo acto o actor João Barbosa dirá o monologo de Augusto Trabebas

UMA FESTA NO CEU !!

A's 8 e 3|4 da noite — Os bilhetes acham-se á venda no Jornal do Brasil até ás 5 horas e das 5 em diante na bilheteria do theatro.

Empreza Arnaldo & C

CINEMA PATHÉ

AVENIDA CENTRAL

Salão de projecções: Orchestra sob a direcção do professor Ferroni - Salão de espera: Troupe Imenes

Soberbo conjunto

HOJE -- Grandioso programma novo -- HOJE

MATINÉE E SOIRÉE DA MODA

A ultimas edições de PATHÉ FRÉRES

ROBERTO BRUCE

Episodio da guerra da independencia Escosseso em 1314

Adaptação cinematographica de R. Romain Coelus

O pão de cada dia ou a luta pela vida

Scena dramatica de Mr. Maître

Uma mulher na aldeia

Comedia da American Kinema

Little Moritz caça os animaes ferozes

Scena comica de Mr. Machin

As ultimas novidades de Eclair -- O TERROR

Drama emocionante da série Grand Guignol

DANSAS ANDALUZAS

Nos jardins do «Alcasar» em Sevilha

Nos jardins do «Alcasar» em Sevilha

Na proxima semana — Uma intriga na corte de Henrique VIII de Inglaterra, 800 metros em cores.

Cinema Edison

Rua Dr. Dias da Cruz 175

Empresa F. Sarly & Mattos

O melhor centro de diversões suburbano

HOJE -- Terça-feira, 5 -- HOJE

PROGRAMMA NOVO

1º Pathé Journal.
2º Da felicidade ás lagrimas — Dramatica.
3º O amor é o melhor — Comedia
4º Abandonada — Commovente drama
5º Ultima Rosa de verão — Alta comedia

6º NO PALCO

3ª e 4ª representações da peça que hontem alcançou grande successo

A AMA DE LEITE EM APUROS

Esta semana o aproposito em verso em 1 acto

O SARAU DA COTINHA

CIRCO SPINELLI

Companhia Equestre Nacional da Capital Federal—Boulevard S. Christovão
Director proprietario AFFONSO SPINELLI

HOJE -- Terça-feira, 5 -- **HOJE**

Unico successo do dia!!!

Imponente espectaculo

6ª representação

da opera-comica em 3 actos

A' PROCURA DE UMA NOIVA

de Benjamin de Oliveira, versos de Catullo Cearense e musica do maestro **Paulino do Sacramento**

Na 1ª parte do programma serão executados excellentes actos equestres, gymnasticos, acrobacia, contorcionismo e excellentes entradas comicas pelos applaudidos excentricos **Juan Cardona, Egochaga, William Carlos** e applaudido tony **Sanabuja.**

Amanhã — Grande funcção da moda

AVISO—No dia 12, grande festival artistico do **Benjamin de Oliveira.**

THEATRO RECREIO

HOJE e todas as noites — Companhia do Theatro Apollo, de Lisboa — HOJE e todas as noites

A sumptuosa revista portugueza, em 3 actos e 14 quadros

O MAIOR DE TODOS OS SUCCESSOS!

ENCHENTES CONSECUTIVAS!

AGULHA EM PALHEIRO

Desempenho irreprehensivel!

MUSICA SALTITANTE!

DESLUMBRANTISSIMA MONTAGEM!

Considerada pela critica a melhor de quantas se tem representado nestes ultimos annos; não contém ditos escabrosos nem phrases immoraes.—Notavel trabalho artistico do actor JORGE GENTIL. — **Sabbado**, 2ª conferencia de **André Brun.**

CINEMA THEATRO CHANTECLER

Empresa JULIO PRAGANA & C. — *53, rua Visconde Rio Branco, 55*

Companhia de operetas, magicas e revistas dirigida pelo distincto ensaiador A. de Faria -- Regente da orchestra, maestro Costa Junior

HOJE — ás 7, 8 1/2 e 10 horas — HOJE

1ª, 2ª e 3ª representações da opera-comica em 3 actos

A MASCOTTE

Musica de Audran

Distribuição: Flor de Abril, ISMENIA MATTEUS; Beatriz, Conchita Escuder; Benjamin, Emilia Costa; Simão 40, M. Pinto; André, SOLLER; Chrispim, B. Freitas; Balthasar, J. Silva; Sargento, Antonio Dias; Pagens, Josephina e Rosa.

Soldados, pagens, cortezãos, camponezes, etc. Scenarios e vestuarios inteiramente novos. Mise-en-scene de A. FARIA. Orchestra sob a regencia do maestro Costa Junior.

Todas as noites -- A MASCOTTE.

CINEMA PARIS

50, Praça Tiradentes, 50 — Empresa Couto Pereira & C.

HOJE Maravilhoso programma novo HOJE

As mais sensacionaes creações dos afamados fabricantes Bioscop, Ambrosio e Gaumont

O magistral e empolgante drama tirado da vida real, com **800** metros de extensão, devidido em 2 partes

A PHALENA

O principal papel é desempenhado pela notavel actriz **Asta Nielsen**, do Theatro Real, de Copenhague.

A filha de Jorio

Sublime tragedia pastoral, extrahida da peça do grande poeta italiano **Gabriel D'Annunzio.**

Libra ardente — Emocionante e sentimental assumpto dramatico

Feruli apache — Espirituosa **charge**, desempenhada pelo menino Feruli

Na matinée, como extra:

UM GAROTO APAIXONADO - Scena comica

CINEMA ODEON

Ultimas novidades de Gaumont, Cines e films de successo

Empresa ZAMBELLI & C.

Alugam-se fitas de todos os fabricantes, preços vantajosos

HOJE **Programma novo** HOJE

SELECCIONAMOS:

RAIO DE LUZ

Imponente episodio dramatico alliado á momentosa guerra **ITALO-TURCA**, com vistas da cidade de Tripoli, cujo desenvolvimento muito impressiona

Mise-en-scène e desempenho da fabrica CINES, de Roma

Primeiros passos Fina comedia de Gaumont	**LIBRA ARDENTE** Sentimental lenda dramatica de Gaumont	**Raptada por seu marido** Vivissima e graciosa comedia de Gaumont	**Caprichosa Confundida** Alta comedia social da fabrica Cines	**Toutolino e o seu Burrinho** Film comico de enredo alegre e bem desempenhado

Brevemente O magistral film religioso **S. Francisco de Assis**

que obteve o Grande Premio Artistico na Exposição de Turim

CINEMA IDEAL

60, rua da Carioca, 62 — Empreza M. Pinto — Telephone 1.937 — End. Telegraphico IDEAL

HOJE — SUMPTUOSO PROGRAMMA NOVO — HOJE

Composto das ultimas novidades

ORDEM DAS PROJEÇÕES:

- Os filhos de sua irmã - Bellissima comedia da VITAGRAPH
- Robert Bruce - Episodio da guerra escosseza, em 1314 da fabrica Pathé Frères
- Os primeiros passos do amor - Comedia da actualidade assumpto original
- A libra que queima - Pungente drama da GAUMONT
- A paixão dominante - Mimosa comedia da Biograph
- Little Mority á caça dos animaes ferozes - Scena comica hilariante film do Pathé Frères

Na proxima semana:

Um grande successo ???

CINEMATOGRAPHO PARISIENSE

179 -- AVENIDA CENTRAL -- 179

Proprietario: J. R. STAFFA

HOJE ✻ 5 DE DEZEMBRO ✻ HOJE

Grandioso Programma de Arte

DIVIDIDO EM 3 PARTES COM FILMS SCIENTIFICOS E LITTERARIOS

CINEMATOGRAPHO PARISIENSE

179 -- AVENIDA CENTRAL -- 179

Proprietario: J. R. STAFFA

HOJE ✻ 5 DE DEZEMBRO ✻ HOJE

Grandioso Programma de Arte

DIVIDIDO EM 3 PARTES COM FILMS SCIENTIFICOS E LITTERARIOS

Primeira Parte

A PHALENA

Protagonista, a famosa actriz ASTA NIELSEN, Emocionante drama passional, dividido em duas partes peça de grande espectaculo nos grandes theatros europeus!

Luxuosa montagem scenica! Soberbo trabalho cinematographico! 800 metros de extensão

ARGUMENTO

Mlle. Margarida, por morte de seus paes, fica entregue á carinhosa tutella de sua irmã Alda. Genio voluvel e impressionavel, Margarida deixa-se seduzir pelos mil encantos da vida mundana, no gozo dos quaes suppunha encontrar o ideal sonhado por sua cerebração doentia.

As duas irmãs viviam em doce menage, sem que uma unica nuvem de discordia perturbasse aquella paz fraterna. Margarida, porém, sonha uma existencia ruidosa, e arrenega o remanso do lar. Sáe, um dia, á aventura: e, como todos os aventureiros, encontra o imprevisto que na sua abstracção fantasiosa ella sonhára. E' a primeira seducção. Depara-se-lhe alguem, um desses caçadores de mulheres incautas que, ou pela innocencia da alma, ou pela inexperiencia do mundo, lhes sirva aos desejos, nem sempre probos.

O cavalheiro Petion, comprehendendo a fragilidade do caracter de Margarida, lisonjea-lhe a formosura, enaltecendo as qualidades attractivas, convencendo-a de que um futuro brilhante podia descortinar-se-lhe a ella, trefego e irrequieto coração de creança a animar um corpo de mulher bonita. Margarida acceita os conselhos do cavalheiro Petion, e decide-se a debutar no genero de vida que lhe era offerecido: o theatro.

Ora, para uma alma que estúa phrenesis, não póde haver mais vehemente iman do que a luz estonteante da ribalta, os secretos meandros de uma vida intensa, as picantes intrigas dos camarins. Eis ahi porque Margarida se inflamma á perspectiva que se lhe desvenda. Mas, faltam-lhe recursos com que possa affrontar uma iniciação, sem que se tenha de entregar á primeira prodigalidade que lhe appareça. E, então, calando escrupulos e calcando a consciencia, Margarida, aproveitando-se da occasião em que encontra sua irmã adormecida, furta-lhe todo o dinheiro e todas as joias, e parte, sem pezar, a iniciar-se no meio para que a impellia o seu espirito ardente, deixando como unico penhor a Alda, um bilhete de despedida.

Eis que Margarida se vê, finalmente, em meio á roda phrenetica de elegantes que dissipam a fortuna e o pundonor na vertigem das orgias. Ella entra temerosa e timida: mas, á primeira embriaguez, assimila-se á vida dissipadora que o seu máo fado lhe impuzera. Alda, neste comenos, desperta em casa, do descuidoso somno, e ao saber-se ludibriada no fraterno amor e prejudicada em seu haveres materiaes, contorce-se na dôr lancinante que o espirito mais frivolo póde conceder. Balda de recursos, em consequencia do desleal commettimento de Margarida, reduzida á penosa situação de mulher desamparada, Alda vae aos poucos resvalando para a miseria. Comtudo, restava-lhe ainda as roupas que até então realçavam o seu porte sympathico. E, valendo-se do monte de soccorro, vae empenhando tudo quanto possue.

A sorte, porém, quiz que, entre os funccionarios dessa casa, um, o mais abastado, della se enamorasse, offerecendo-lhe casamento. Alda acceita, e reentra em uma vida calma de abastança. Emquanto se normaliza assim a vida de Alda, no seio da sociedade illibada, Margarida atravessa todas as enganadoras batalhas de uma existencia tumultuosa, arrancando ás platéas ephemeras glorificações, e plantando nos corações gastos dos conquistadores da moda uma adoração que nasce do primeiro olhar e, quasi sempre, morre no segundo beijo. A vida para Margarida é o minuto da lisonja, e seu ideal concretiza-se na ebriedade do momento, picando corações e esvasiando carteiras.

No theatro ligeiro em que Margarida debuta, o seu numero especial é a dansa serpentina, em cujo genero se revela eximia. E a platéa que a admira, arrebatada, appellida-a—*A Phalena*,—porque o seu corpo vaporoso, entre as grandes azas da roupagem, subtilmente perpassa pelo tablado scenico, como si ella fôra a mythica borboleta a voltejar sobre lyrios e rosaes. E' a vertigem que a insensibiliza ás exigencias da lei da gravitação, transformando-a de mulher em essencia, de dansarina em Phalena. E ao redor de Phalena chovem flôres, como si phalena, fantasticamente magica, com um simples farfalhar da azas attraisse a existencia floral de todos os jardins. Mas, como uma pungente ironia, emquanto Margarida — a ditosa, gargalha sob as roupagens de Phalena — a triumphadora, no lar de Alda impera a dôr, pela segunda vez, porque Leblon, seu marido, arruinou-se na fallencia de um banco que lhe absorveu todos os haveres.

Alda trabalha para manter um certo conforto no seu lar; mas, Leblon, homem fraco, suffoca a magua da sua ruina no alcool intoxicante e deprimente. Um dia, Leblon foge do lar, e engolfa-se no meio de uma sociedade de immorabilidade duvidosa. Entretanto, Leblon, apezar do meio bastardo em que vive, encontra recursos, talvez de discutivel procedencia, para frequentar theatros e restaurantes. E é nesta phase de relativa despreoccupação moral, que Leblon se sente impellido para Phalena, a cujas exhibições triumphaes elle assistira por vezes. Alda, abandonada, tornou-se vendedora de flôres naturaes. Pelos theatros e pelos restaurantes, perambula ella, na constante collecta de recursos para viver. E, em uma noite em que vende flores num restaurante da moda, surprehende Leblon, seu marido, em intimo convivio com Margarida, a fascinadora Phalena, que ri alegremente entre convivas e namorados platonicos.

Alda estremece, ao reconhecer em Phalena, a Margarida de outr'ora; Leblon estarrece, surprezo, Phalena como que se petrifica ao encarar sua irmã, a quem em tempo deixára na miseria, e com cujo esposo agora gozava a vertigem da vida, embora ignorasse a affinidade que havia entre o amante e a irmã.

— Depois de roubares os meus haveres, queres roubar-me o marido? — interroga Alda a Margarida.

E' uma scena tocante, porque Phalena, sentindo que lhe queimam remorsivas lembranças, e conhecendo a monstruosidade de seu ultimo delicto, não obstante involuntario, arranca todas as joias que a ornam, todos os seus atavios de luxo, e lança-os fóra, como si fossem vespas a espicaçar-lhe o coração!

Alda, commovida, abraça-a. Mas Phalena, não contente de si, recolhe-se no seu luxuoso palacete e ahi, sósinha com o seu vexame, estoura o craneo com uma bala!

Vê-se, depois, Phalena no leito de dôr... E' um bello quadro de tocante effeito. A seus pés, soluça Alda; e, como si a Providencia quizesse confraternizar aquelles tres corações, permitte que Leblon venha tambem soluçar á hora extrema de sua vida!

Sente-se que é o perdão a embalsamar o ultimo soluço de Phalena.

Segunda Parte

A FILHA DE JORIO

Film d'art da "Série d'Or" de A. Ambrosio, extrahido da tragedia pastoral do immortal escriptor **GABRIEL D'ANNUNZIO** cuja mimosa concepção é mais um astro a fulgir na gloriosa fronte do laureado autor da

"A GIOCONDA"

O coração e o espirito do expectador sentem-se prezos durante o desdobramento das scenas que perpassam aos olhos deslumbrados pelos lances commovedores e pittorescas paysagens campezinas que poetisam esta famosa creação artistica.

ARGUMENTO

Nos campos de Norca os ceifadores descansam de sua rude fadiga. Toda bemdita que resplandece de luz, como si o céo estivesse a inocular no seio offegante dos que trabalham a seiva vivificante de uma benção alentadora... Mila passa. E quem é Mila? Flôr agreste cujo perfume inebria, e renasce o diamante no sopé da montanha que o ensombra, assim Mila na sua belleza camponeza vem, sem o saber, conquistando corações e multiplicando rivaes. E ella passa por entre camponezes, como a briza perpassa por entre juncaes.

O povo, supersticioso, ha muito tempo vem malquerendo Jorio, mãe de Mila, porque lhe attribuem sortilegios e feitiçarias, em consequencia de cuja supposição, julgam-n'a culpada de todos os contratempos que lhe sobrevém a elles, nos seus rebanhos ou em suas culturas.

E sempre que Mila passa, apoupam-n'a com pragas e apostrophes.

Em o meio da estrada que Mila atravessa, estão Lazaro de Roio e Rainero de Orno, ambos apaixonados por Mila.

Mila passa por elles a correr, fugindo de seus perseguidores. Disputam ambos a posse da bella camponeza: cada qual procura fazer prevalecer a sua prioridade de escolha; mas, Rainero fere Lazaro, e segue no encalço de Mila.

Em casa de Lazaro, preparam-se as nupcias de Aligi, seu filho, com a joven Vienda. O cortejo nupcial está a sair para a cerimonia, quando entra Mila, a correr, amedrontada das ameaças que a vem perseguindo, e ajoelha-se aos pés de Aligi, implorando-lhe protecção.

Aligi impressiona-se com a formosura de Mila, e já por carinhoso soccorro, já porque se sente enamorado, fecha a porta para proteger a chorosa Mila.

A multidão, fóra, cêga em seu furor, reclama a entrega da feiticeira, pouco lhe importando que com essa attitude affronte Aligi. Este, como um recurso supremo, prevalece-se do sentimento religioso do povo, e enfrenta-os com uma cruz alçada. O povo quer irromper, mas Aligi lança-lhes a cruz, desafiando-os a que a atravessem. A multidão recúa. Neste momento, entra Lazaro, ferido. Aproveitando a confusão que este imprevisto provoca, Mila foge. Ao sair, porem, trocam-se olhares entre ella, temerosa, e Aligi tocado de emoção.

Em meio do caminho, Mila, extenuada, senta-se á margem de um relvado.

E' uma vasta campina, cuja belleza o espectador delicia com volupia, porque ella dá a perfeita illusão de uma scena natural.

Despontam ao longe os convivas da cerimonia nupcial. E' um alegre bando de homens simples que gozam innocentemente as alegrias de camaradagem. Aligi vem dando o braço á sua noiva Vienda; mas ao vêr Mila, lança-lhe um olhar apaixonado, que é correspondido.

Vienda surprehende-os. Dias depois, quando Aligi no campo, em meio do seu rebanho de cabras, pensa em Mila, esta lhe apparece, e partem ambos, seduzido Aligi pelo mysterioso olhar que o encantára.

Jorio, mãe de Mila, ao passar, sobraçando lenha para o lar, vê-os afastarem-se, e occulta-se. Ao cair da tarde, em casa de Lazaro, todos se affligem com a ausencia de Aligi. Essa magua se avoluma, quando os rebanhos, á hora costumeira de recolher voltam sem Aligi. E' um quadro de flagrante poesia o recolher dos passivos animaes, balindo plangentemente saudades de seu pastor... Como que na sua linguagem muda as cabrinhas se interrogam, temerosas de que se houvessem separado para sempre do bondoso amigo.

Vienda, esposa deste, afflige-se doloridamente, quando Jorio, ao passar, conta o que vira. Lazaro, cégo de ciume, parte, á cavallo, em demanda da caverna de Mila. Neste comenos, Aligi está esculpindo, junto de Mila, num madeiro, a imagem de um anjo. A candeia bruxoleia, e faz-se a treva. Mila estremece, porque, na sua superstição, o apagar de uma luz prenuncia desgraça. Adivinhava. Ouve-se um rumor na estrada: é Lazaro, pae de Aligi, que se approxima.

Lazaro entra na caverna e repete a Mila os seus protestos de amor. Mila repudia-o, já por que o seu coração dera-o a Aligi, já porque lhe repugnavam falas de amor que delle não viessem. Lazaro requesta-a, violentamente, subjugando-a; mas Aligi, julgando-a aggredida por outro homem, ataca, com um machado, prostrando-o morto. Só então reconhece a monstruosidade de seu crime. Sáe a correr, louco de dôr e Mila o segue.

Aligi é pelo crime de parricidio submettido a julgamento, e condemnado á fogueira. Custa á Mila bel-o sacrificado, e por isso aguarda a passagem do terrico cortejo para incriminar-se do delicto de seu amante, e imputar-se — o crime da pratica da feitiçaria.

A multidão, olhando Mila, liberta Aligi e tenta justiçar aquella. Desvairada, porém, pelo amor, e doendo-lhe mais a morte de Aligi que o proprio supplicio que a espera, Mila encaminha-se para a fogueira, exclamando: — Como é bella a chamma! E deixa-se queimar... E assim morre Mila por amor de Aligi. A belleza empolgante desta fita é digna do laureado autor da Gioconda, o immortal escriptor italiano Gabriel d'Annunzio.

TERCEIRA PARTE

Geração do Pinto - Fita scientifica. Aonde o olhar humano não penetra, entra a cinematographia com os seus processos assombrosos! Assiste-se á revolução da geração de um pinto, desde a incumbação do ovo até o momento em que o pintinho se espaneja ao sol, recebendo o seu primeiro banho de luz. Interessante e instructiva.

AVISO AO PUBLICO - Devido ao grande stock de fitas de alta novidade que esta empreza tem recebido das fabricas européas, e que se tem accumulado em consequencia da cessação das funcções durante as obras deste Cinema, fica resolvido que daremos tres programmas por semana, ás segundas, quartas e sextas-feiras, a começar de segunda-feira proximo, quando exhibiremos o film de estupendo successo — OS MORPHINISTAS — de palpitante actualidade social e scientifica.

CINEMA AVENIDA ✻ ✻ CINEMA AVENIDA

HOJE *PROGRAMMA NOVO* HOJE — HOJE *MATINÉE E SOIRÉE* HOJE

"O DIARIO DE UMA PRINCEZA"

Imponente e magestoso drama em 4 actos, com 1.200 metros de extensão, da grande fabrica allemã **VITASCOPE-BERLIM**

BREVEMENTE

Sensacional Novidade!

Campeonato mundial de Box Johnson and Jeffries

1.800 metros

200.000 ESPECTADORES

ARGUMENTO

Henriqueta de Frenkel, moça e linda, enamorara-se do Conde Rogerio de Colbach, guapo official de cavallaria, que a idolatrava; a mãe della concordava com o futuro enlace dos dois jovens, mas succede que, tendo-a visto o principe de Balgravia num baile da côrte, encantado por tanta belleza e graça resolve solicitar a sua mão. A velha condessa, ambiciosa como todas as mães e ante-gozando o jubilo de ver sua filha cingir um diadema de princeza, supplica-lhe que não recuse esse pedido, e Henriqueta por fim, para agradar a sua mãe, torna-se noiva do principe; em seguida, numa entrevista com Rogerio, ella conta-lhe, entre lagrimas, o sacrificio que se impuzera e pede-lhe que a esqueça, que viajar, distrair-se, ao que elle accede com profunda magua.

Decorre pouco mais de um anno. Henriqueta era agora a princeza de Balgrave e já tinha um filhinho. Numa recepção da côrte, seu esposo apresenta-lhe o Conde de Colbach, que voltára de longa viagem, e ella sentiu desde logo que o seu amor latente irrompia com violencia; o moço official, apaixonado como nunca e tendo comprehendido que ainda era amado, num momento opportuno pede-lhe uma entrevista e a joven, sem medir consequencias, recebe-o nos seus proprios aposentos. Denunciados pelo secretario do principe, que os espionava, este dirige-se ao quarto da esposa; Rogerio consegue escapar pela janella mas esquece as luvas no divan.

Ante essa prova insophismavel, o principe, calmo, porém inflexivel, expulsa a princeza do palacio; esta, numa scena dolorosa, enternecedora, despede-se do innocentinho a quem dera o ser, e parte com o amante, que a esperava num automovel.

Em Paris, onde se installaram luxuosamente, pois o Conde era rico, Henriqueta foi muito feliz algum tempo: a sentença de divorcio annullára o seu casamento com o principe e isso facilitava aos dois amantes, cada vez mais ligados entre si, a realização do seu maior desejo — o matrimonio. Mas certa noite, no restaurante do Grande Hotel, Rogerio responde com altivez ás provocações de um imbecil, e dahi a dias bate-se á pistola, sendo mortalmente ferido: Henriqueta, no auge do desespero, vê o seu amado morrer-lhe nos braços, sem ter proferido uma palavra e deplora, soluçante, a felicidade perdida.

Passam-se dez annos. A infeliz condessa balda de recursos, pois Rogerio, imprevidente, lhe não deixara o futuro garantido, escripturára-se como dansarina e tornára-se celebre no bailado oriental "*A Sulamita*"; em *tournée* pela Allemanha, vae dansar no *cabaret* "Pégasus", da cidade em que habitava o principe, e estreia com grande successo, sob o nome de condessa de Frenkel. O principe, para evitar um escandalo, pede-lhe que abandone o palco; Henriqueta concorda, sob a condição unica delle permittir que ella veja o filho, e o principe accede, se ella prometter recolher-se depois ao claustro.

Mais oito annos decorreram. Henriqueta, cumprindo a sua promessa, era superiora do convento de Reinen Herzen. Certa manhã, o moço principe de Balgrave sáe á caça com o seu ajudante e, ao descer uma encosta, desloca o pé esquerdo; conduzido para o mosteiro, que era proximo, sua mãe dá-se-lhe a conhecer por um escapulario que lhe pozera ao pescoço quando menino, e conta-lhe as suas desventuras; o mancebo, de boa indole, nobremente lhe perdôa os desvarios da mocidade e ambos se abraçam, extremosos, confundindo as suas lagrimas. Nessa mesma noite a condessa, suavemente confortada pelo perdão do filho, encerra o seu "Diario" com phrases repassadas do mais santo amor maternal e, a nada mais aspirando, aguarda tranquillamente a morte.

BREVEMENTE

Sensacional Novidade!

Campeonato mundial de Box Johnson and Jeffries

1.800 metros

200.000 ESPECTADORES

DE TIO A NOIVO -- ***lindissima comedia americana — Vitagraph New-York***